

# YANNI® EXTENSIONS



Hair, Nails & Body Products  
**for Professionals**

ΚΑΤΑΛΟΓΟΣ ΠΡΟΪΟΝΤΩΝ

# 2019



www.yanniextensions.gr

dott. solari  
COSMETICS®



ve  
color.



PHITO  
complex

OLEA  
greena

lifting  
rigena

GLAM  
love is in the hair

#STYLE

UNICO

EUPHORIA  
your secret escape

DiDiMILANO

3DeLuXe  
professional

MORFOSE  
PROFESSIONAL

OSSION  
PROFESSIONAL

NEWWELL  
PROFESSIONAL

Maxi  
Professional

Directions

EVIALIA  
Hair  
line



HUADI

LACOMCHIR™

LOVE  
my  
Nails

10  
DAYS  
gel  
EFFECT



YANNI®  
EXTENSIONS



## ΠΕΡΙΕΧΟΜΕΝΑ

### ΠΡΟΪΟΝΤΑ ΚΟΜΜΩΤΗΡΙΟΥ

|                            |  |       |
|----------------------------|--|-------|
| <b>YANNI</b><br>EXTENSIONS | ΤΡΕΣΕΣ - ΤΟΥΦΕΣ                          | 6-13  |
|                            | ΠΕΡΙΠΟΙΗΣΗ ΜΑΛΛΙΩΝ (ΕΠΑΓΓΕΛΜΑΤΙΚΗ ΣΕΙΡΑ) | 15-28 |
|                            | ΠΕΡΙΠΟΙΗΣΗ ΣΩΜΑΤΟΣ - ΠΡΟΣΩΠΟΥ            | 29-31 |

|                                  |  |       |
|----------------------------------|--|-------|
| <b>dott. solari</b><br>COSMETICS |  ΒΑΦΗ ΜΑΛΛΙΩΝ | 32-38 |
|                                  | ΘΕΡΑΠΕΙΑ ΜΑΛΛΙΩΝ   | 39-40 |
| <b>GLAM</b>                      | ΤΕΧΝΙΚΑ / ΘΕΡΑΠΕΙΕΣ ΜΑΛΛΙΩΝ  | 41-48 |
| <b>OLIA</b>                      | ΠΕΡΙΠΟΙΗΣΗ ΜΑΛΛΙΩΝ   | 49-56 |
| <b>#STYLE</b>                    | ΠΡΟΪΟΝΤΑ STYLING   | 57-59 |
| <b>EUPHORIA</b>                  | ΑΝΔΡΙΚΗ ΠΕΡΙΠΟΙΗΣΗ   | 60-62 |
| <b>PHITO</b>                     | ΕΙΔΙΚΕΣ ΘΕΡΑΠΕΙΕΣ  | 63-70 |

|                                |                                |       |
|--------------------------------|--------------------------------|-------|
| <b>MORFOSE</b><br>PROFESSIONAL | ΒΑΦΗ ΜΑΛΛΙΩΝ COLOR LOCK SYSTEM | 71-76 |
| <b>OSSION</b><br>PROFESSIONAL  | ΒΑΦΗ ΜΑΛΛΙΩΝ RED51             | 77-79 |
|                                | ΠΕΡΙΠΟΙΗΣΗ ΜΑΛΛΙΩΝ             | 80-84 |
|                                | ΠΕΡΙΠΟΙΗΣΗ ΓΙΑ ΤΟ ΜΟΥΣΙ!       | 85    |
|                                | ΑΝΔΡΙΚΕΣ ΚΑΙ ΗΜΙΜΟΝΙΜΕΣ ΒΑΦΕΣ  | 86    |
|                                | ΗΜΙΜΟΝΙΜΕΣ ΒΑΦΕΣ               | 87    |

|                  |                        |       |
|------------------|------------------------|-------|
| <b>Dirazions</b> | ΗΜΙΜΟΝΙΜΗ ΒΑΦΗ ΜΑΛΛΙΩΝ | 89-90 |
|------------------|------------------------|-------|

|                             |                 |                    |       |
|-----------------------------|-----------------|--------------------|-------|
| <b>NEW WELL</b><br>BIENERGY | <b>NEW WELL</b> | ΠΕΡΙΠΟΙΗΣΗ ΜΑΛΛΙΩΝ | 91-96 |
|-----------------------------|-----------------|--------------------|-------|

|                                |                           |        |
|--------------------------------|---------------------------|--------|
| <b>3DeLuXe</b><br>PROFESSIONAL | ΒΑΦΗ / ΠΕΡΙΠΟΙΗΣΗ ΜΑΛΛΙΩΝ | 97-100 |
|--------------------------------|---------------------------|--------|

|                          |                             |                      |         |
|--------------------------|-----------------------------|----------------------|---------|
| <b>BARBER</b><br>STYLING | <b>Maxi</b><br>PROFESSIONAL | BARBER - MAXI FIBRES | 103-109 |
|--------------------------|-----------------------------|----------------------|---------|

|                           |  |         |
|---------------------------|--|---------|
| <b>HVAD!</b><br>COSMETICS | ΠΙΣΤΟΛΑΚΙΑ ΜΑΛΛΙΩΝ                     | 110-113 |
|                           | ΗΛΕΚΤΡΙΚΑ ΦΑΛΙΔΙΑ ΜΑΛΛΙΩΝ ΓΙΑ ΜΠΟΥΚΛΕΣ | 114-115 |
|                           | ΠΡΕΣΑ ΜΑΛΛΙΩΝ                          | 116     |

|  |                                    |         |
|--|------------------------------------|---------|
|  | ΕΞΟΠΛΙΣΜΟΣ / ΑΝΑΛΩΣΙΜΑ ΚΟΜΜΩΤΗΡΙΟΥ | 117-128 |
|--|------------------------------------|---------|

### ΠΡΟΪΟΝΤΑ ΟΝΥΧΟΠΛΑΣΤΙΚΗΣ

|                                |                    |         |
|--------------------------------|--------------------|---------|
| <b>LACOMCHIR</b> <sup>TM</sup> | ΗΜΙΜΟΝΙΜΑ ΒΕΡΝΙΚΙΑ | 129-135 |
|--------------------------------|--------------------|---------|

|   |                |                    |         |
|---|----------------|--------------------|---------|
|  | <b>10 DAYS</b> | ΗΜΙΜΟΝΙΜΑ ΒΕΡΝΙΚΙΑ | 136-137 |
|   |                | ΑΚΡΥΛΙΚΟ - GEL     | 138-139 |
|   |                | ΘΕΡΑΠΕΙΕΣ ΝΥΧΙΩΝ   | 140-141 |

|  |                                       |         |
|--|---------------------------------------|---------|
|  | ΕΞΟΠΛΙΣΜΟΣ / ΑΝΑΛΩΣΙΜΑ ΟΝΥΧΟΠΛΑΣΤΙΚΗΣ | 142-147 |
|--|---------------------------------------|---------|

### ΠΡΟΪΟΝΤΑ ΑΠΟΤΡΙΧΩΣΗΣ

|                         |                   |         |
|-------------------------|-------------------|---------|
| <b>depilab</b><br>***** | ΚΕΡΙΑ ΑΠΟΤΡΙΧΩΣΗΣ | 148-149 |
|-------------------------|-------------------|---------|

|  |                                    |     |
|--|------------------------------------|-----|
|  | ΕΞΟΠΛΙΣΜΟΣ / ΑΝΑΛΩΣΙΜΑ ΑΠΟΤΡΙΧΩΣΗΣ | 150 |
|--|------------------------------------|-----|

### ΠΡΟΪΟΝΤΑ ΜΑΚΙΓΙΑΣ

151

### ΕΠΑΓΓΕΛΜΑΤΙΚΗ ΣΕΙΡΑ ΣΩΜΑΤΟΣ - ΠΡΟΣΩΠΟΥ

|  |                       |     |
|--|-----------------------|-----|
|  | ΕΞΟΠΛΙΣΜΟΣ ΑΙΣΘΗΤΙΚΗΣ | 152 |
|--|-----------------------|-----|

|                   |                   |         |
|-------------------|-------------------|---------|
| <b>DIDIMILANO</b> | ΦΡΟΝΤΙΔΑ ΣΩΜΑΤΟΣ  | 153-162 |
|                   | ΦΡΟΝΤΙΔΑ ΠΡΟΣΩΠΟΥ | 163-171 |

### STAND ΠΡΟΒΟΛΗΣ ΠΡΟΪΟΝΤΩΝ

173-175





## ΕΚΘΕΤΗΡΙΟ



## ΧΩΡΟΙ ΣΕΜΙΝΑΡΙΩΝ

Στους χώρους μας πραγματοποιούνται σεμινάρια και παρουσιάσεις:

- Κομμωτικής
- Hair Color
- Hair Styling
- Θεραπείας Μαλλιών
- Εφαρμογή Extensions

- Ονυχοπλαστικής
- Θεραπείας Νυχιών

- Φροντίδας Προσώπου
- Φροντίδας Σώματος







**YANNI®**  
EXTENSIONS

Η εταιρεία Yanni Extensions ιδρύθηκε το 2010 και δραστηριοποιείται στον κλάδο των ειδών κομμωτηρίου, ονυχοπλαστικής & αισθητικής.

Η έδρα μας βρίσκεται στην Λεωφόρο Βουλιαγμένης 500, στον Άλιμο όπου λειτουργούν αίθουσα σεμιναρίων & εκθετήριο - πρατήριο.

Η εταιρεία μας διαθέτει επαγγελματικά προϊόντα μαλλιών, αισθητικής (manicure pedicure), επαγγελματικό ηλεκτρικό εξοπλισμό κομμωτηρίου & ονυχοπλαστικής. Επίσης η εταιρεία μας πραγματοποιεί εξαγωγές των ποιοτικών προϊόντων της σε τέσσερις Ευρωπαϊκές χώρες.

**Βασικά μας κριτήρια είναι η ποιότητα, η καινοτομία & η συνεχής εξειδίκευση σε όλες τις νέες τάσεις της μόδας. Σκοπός μας είναι η απόλυτη ικανοποίηση των πελατών μας στις πιο ανταγωνιστικές τιμές της αγοράς**









*Celebrity  
Choice*



Hair extensions  
100% natural hair

Τρέσες / Τούφες  
**100%**  
φυσικό μαλλί



**YANNI**<sup>®</sup>  
EXTENSIONS

ΠΡΟΪΟΝΤΑ ΚΟΜΜΩΤΗΡΙΟΥ

**GOLD SERIES**

**Τούφες  
Κερατίνης  
100%  
φυσικό μαλλί**

**extensions  
100%  
natural hair**

**50 cm ύψος**



**Πακέτο  
20 τμχ.**

*Celebrity  
Choice*





**GOLD SERIES**

**Τρέσες**

**100% φυσικό μαλλί**

**weft extensions  
100% natural hair**

**120 cm x 50 cm ύψος**



17039 Βούρτσα για Extensions



# YANNI® EXTENSIONS

ΤΙΠΟΛΟΓΙΑ ΚΟΜΜΩΤΗΡΙΟΥ



*Celebrity  
Choice*



## **Tape-In**

Hair extensions

**100% natural hair**





**YANNI**<sup>®</sup>  
EXTENSIONS

**NEW**



**Tape-In**

**Αυτοκόλλητες  
Τρέσες  
100%  
φυσικό μαλλί  
tape in extensions  
100% natural hair**

8 tape in hair extensions  
8 Αυτοκόλλητες Τρέσες  
4cm x 50cm / pc



21173 Βούρτσα για Tape Extensions



ΠΡΟΪΟΝΤΑ ΚΟΜΜΩΤΗΡΙΟΥ



# Clip-In

**Τρέσα με κλίπς  
φυσικό μαλλί**

clip in extensions  
natural hair



1 clip in hair extension  
1 Τρέσα με κλίπς



# Tape-In

**Αυτοκόλλητες  
Τρέσες  
φυσικό μαλλί**  
tape in extensions  
natural hair



8 tape in hair extensions  
8 Αυτοκόλλητες Τρέσες









**Συνθετική Τρέσα με Μπούκλες με Clips Set 4 PCS 45cm**

21523 Dark Blonde-2134



20x45cm 30x45cm 6x45cm

21524 Καστανό Ανταύγεια-2135



20x45cm 30x45cm 6x45cm

21525 Black- Red-2136



20x45cm 30x45cm 6x45cm

21526 Two tone Blonde-2137



20x45cm 30x45cm 6x45cm

24527 Three tone Blonde-2138



20x45cm 30x45cm 6x45cm

21528 Two tone Blonde-2139



20x45cm 30x45cm 6x45cm

21529 Blonde-2140



20x45cm 30x45cm 6x45cm

21530 Brown-2141



20x45cm 30x45cm 6x45cm

**Συνθετική Τρέσα Ίσια με Clips**

**Set 4 PCS 45cm**

21516 Dark Blonde-1235



20x45cm 30x45cm 6x45cm

21517 Black- Red-1236



20x45cm 30x45cm 6x45cm

21518 Two tone Blonde-1237



20x45cm 30x45cm 6x45cm

21519 Three tone Blonde-1238



20x45cm 30x45cm 6x45cm

21520 Two tone Blonde-1239



20x45cm 30x45cm 6x45cm

21522 Καστανό-2141



20x45cm 30x45cm 6x45cm

Κάθε συσκευασία περιέχει βούρτσα με καθρέπτη και 2 κλάμερ





15029

**Μηχάνημα συγκόλλησης Extension**

- Εργονομικός σχεδιασμός.
- Μακρύ καλώδιο τροφοδοσίας.
- Λείο και ελαφρύ.
- Επαγγελματική ποιότητα.
- Συνεχής παραγωγή θερμότητας.
- Κατάλληλο για όλους τους τύπους extensions.

21160

Πένσα τοποθέτησης extension

21161

Πένσα αφαίρεσης extension

21162

Πένσα για rings

21159

Πιστόλι τοποθέτησης extension

21151

21151-1

21151-2

Στίκς Κερατίνης συσκευασία 12 τυχ.

Μάυρα

Καφέ

Ξανθά

Micro rings για τρέσες 1000τυχ.

21167 Μάυρα

21167-1 Καφέ

21167-2 Ξανθά

Micro rings σιλικόνης για τρέσες 1000τυχ.

**ΜΕ ΣΙΛΙΚΟΝΗ**

21165-1 Καφέ

21165-2 Ξανθά

Salon Professional MicroRings

Micro rings σιλικόνης για τρέσες 500τυχ. **ΜΕ ΣΙΛΙΚΟΝΗ**

21168 Μάυρα

21168-3 Ανοιχτό Καφέ

21168-2 Ξανθά

21168-1 Σκούρο Καφέ

21164

Εργαλείο για rings

21163

Plastic disks για extensions set 50 τυχ.

21166

Νήμα για τρέσες ρολό 2000 μ.

Μάυρο

Καφέ

Ξανθά

Κλίπς για τρέσες συσκευασία 10 τυχ.

21150 Μάυρα

Salon Professional Training HEAD MODEL

Εκπαιδευτικό κεφάλι με βάση και μαλλιά 50cm

**με βάση**

**WITH BASE**

Μάυρο 20217

Καφέ 20217-1

Ξανθά 20217-2

21150-1 Καφέ

21150-2 Ξανθά



12304

Ενυδατική κρέμα για extensions 250 ml.



12308

Remover (ενισχυμένο) αφαίρεσης extensions 30 ml.



21172

Remover (ενισχυμένο) αφαίρεσης tape extensions 30 ml.



21170 Αυτοκόλλητη ταινία διπλής όψης για extensions (πακέτο 60 τμχ)



21169 Αυτοκόλλητη ταινία διπλής όψης για extensions (ρολό)



21171 Ενισχυτικό-καθαριστικό αυτοκόλλητων ταινιών για tape extensions



21173 Βούρσα Tape Extensions 6x10cm.



17039 Βούρσα για Extensions 16x8cm.



www.yanniextensions.gr





PROFESSIONAL SERIES

Επαγγελματική Σειρά Αναδόμησης  
Μαλλιών

**YANNI**<sup>®</sup>  
EXTENSIONS



# CAVIAR

## Σειρά Αναδόμησης Με Χαβιάρι



**ΣΑΜΠΟΥΑΝ**  
ΚΩΔ. 11040 1lit / ΚΩΔ. 11046 500 ml.



**ΜΑΣΚΑ**  
ΚΩΔ. 11334 1000 ml. / ΚΩΔ. 11334-2 1000 ml. με αντλία  
ΚΩΔ. 11333 500 ml. / ΚΩΔ. 11333-2 500 ml. με αντλία



**SERUM 120 ml.**  
ΚΩΔ. 11228

**Σαμπουάν μαλλιών με Χαβιάρι και προβιταμίνη B5. Βαθιά ενυδάτωση της τρίχας.**  
Πλούσια ενεργά συστατικά για την ολική αναδόμηση της τρίχας.  
Προστατεύει τα ξηρά και εύθραυστα μαλλιά από το ξεθώριασμα της τρίχας και διατηρεί τη λαμπερότητα τους.  
Για όλους τους τύπους μαλλιών.

**Μάσκα μαλλιών με Χαβιάρι και προβιταμίνη B5. Βαθιά ενυδάτωση της τρίχας.**  
Πλούσια ενεργά συστατικά για την ολική αναδόμηση της τρίχας.

Προστατεύει τα ξηρά και εύθραυστα μαλλιά από το ξεθώριασμα της τρίχας και διατηρεί τη λαμπερότητα τους. Για όλους τους τύπους μαλλιών.

**Serum Με Χαβιάρι. Βαθιά ενυδάτωση της τρίχας**  
Με εκχύλισμα από χαβιάρι για βαθιά ενυδάτωση και θρέψη. Αναζωογονεί και πθασει τα μαλλιά. Παρέχει λάμψη και απαλότητα ενώ ελαχιστοποιεί το φριζάρισμα και την ψαλίδα. Ιδανικό για ξηρά και εύθραυστα μαλλιά.

Σύνθεση χωρίς οινόπνευμα και parabens.

# KERATIN

## Σειρά Αναδόμησης Με Κερατίνη & Argan Oil



**ΣΑΜΠΟΥΑΝ**  
ΚΩΔ. 11028 1lit. / ΚΩΔ. 11044 500 ml.



**ΜΑΣΚΑ**  
ΚΩΔ. 11318 1000 ml. / ΚΩΔ. 11318-2 1000 ml. με αντλία  
ΚΩΔ. 11317 500 ml. / ΚΩΔ. 11317-2 500 ml. με αντλία



**SERUM 120 ml.**  
ΚΩΔ. 11226

**Σαμπουάν μαλλιών με Κερατίνη, πολύτιμα εκχυλίσματα Argan Oil, προβιταμίνη B5 και πλούσια ενεργά συστατικά. Αναδομεί τα μαλλιά. Προστατεύει την λαμπερότητα του χρώματος.**  
Η κερατίνη αναδομεί και ενυδατώνει την τρίχα προσθέτοντας τις χαμένες βιταμίνες της. Το έλαιο Αργκάν είναι εξαιρετικά πλούσιο σε βιταμίνη Α, Ε και λιπαρά οξέα Ωμέγα 6 και 9. Ιδανικό για να χαρίζει λάμψη στα ξηρά, ταλαιπωρημένα μαλλιά, δυναμώνει τις ρίζες. Ενυδατώνει την τρίχα και επαναφέρει την χαμένη υγρασία στα ξηρά και ταλαιπωρημένα μαλλιά. Είναι ιδανικό για τη θεραπεία των σπασμένων άκρων και ταλαιπωρημένων από την ψαλίδα μαλλιών. Κατευνάζει τα κατσαρά μαλλιά που φριζάρουν. Η **προβιταμίνη B5** ενυδατώνει, προστατεύει από το ξεθώριασμα του χρώματος και διατηρεί τη λαμπερότητα του. Προστατεύει τα μαλλιά από την ακτινοβολία του ήλιου και τη μόλυνση του περιβάλλοντος. Ενυδατώνει, αναδομεί τα μαλλιά που ταλαιπωρούνται από το χλώριο που βρίσκεται σε πισίνες, από χημικές βαφές και προϊόντα styling. Για όλους τους τύπους μαλλιών.

**Μάσκα μαλλιών με Κερατίνη, πολύτιμα εκχυλίσματα Argan Oil, προβιταμίνη B5 και πλούσια ενεργά συστατικά. Αναδομεί τα μαλλιά. Προστατεύει την λαμπερότητα του χρώματος.**  
Η κερατίνη αναδομεί και ενυδατώνει την τρίχα προσθέτοντας τις χαμένες βιταμίνες της. Το έλαιο Αργκάν είναι εξαιρετικά πλούσιο σε βιταμίνη Α, Ε και λιπαρά οξέα Ωμέγα 6 και 9. Ιδανικό για να χαρίζει λάμψη στα ξηρά, ταλαιπωρημένα μαλλιά, δυναμώνει τις ρίζες και συντελεί δυ-

ναμικά κατά της τριχόπτωσης. Ενυδατώνει την τρίχα και επαναφέρει την χαμένη υγρασία και λάμψη στα ξηρά και ταλαιπωρημένα μαλλιά. Τα μαλλιά σας θα είναι πιο λαμπερά από ό,τι τα έχετε δει ποτέ! Είναι ιδανικό για τη θεραπεία των σπασμένων άκρων και ταλαιπωρημένων από την ψαλίδα μαλλιών. Το λάδι αργκάν είναι ιδανικό για να "κατευνάσει" τα κατσαρά μαλλιά που φριζάρουν. Η προβιταμίνη B5 ενυδατώνει, προστατεύει από το ξεθώριασμα του χρώματος και διατηρεί τη λαμπερότητα του. Προστατεύει τα μαλλιά από ηλιακή ακτινοβολία του ήλιου και τη μόλυνση του περιβάλλοντος. Ενυδατώνει, αναδομεί τα μαλλιά που ταλαιπωρούνται από το χλώριο που βρίσκεται σε πισίνες, από χημικές βαφές και προϊόντα styling. Επιπλέον προστατεύει τα μαλλιά από τη θερμότητα.

**Serum Κερατίνης με Argan oil. Για Προστασία και λάμψη.**  
Αναδομεί και αναπλάθει τα κατεστραμμένα και ταλαιπωρημένα μαλλιά. Προστατεύει και αναπληρώνει τα φυσικά επίπεδα πρωτεϊνικής κερατίνης της τρίχας. Ενυδατώνει και προστατεύει τα μαλλιά από τις ακτίνες του ήλιου και διατηρεί τη φυσική τους λάμψη. Βελτώνει την ελαστικότητα, είναι ιδανικό για τη θεραπεία των σπασμένων άκρων και ταλαιπωρημένων από την ψαλίδα μαλλιών.  
Σύνθεση χωρίς οινόπνευμα και parabens





ΣΑΜΠΟΥΑΝ

ΚΩΔ. 11025 1lit. / ΚΩΔ. 11042 500 ml.



ΜΑΣΚΑ

ΚΩΔ. 11314 1000 ml. / ΚΩΔ. 11314-2 1000 ml. με αντλία  
ΚΩΔ. 13313 500 ml. / ΚΩΔ. 13313-2 500 ml. με αντλία



SERUM 120 ml.  
ΚΩΔ. 11224

**Σαμπουάν μαλλιών εμπλουτισμένο με Μετάξι, προβιταμίνη B5 και πλούσια ενεργά συστατικά. Ενυδατώνει, δίνει λάμψη. Για μαλλιά λεία και μεταξένια.**  
Το Μετάξι είναι απαραίτητο στη περιποίηση των μαλλιών, για να είναι απαλά, λαμπερά, γεμάτα υγεία και ζωντάνια. Βοηθάει τα κατεστραμμένα, ότωνα, γεμάτα ψαλίδα και ταλαιπωρημένα μαλλιά που σπάνε εύκολα από το εσωτερικό της τρίχας, δημιουργώντας ένα λείο φλοιό προστασίας από πρωτεΐνες μεταξίου.  
**Προστατεύει από τη θερμότητα των σεσουάρ και του σίδηρου ισιόμετος,** ενώ θα προσθέσει λάμψη και απαλότητα στα μαλλιά σας. Προστατεύει από τις ακτίνες του ηλίου. Η προβιταμίνη B5 ενυδατώνει, προστατεύει από το ξεθώριασμα του χρώματος και διατηρεί τη λαμπερότητα του. Μελετημένο για όλους τους τύπους μαλλιών.

**Μάσκα μαλλιών εμπλουτισμένη με Μετάξι, προβιταμίνη B5 και πλούσια ενεργά συστατικά. Ενυδατώνει, δίνει λάμψη. Για μαλλιά λεία και μεταξένια.**  
Το Μετάξι είναι απαραίτητο στη περιποίηση των μαλλιών, για να είναι απαλά, λαμπερά,

γεμάτα υγεία και ζωντάνια. Βοηθάει τα κατεστραμμένα, ότωνα, γεμάτα ψαλίδα και ταλαιπωρημένα μαλλιά που σπάνε εύκολα από το εσωτερικό της τρίχας, δημιουργώντας ένα λείο φλοιό προστασίας από πρωτεΐνες μεταξίου. Προστατεύει από τη θερμότητα των σεσουάρ και του σίδηρου ισιόμετος, ενώ θα προσθέσει λάμψη και απαλότητα στα μαλλιά σας. Προστατεύει από τις ακτίνες του ηλίου. Η προβιταμίνη B5 ενυδατώνει, προστατεύει από το ξεθώριασμα του χρώματος και διατηρεί τη λαμπερότητα του. **Μελετημένη για όλους τους τύπους μαλλιών.**

**Serum με Μετάξι : Λεία και μεταξένια μαλλιά.**  
Χάρη στην περιεκτικότητά του σε καθαρό μετάξι, προσφέρει ενυδάτωση, απαλότητα και λάμψη μεγάλης διάρκειας. Προστατεύει τα κατεστραμμένα, ότωνα μαλλιά από τη φθορά και τη θερμότητα, μειώνει δραστικά το σπάσιμο της τρίχας αλλά και το φριζάρισμα. Προσφέρει μεταξένια και λεία υφή στα μαλλιά  
**Σύνθεση χωρίς οινόπνευμα και parabens.**

MACADAMIA Σειρά Αναδόμησης Με Macadamia Oil & Κερατίνη



ΣΑΜΠΟΥΑΝ

ΚΩΔ. 11029 1lit. / ΚΩΔ. 11045 500 ml.



ΜΑΣΚΑ

ΚΩΔ. 11316 1000 ml. / ΚΩΔ. 11316 1000 ml. με αντλία  
ΚΩΔ. 11315 500 ml. / ΚΩΔ. 11315 500 ml. με αντλία



SERUM 120 ml.  
ΚΩΔ. 11225

**Σαμπουάν μαλλιών με εκχυλίσματα Macadamia Oil, Κερατίνη, προβιταμίνη B5 και πλούσια ενεργά συστατικά. Αναδομεί και ενυδατώνει. Δίνει λαμπερό χρώμα.**  
Η κερατίνη αναδομεί και ενυδατώνει την τρίχα προσθέτοντας τις χαμένες βιταμίνες της. Το Macadamia Oil προσδίδει πλούσιες ενυδατικές, θρεπτικές και αντιοξειδωτικές ιδιότητες. Παρέχει μέγιστη ενυδάτωση χωρίς να βαρύνει τα μαλλιά. Διεσίδει στους πόρους της τρίχας και αυξάνει την ελαστικότητα και την αντοχή της. Αυτός ο τύπος ελαίου είναι που βοηθάει τα μαλλιά να μη φριζάρουν και χαρίζει απαλότητα. Χάρη στα Ω3 λιπαρά οξέα που περιέχει, μας παρέχει όλα όσα χρειάζονται τα μαλλιά μας για να είναι λαμπερά και υγιή. Η προβιταμίνη B5 ενυδατώνει, προστατεύει από το ξεθώριασμα του χρώματος και διατηρεί τη λαμπερότητα του. Για όλους τους τύπους μαλλιών. Ιδανική για βαμμένα μαλλιά (ξηρά και ταλαιπωρημένα μαλλιά) ενυδατώνοντάς τα από τη ρίζα.

**Μάσκα μαλλιών με εκχυλίσματα Macadamia Oil, Κερατίνη, προβιταμίνη B5 και πλούσια ενεργά συστατικά. Αναδομεί και ενυδατώνει. Δίνει λαμπερό χρώμα.**  
Η κερατίνη αναδομεί και ενυδατώνει την τρίχα προσθέτοντας τις χαμένες βιταμίνες της. Το

Macadamia Oil προσδίδει πλούσιες ενυδατικές, θρεπτικές και αντιοξειδωτικές ιδιότητες. Παρέχει μέγιστη ενυδάτωση χωρίς να βαρύνει τα μαλλιά. Διεσίδει στους πόρους της τρίχας και αυξάνει την ελαστικότητα και την αντοχή της. Αυτός ο τύπος ελαίου είναι που βοηθάει τα μαλλιά να μη φριζάρουν και χαρίζει απαλότητα. Χάρη στα Ω3 λιπαρά οξέα που περιέχει, μας παρέχει όλα όσα χρειάζονται τα μαλλιά μας για να είναι λαμπερά και υγιή. Αναδομεί, ενισχύει και σφραγίζει την υγρασία στο εσωτερικό της τρίχας. Η προβιταμίνη B5 ενυδατώνει, προστατεύει από το ξεθώριασμα του χρώματος και διατηρεί τη λαμπερότητα του. Δίνει γυαλάδα στην τρίχα και την προστατεύει από τη θερμότητα. Για όλους τους τύπους μαλλιών. Ιδανική για βαμμένα μαλλιά (ξηρά και ταλαιπωρημένα μαλλιά) ενυδατώνοντάς τα από τη ρίζα.

**Serum με Macadamia oil και Κερατίνη. Κατά του φριζαρίσματος**  
Το Macadamia Oil είναι πολύ ελαφρύ, προσφέρει εντατική φροντίδα στα μαλλιά που φριζάρουν και ξεμπερδεύει τέλεια. Αφήνει τα μαλλιά λαμπερά, ευκολοχτένιστα και απαλά. Η Κερατίνη αναδομεί και ενυδατώνει την τρίχα προσθέτοντας τις χαμένες βιταμίνες της.  
**Σύνθεση χωρίς οινόπνευμα και parabens**



# OLIVE OIL

## Σειρά Αναδόμησης Με Λάδι Ελιάς



ΠΡΟΪΟΝΤΑ ΚΟΜΜΩΣΤΗΡΙΟΥ



**ΣΑΜΠΟΥΑΝ**

ΚΩΔ. 11027 1lit. / ΚΩΔ. 11043 500 ml.



**ΜΑΣΚΑ**

ΚΩΔ. 11320 1000 ml. / ΚΩΔ. 11320-2 1000 ml. με αντλία  
ΚΩΔ. 11319 500 ml. / ΚΩΔ. 11319 500 ml. με αντλία



**SERUM 120 ml.**  
ΚΩΔ. 11227

**Σαμπουάν μαλλιών με λάδι Ελιάς, προβιταμίνη B5 και πλούσια ενεργά συστατικά. Ολική αναδόμηση και θεραπεία.**

Για ξηρά, σκληρά και ταλαιπωρημένα μαλλιά. Μαλλιά κατεστραμμένα από χημικές επεξεργασίες. Βοηθά τα μαλλιά να ανακτήσουν την χαμένη λάμψη τους, να αποκτήσουν δύναμη και ζωντάνια. Ενυδατώνει τα μαλλιά & τα κάνει πιο λεία. Η προβιταμίνη B5 ενυδατώνει, προστατεύει από το ξεθώρισμα του χρώματος και διατηρεί τη λαμπερότητα του.

**Μάσκα μαλλιών με λάδι Ελιάς, προβιταμίνη B5 και πλούσια ενεργά συστατικά. Ολική αναδόμηση και θεραπεία.** Για ξηρά, σκληρά και ταλαιπωρημένα μαλλιά. Μαλλιά κατεστραμμένα από χημικές επεξεργασίες. Βοηθά τα μαλλιά να ανακτήσουν την

χαμένη λάμψη τους, να αποκτήσουν δύναμη και ζωντάνια ενώ ταυτόχρονα, καταπολεμά την ξηροδερμία. Ενυδατώνει τα μαλλιά & τα κάνει πιο λεία. Η προβιταμίνη B5 ενυδατώνει, προστατεύει από το ξεθώρισμα του χρώματος και διατηρεί τη λαμπερότητα του.

**Serum Με Λάδι Ελιάς. Λάδι ελιάς για ενυδάτωση και θρέψη των μαλλιών.**

Το λάδι ελιάς βοηθά τα μαλλιά να ανακτήσουν την χαμένη λάμψη τους, να αποκτήσουν δύναμη και ζωντάνια. Ενυδατώνει, δυναμώνει την τρίχα από τη ρίζα. Επανορθώνει τα ξηρά και ταλαιπωρημένα μαλλιά.

**Σύνθεση χωρίς οινόπνευμα και parabens**

# SILVER

**Εξουδετερώνει τις ανεπιθύμητες κίτρινες αντανακλάσεις στα γκριζα, ξανοιγμένα & με ξανθές ανταύγειες μαλλιά.**

## Silver Hair Shampoo

FOR GREY, LIGHTENED & BLEACHED HAIR

Απαλό σαμπουάν, σχεδιασμένο για να εξουδετερώνει τα ανεπιθύμητα κίτρινα ρεφλέ στα μαλλιά. Ιδανικό για λευκά και γκριζα μαλλιά και για μαλλιά με ξανθές ανταύγειες. Χαρίζει λάμψη και απαλότητα στα μαλλιά.



## Silver Hair Mask

FOR GREY, LIGHTENED & BLEACHED HAIR

Η ενυδατική και θρεπτική μάσκα μαλλιών SILVER HAIR MASK, εμπλουτισμένη με Shea Butter, είναι ειδικά σχεδιασμένη για να εξουδετερώνει τις ανεπιθύμητες κίτρινες αντανακλάσεις (ρεφλέ) στα μαλλιά. Ιδανική για λευκά, γκριζα, ξανοιγμένα και με ξανθές ανταύγειες μαλλιά. Επαναφέρει τη λάμψη και την απαλότητα στα κατεστραμμένα ή ταλαιπωρημένα μαλλιά. Ενισχύει και τονώνει το χρώμα, επαναφέρει την απόχρωση και κλείνει τους πόρους της τρίχας μετά τη βαφή.



**ΣΑΜΠΟΥΑΝ SILVER**

ΚΩΔ.: 11030 200ml / ΚΩΔ.: 11047 500ml. / ΚΩΔ.: 11031 1lit.  
ΚΩΔ.: 11032 4 lit.



**ΜΑΣΚΑ ΜΑΛΛΙΩΝ SILVER**

ΚΩΔ.: 11335 500 ml. / ΚΩΔ.: 11335-2 500ml. με αντλία  
ΚΩΔ.: 11336 1000 ml. / ΚΩΔ.: 11336-2 1000 ml. με αντλία



YANNI<sup>®</sup>  
EXTENSIONS

# Hair Color Mask

Enhances and Revives the hair color



RED HAIR MASK ΚΟΚΚΙΝΟ  
κωδ.: 10061 250 ml.



COPPER HAIR MASK  
κωδ.: 10062 250 ml.



BROWN HAIR MASK  
κωδ.: 10060 250 ml.

Επαγγελματική μάσκα μαλλιών Yanni Extensions με χρώμα, είναι σχεδιασμένη να παρατείνει την επίδραση του χρώματος. Χάρη στην εμπλουτισμένη σύνθεση της με έλαιο Shea Butter, αναδομεί, θρέφει και ενυδατώνει την τρίχα κάνοντας τη απαλή χωρίς να φριζάρει. Ενισχύει και τονώνει το χρώμα των μαλλιών σας, ενώ ταυτόχρονα επαναφέρει τη λάμψη στα θαμπά, ντεκαπαρισμένα μαλλιά με ανταύγειες

Vitamins  
with  
A, E & F  
& Shea Butter



YANNI<sup>®</sup>  
EXTENSIONS  
**EVIALIA**  
SELECT

## Hair Silicone



- Βελτιώνει δραστικά την όψη των ταλαιπωρημένων μαλλιών.
- Επαναφέρει την ισορροπία της τρίχας.
- Προστατεύει από το φριζάρισμα.
- Για λαμπερά και μεταξένια μαλλιά.

ΚΩΔ.: 11203 120ml.





# EVIALIA

ADVANCE

## S.M.A.R.T SHAMPOO

ANTI-OILINESS

11049. ΣΑΜΠΟΥΑΝ ΓΙΑ ΛΙΠΑΡΑ ΜΑΛΛΙΑ: Με Εκχύλισμα λεμονιού, εκχύλισμα τσουκνίδας και ειδικό παράγοντα κατά της λιπαρότητας. Τα συστατικά αυτά απομακρύνουν τη λιπαρότητα από τα μαλλιά και βοηθούν στη ρύθμιση της έκκρισης

VOLUMIZING

11050. ΣΑΜΠΟΥΑΝ ΓΙΑ ΟΓΚΟ: Με Πανθενόλη (προβιταμίνη B5), βιταμίνες (A, E, F, B3), εκχύλισμα αλόης, πρωτεΐνες σπαραγιά. Τα συστατικά αυτά ενυδατώνουν και θρέφουν τη τρίχα χαρίζοντας λάμψη και όγκο.

ANTI-DANDRUFF

11051. ΣΑΜΠΟΥΑΝ ΚΑΤΑ ΤΗΣ ΠΙΤΥΡΙΔΑΣ: Με ειδικό παράγοντα κατά της πιτυρίδας, εκχύλισμα τσουκνίδας, πανθενόλη. Τα συστατικά αυτής της φόρμουλας καταπολεμούν τη πιτυρίδα και προλαμβάνουν την επανεμφάνισή της.

ENERGIZING

11052. ΣΑΜΠΟΥΑΝ ΠΡΟΛΗΨΗΣ ΓΙΑ ΑΔΥΝΑΜΑ ΜΑΛΛΙΑ: Με Πανθενόλη (προβιταμίνη B5), ασπαρτικό οξύ με ψευδάργυρο, μίγμα μεταλλικών αλάτων. Τα συστατικά αυτά ενυδατώνουν, θρέφουν και προστατεύουν την τρίχα, ενισχύοντας την αντοχή του τριχωτού της κεφαλής και συμβάλλοντας στη υγιή ανάπτυξή του.

POST TREATMENT

11048. Σαμπουάν χωρίς Sulfate (SLS) με Κολλαγόνο, που βοηθά να διατηρηθούν τα αποτελέσματα της θεραπείας με Κερατίνη για μεγαλύτερο χρονικό διάστημα. Καθαρίζει απαλά τα μαλλιά χωρίς να αφαιρεί την κερατίνη και την υγρασία από αυτά. Εμπλουτισμένο με φυσικά μαλακτικά συστατικά βοηθά τα μαλλιά να διατηρούν την απαλοτητά τους.



κωδ.: 11049



κωδ.: 11050



κωδ.: 11051



κωδ.: 11052



κωδ.: 11048



# ΕΚΡΗΞΗ ΕΝΥΔΑΤΩΣΗΣ

...Η Έξυπνη Επιλογή για τα Μαλλιά σας!!!

ΣΕΙΡΑ S.M.A.R.T.

Για γυναίκες με υψηλό IQ

κωδ.: 11119



10 ΠΛΕΟΝΕΚΤΗΜΑΤΑ ΣΕ 1 «ΕΞΥΠΝΟ» CONDITIONER  
ΕΜΠΛΟΥΤΙΣΜΕΝΟ ΜΕ ΛΑΔΙ ARGAN & ΕΚΧΥΛΙΣΜΑ ΒΑΜΒΑΚΙΟΥ

1. Αναζωογονεί τα μαλλιά.
2. Μειώνει το φριζάρισμα.
3. Χαρίζει απαλότητα.
4. Κρατά την δομή των μαλλιών.
5. Προστασία από τη θερμότητα.
6. Ξεμπερνέυει τα μαλλιά.
7. Αποτρέπει να σπάνε τα άκρα.
8. Προστατεύει τα βραμμένα, τα κανονικά ή τα μαλλιά που έχουν υποστεί επεξεργασία.
9. Βελτώνει το χτένισμα.
10. Προσθέτει λάμψη.



500 ml.



ΕΥΣΚΕΥΑΣΙΑ  
12ΤΗΧ.

ΑΠΟΚΛΕΙΣΤΙΚΗ ΔΙΑΘΕΣΗ  
YANNI®  
EXTENSIONS

www.yanniextensions.gr



Δεν Ξεβγάζεται



**Σαμπουάν μαλλιών** PROFESSIONAL SERIES

**Shampoo**

με άρωμα AFRICA

Χαρακτηριστικά:

Επαγγελματικό σαμπουάν με άρωμα AFRICA .  
Για όλους τους τύπους μαλλιών.

**Με βιταμίνες A,E & F.**

**Χωρίς Paraben/Σιλικόνη.**

ΚΩΔ. 11035

1 lt

ΚΩΔ. 11023

4 lt



**Shampoo**

με άρωμα BITTER ALMOND

Χαρακτηριστικά:

Επαγγελματικό σαμπουάν με άρωμα BITTER ALMOND.  
Για όλους τους τύπους μαλλιών.

**Με βιταμίνες A,E & F.**

**Χωρίς Paraben/Σιλικόνη.**

ΚΩΔ. 11035-1

1 lt

ΚΩΔ. 11023-1

4 lt



**Shampoo**

με άρωμα CHERRY

Χαρακτηριστικά:

Επαγγελματικό σαμπουάν με άρωμα CHERRY.  
Για όλους τους τύπους μαλλιών.

**Με βιταμίνες A,E & F.**

**Χωρίς Paraben/Σιλικόνη.**

ΚΩΔ. 11035-2

1 lt

ΚΩΔ. 11023-2

4 lt



**Shampoo**

με άρωμα CARMEL

Χαρακτηριστικά:

Επαγγελματικό σαμπουάν με άρωμα CARMEL.  
Για όλους τους τύπους μαλλιών.

**Με βιταμίνες A,E & F.**

**Χωρίς Paraben/Σιλικόνη.**

ΚΩΔ. 11035-3

1 lt

ΚΩΔ. 11023-3

4 lt





**Shampoo**

με άρωμα BUBBLEGUM

Χαρακτηριστικά:

Επαγγελματικό σαμπουάν με άρωμα BUBBLEGUM  
Για όλους τους τύπους μαλλιών.

**Με βιταμίνες Α, Ε & F.**

**Χωρίς Paraben/Σιλικόνη.**

ΚΩΔ. 11035-4

1 lt

ΚΩΔ. 11023-4

4 lt

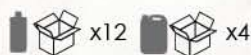

**Shampoo**

με άρωμα JG

Χαρακτηριστικά:

Επαγγελματικό σαμπουάν με άρωμα JG.  
Για όλους τους τύπους μαλλιών.

**Με βιταμίνες Α, Ε & F.**

**Χωρίς Paraben/Σιλικόνη.**

ΚΩΔ. 11035-5

1 lt

ΚΩΔ. 11023-5

4 lt

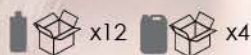

Ειδικά Σαμπουάν μαλλιών

PROFESSIONAL SERIES

**Shampoo Silver**

Χαρακτηριστικά:

Εξουδετερώνει τις ανεπιθύμητες  
κίτρινες αντανάκλασεις στα γκριζα,  
ξανοιγμένα & με ξανθές ανταύγειες  
μαλλιά.

Χρησιμοποιείται και σε Reflex.

ΚΩΔ. 11041

200 ml

ΚΩΔ. 11047

500 ml

ΚΩΔ. 11031

1 lt

ΚΩΔ. 11032

4 lt



**Shampoo Neutralizing**

Όξινο Σαμπουάν

Χαρακτηριστικά:

Επαγγελματικό όξινο σαμπουάν με PH4 για μετά  
την βαφή και την περμανάντ. Με οξεία φρούτων  
προβιταμίνη B5 & κερατίνη. Περιποιείται τα μαλλιά  
κλειδώνοντας την βαφή.

ΚΩΔ. 11033

1 lt

ΚΩΔ. 11034

4 lt





Conditioner μαλλιών

PROFESSIONAL SERIES

Conditioner

με άρωμα AFRICA

Χαρακτηριστικά:

Επαγγελματικό conditioner με άρωμα AFRICA.

**Με Χαμομήλι.**

**Χωρίς Paraben/Σιλκόνη**

Για όλους τους τύπους μαλλιών.

ΚΩΔ. 11108

1 lt

ΚΩΔ. 11107

4 lt



With Chamomile με Χαμομήλι



Conditioner

με άρωμα CAMEL

Χαρακτηριστικά:

Επαγγελματικό conditioner με άρωμα CAMEL.

**Με βιταμίνη E.**

**Χωρίς Paraben/Σιλκόνη**

Για όλους τους τύπους μαλλιών.

ΚΩΔ. 11108-3

1 lt

ΚΩΔ. 11107-3

4 lt



With Vitamin E με Βιταμίνη E



Conditioner

με άρωμα BUBBLEGUM

Χαρακτηριστικά:

Επαγγελματικό conditioner με άρωμα BUBBLEGUM.

**Με Castor Oil.**

**Χωρίς Paraben/Σιλκόνη**

Για όλους τους τύπους μαλλιών.

ΚΩΔ. 11108-4

1 lt

ΚΩΔ. 11107-4

4 lt



With Castor Oil με Καστορέλαιο



Conditioner

με άρωμα JG

Χαρακτηριστικά:

Επαγγελματικό conditioner με άρωμα JG.

**Με Πανθενόλη.**

**Χωρίς Paraben/Σιλκόνη**

Για όλους τους τύπους μαλλιών.

ΚΩΔ. 11108-5

1 lt

ΚΩΔ. 11107-5

4 lt



With Panthenol με Πανθενόλη





# 10Vol.

## Oxycream

Οξειδωτικό Γαλάκτωμα 3% 10 Vol.

ΚΩΔ. 12008-1

150 ml

ΚΩΔ. 12009-1

1 lt

ΚΩΔ. 12004-1

4 lt

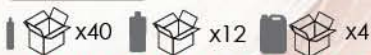

3% 10 Vol.



# 20Vol.

## Oxycream

Οξειδωτικό Γαλάκτωμα 6% 20 Vol.

ΚΩΔ. 12008-2

150 ml

ΚΩΔ. 12009-2

1 lt

ΚΩΔ. 12004-2

4 lt



6% 20 Vol.



# 30Vol.

## Oxycream

Οξειδωτικό Γαλάκτωμα 9% 30 Vol.

ΚΩΔ. 12008-3

150 ml

ΚΩΔ. 12009-3

1 lt

ΚΩΔ. 12004-3

4 lt



9% 30 Vol.



# 40Vol.

## Oxycream

Οξειδωτικό Γαλάκτωμα 12% 40 Vol.

ΚΩΔ. 12008-4

150 ml

ΚΩΔ. 12009-4

1 lt

ΚΩΔ. 12004-4

4 lt



12% 40 Vol.





## Hair Color Stain Remover

Ξεβαφτικό - Αφαιρετικό υγρό βαφής για το περίγραμμα.



ΚΩΔ.: 12300

100ml

ΚΩΔ.: 12301

250ml

ΚΩΔ.: 12302

1lt



## POST EPILATING / MASSAGE OIL

## Post Epilating / Massage Oil

Λάδι μασάζ με βούτυρο Καριτέ ενυδατώνει την επιδερμίδα, κατάλληλο για μασάζ, ιδανικό για μετά την αποτρίχωση, με άρωμα σοκολάτας

ΚΩΔ.: 20228

100ml

ΚΩΔ.: 20229

1lt



## BLEACH POWDER

## Dust Free Blue Color Professional BLEACH POWDER

ΚΩΔ.: 12203

500 gr.

Η σκόνη ξανοίγματος χάρη στη συγκεκριμένη σύνθεσή της έχει ικανότητα λεύκανσης και μαλακτική δράση ταυτόχρονα. Η λεύκανση είναι γρήγορη και δεν βλάπτει τα μαλλιά. Αναμιγνύεται με Οξυζενέ (10 έως 40vol), δημιουργεί μια συμπαγή, ομοιογενή κρέμα που μπορεί να ξανοίξει τα μαλλιά έως και 6 τόνους. Χρησιμοποιείται όπως όλα τα ντεκαπάζ.



## BLEACH POWDER UP TO 9 LEVELS

## Dust Free BLEACH POWDER

Blue Color Professional

## Μπλέ σκόνη

## αποχρωματισμού

Η σκόνη ξανοίγματος χάρη στη συγκεκριμένη σύνθεσή της έχει ικανότητα λεύκανσης και μαλακτική δράση ταυτόχρονα. Η λεύκανση είναι γρήγορη και δεν βλάπτει τα μαλλιά. Αναμιγνύεται με Οξυζενέ (10 έως 40vol), δημιουργεί μια συμπαγή, ομοιογενή κρέμα που μπορεί να ξανοίξει τα μαλλιά έως και 9 τόνους. Χρησιμοποιείται όπως όλα τα ντεκαπάζ.

UP TO 9 LEVELS!  
ξάνοιγμα έως 9 τόνους

ΚΩΔ.: 12211

500 gr.







**YANNI**<sup>®</sup>  
EXTENSIONS

FACE & BODY





**YANNI®**  
EXTENSIONS

*Face  
line*

DETOX  
**BLACK  
MASK**

**ΜΑΣΚΑ ΚΑΘΑΡΙΣΜΟΥ ΠΡΟΣΩΠΟΥ  
ΜΕ ΕΝΕΡΓΟ ΑΝΘΡΑΚΑ**

• ΧΩΡΙΣ PARABEN • ΧΩΡΙΣ ΑΛΛΕΡΓΙΟΓΟΝΑ

FULL- FACE MASK WITH ACTIVATED CARBON

• PARABEN FREE  
• ALLERGENS FREE

κωδ.:11360



DISPLAY BOX 12 TMX

**ALOE  
VERA**

MOISTURIZING  
HAND & BODY GEL  
WITH PANTHENOL

FOR AFTER SUN EXPOSURE  
OR AFTER EPILATION

**ΕΝΥΔΑΤΙΚΟ ΤΖΕΛ ΧΕΡΙΩΝ  
& ΣΩΜΑΤΟΣ ΜΕ PANTHENOL**

για μετά την έκθεση στον ήλιο  
ή μετά την αποτρίχωση

κωδ.:11709

**YANNI®**  
EXTENSIONS

*Body  
line*



DISPLAY BOX 12 TMX



# YANNI® EXTENSIONS *Body line*

Hand & body cream  
spa series

ΕΝΥΔΑΤΙΚΗ ΚΡΕΜΑ ΧΕΡΙΩΝ & ΣΩΜΑΤΟΣ

ΜΕ SHEA BUTTER & ΚΑΛΕΝΤΟΥΛΑ



Για την περιποίηση της ξηρής, ευαίσθητης και ερεθισμένης επιδερμίδας.  
Ενυδατώνει και περιποιείται την επιδερμίδα, αφήνοντας την απαλή και μεταξένια



ALOE VERA

κωδ.: 11404-3 500ml  
(κωδ.: 11403-3 1Lit)

ΜΕ ΑΡΩΜΑ  
ALOE VERA



CARAMEL

κωδ.: 11404 500ml  
(κωδ.: 11403 1Lit)

ΜΕ ΑΡΩΜΑ  
ΚΑΡΑΜΕΛΑ



SANDALWOOD

κωδ.: 11404-2 500ml  
(κωδ.: 11403-2 1Lit)

ΜΕ ΑΡΩΜΑ  
ΣΑΝΤΑΛΟΞΥΛΟ



CHOCOLATE  
STRAWBERRY

κωδ.: 11404-1 500ml  
(κωδ.: 11403-1 1Lit)

ΜΕ ΑΡΩΜΑ  
ΣΟΚΟΛΑΤΑ-ΦΡΑΟΥΛΑ





Love my hair®

# Hair Color Stick

► Καλύπτει τις λευκές και άβαφες ρίζες των μαλλιών, καθυστερώντας έτσι τον χρόνο για επανάληψη της βαφής των μαλλιών σας.



display stand 25 τμχ.  
5 χρώματα x 5 τμχ.

κωδ.: 10038-1

**ΜΑΥΡΟ**  
BLACK

1

κωδ.: 10038-2

**ΚΑΣΤΑΝΟ ΣΚΟΥΡΟ**  
DARK BROWN

2

κωδ.: 10038-5

**ΚΑΣΤΑΝΟ ΑΝΟΙΧΤΟ**  
LIGHT BROWN

5

κωδ.: 10038-6

**ΚΑΣΤΑΝΟ**  
BROWN

6

κωδ.: 10038-7

**ΞΑΝΘΟ ΣΚΟΥΡΟ**  
DARK BLOND

7



**YANNI**®  
EXTENSIONS



dott. solari  
COSMETICS®

ΑΠΟΚΛΕΙΣΤΙΚΟΣ ΑΝΤΙΠΡΟΣΩΠΟΣ

YANNI®  
EXTENSIONS

ΠΡΟΪΟΝΤΑ ΚΟΜΜΩΤΗΡΙΟΥ

Look@me

Made in Italy



dott. solari  
COSMETICS®

YANNI®  
EXTENSIONS

L  
V  
e  
me  
color®

# ΧΡΩΜΑ

LOVE ME COLOR | LOVE ME CARE | BLONDE EVERYWHERE



φυσικά χρώματα



φυσικά ενισχυμένα



φυσικά ενισχυμένα ντορέ



σοκολατί



σταχτί - σαντρέ



μαύρο - μπλέ



χρυσάφι - ντορέ



μπέζ- ντορέ



χάλκινα



κόκκινα

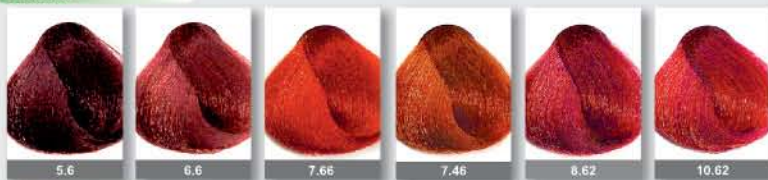

μαόνι - ιριζέ



βιολέ



ξανθιστικά



υπερ- ξανθιστικά



ενισχυτικά



κωδ.: 10052

Με την χαμηλότερη περιεκτικότητα σε αμμωνία στην Ευρώπη!!!  
Χωρίς αλλεργιογόνα.  
Χωρίς parabens.







**• ΕΜΠΟΡΙΚΑ ΕΠΙΧΕΙΡΗΜΑΤΑ:**

**Χαμηλή αμμωνία:** Η βαφή **Love Me** περιέχει στο μέγιστο βαθμό 6% αμμωνία, (INCI υδροξείδιο του αμμωνίου), η αμμωνία κατά μέσο όρο δεν υπερβαίνει το 3%, αν και ο ευρωπαϊκός νόμος περί καλλυντικών επιτρέπει επίπεδα αμμωνίας στο 12%. Η αμμωνία της βαφής **Love Me** βρίσκεται στην 7η θέση της λίστας INCI. Άλλες επώνυμες βαφές έχουν την αμμωνία στην 3η θέση της αντίστοιχης λίστας.

Οι χρωστικές ουσίες της τελευταίας γενιάς - οι οποίες έχουν πολύ μικρά μόρια - διεισδύουν πολύ εύκολα στα μαλλιά με ελάχιστο άνοιγμα στα λέπια της τρίχας. Το πλεονέκτημα για τον κομμωτή είναι ότι η τρίχα δεν χάνει την λάμψη της. Μετά τον χρωματισμό προτείνεται να χρησιμοποιήσετε προϊόντα με όξινο pH 3.5 / 4.0. Σίγουρα προτείνουμε το **Rigena όξινο σαμπουάν** με την ομώνυμη μάσκα του. Στην βαφή **Love Me Color** χρησιμοποιούμε **IPA άρωμα χωρίς αλλεργιογόνα**, και όλες οι αποχρώσεις είναι **χωρίς parabens**. Η βαφή **Love Me** είναι εμπλουτισμένη με **Κερατίνη** που ενισχύει τα μαλλιά και **Mirustyle MFP Factors**, παράγοντες που αποκαθιστούν ότι χάνει η τρίχα κατά τον χρωματισμό, ως συνέπεια του ανοίγματος και κλεισίματος των λεπίδων της τρίχας και αποτρέπουν το φριζάρισμα.

**Επιπλέον:** αναλογία ποιότητας / τιμής. Η βαφή **Love Me** τοποθετείται στην μέση της αγοράς αλλά έχει την ποιότητα και υποστηρίζει υψηλά τελικά προϊόντα και **κοστίζει περίπου 20% λιγότερο**.

**ΑΝΑΜΕΙΞΗ:** Με ποσοστά λευκών κάτω από 20% η προτεινόμενη αναλογία είναι 15g βασικό χρώμα + 35g απόχρωσης. Αν ο πελάτης επιθυμεί λιγότερες αντανάκλασεις μπορεί να αναμειχθεί 25g βασικό χρώμα + 25g απόχρωσης ή να αντικατασταθεί ένα μικρό ποσοστό απόχρωσης με ίσο ποσοστό από τις σειρές x.003.

Σε μεγάλα ποσοστά λευκών (πάνω από 70-80%) είναι συνήθως αναγκαίο να χαμηλώσουμε τον τόνο του χρώματος που χρησιμοποιούμε (π.χ. για να πάρουμε ως αποτέλεσμα τόνο στο 7 πρέπει να χρησιμοποιήσουμε τόνο στο 6)

Όλες οι αποχρώσεις της βαφής **Love Me** καλύπτουν εξ ολοκλήρου τα λευκά μαλλιά: Διαθέσιμα εργαστηριακά test.

**ΑΡΑΙΩΣΗ:** Ο βασικός κανόνας αραιώσεως είναι 1:1.5 (50g Βαφή + 75g oxidant). Για τα υπερξανθιστικά 1:2.5 (30g + 75g).

Σε ειδικές περιπτώσεις ο κομμωτής μπορεί να αλλάξει την αραιώση όπως προτείνεται:

1:1 πιο έντονα αποτελέσματα και κατά 1/2 πιο σκούρος τόνος. 1:2 χρήση για αντάγειες. 1:3 ρεφλέ.

**• ΑΠΟΧΡΩΣΕΙΣ & ΒΑΣΕΙΣ - ΧΡΩΜΑΤΟΜΕΤΡΙΚΕΣ ΑΡΧΕΣ**

Η φυσική βάση της βαφής (σειρές .0) είναι ψυχρές. Όλα τα φυσικά μαλλιά έχουν ζεστή βάση: κόκκινη, πορτοκαλί ή κίτρινη, ανάλογα με τον αρχικό τόνο. Για να αποφευχθεί η απώλεια των περιττών κόκκινων ή πορτοκαλί αντανάκλασεων κατά τη διάρκεια της λεύκανσης, έχουμε επιλέξει για βαφή φυσική ψυχρή βάση, γενικά αποτελείται από 40% κίτρινο, 40% μπλε και 20% κόκκινο.

Τα χρώματα beige και ash αναμειγνύονται με το πρότυπο βάσης (αν το ποσοστό των λευκών μαλλιών είναι τέτοιο ώστε να απαιτούν την παρουσία της βάσης) και με τον τρόπο αυτό ενισχύονται, ενώ οι κόκκινες και χρυσές αντανάκλασεις με τη φυσική βάση θα σβήσουν ή θα είναι λιγότερο λαμπερές.

Γι' αυτό έχουμε δημιουργήσει ζεστές φυσικές βάσεις (.003 σειρά) που έχουν περισσότερες καφέ αντανάκλασεις, και αποτελούνται από 33% κίτρινο, κόκκινο και μπλέ.

Οι ash (.1 σειρές) βασίζονται στο πράσινο, με anti red εφέ. Οι beige σειρές (σειρές .32) βασίζονται στο μπλε, και δεν έχουν ροζ αντάγειες και παρουσιάζουν αντιπορτοκαλί εφέ.

Εάν έχετε πορτοκαλί αντανάκλαση, με τα χρώματα της ash σειράς μπορείτε να την εξασθενίσετε, ενώ μπορείτε να τη διαγράψετε χρησιμοποιώντας τη σειρά beige. Οι βαφές Purple (σειρά .2 και .22) είναι πολύ όμορφες και είναι σύμφωνες με τις νέες ευρωπαϊκές απαιτήσεις, δεν παρουσιάζουν αδιαφανείς αντανάκλασεις όπως αυτές πολλών ανταγωνιστών.

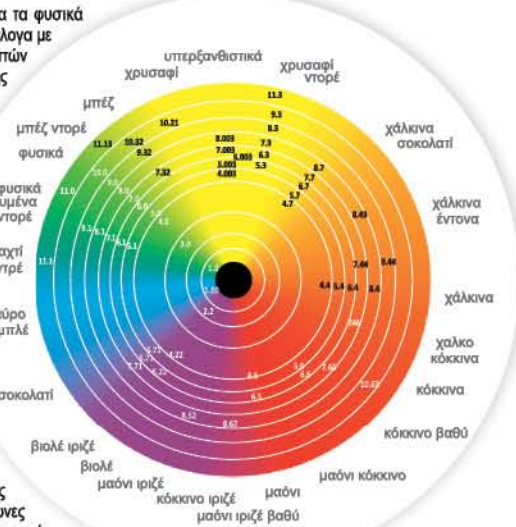

**• ΒΑΦΗ ΜΑΛΛΙΩΝ LOVE ME**

Νέα βαφή **Love Me Coloring Cream 100ml** με χαμηλή περιεκτικότητα σε αμμωνία, χωρίς αλλεργιογόνα, εμπλουτισμένη με **Κερατίνη** και **MFP Factor**. Η **Κερατίνη** και το **MFP Factor** επιστρέφουν στα μαλλιά τα στοιχεία που χάνουν κατά την διαδικασία της βαφής.

**Πιο δυνατά μαλλιά:** Η κερατίνη είναι η ουσία από την οποία αποτελείται το 96% των μαλλιών, τους δίνει δύναμη, αποτρέπει την γήρανση και την εξασθένιση με το πέρασμα του χρόνου.

**Φυσική τεχνολογία:** Η βαφή **Love Me** περιέχει το κατοχυρωμένο με δίπλωμα ευρεσιτεχνίας μόριο **Mirustyle MFP**, ένα καινοτόμο φυσικό πολυμερές που προέρχεται από το καλαμπόκι το οποίο έχει εξαιρετικές ιδιότητες κατά του φριζαρίσματος μειώνοντας τα ηλεκτροστατικά φορτία. Τα μαλλιά θα είναι δυνατά, λαμπερά, ενυδατωμένα και ευκολοχτένιστα.

**100% κάλυψη των λευκών:** Η αποκλειστική φόρμουλα πλούσια σε υψηλής ποιότητας χρωστικών ουσιών εξασφαλίζει έντονα και λαμπερά χρώματα για βέλτιστη κάλυψη (100% των λευκών μαλλιών). Η κρεμώδης και μαλακή βάση επιτρέπει την εύκολη και ομοιόμορφη εφαρμογή. Η τέλεια διείσδυση των χρωστικών ουσιών στην δομή της τρίχας δημιουργεί μακρόχρονα και ομοιόμορφα χρώματα, και μεταξένια εμφάνιση των μαλλιών.

**Οδηγίες χρήσης:** Βάζετε 50ml βαφής **Love me** σε μη μεταλλικό δοχείο με 75ml οξειδωτική κρέμα **Love me** των 10 vol. - 20 vol. - 30 vol. - 40 vol. - 40 vol. με silver ή αλλιώς 100 - 125 ml βαφή μαζί με οξειδωτική κρέμα 40 vol. ή 40 vol. με silver στην περίπτωση που επιθυμείτε υπερξανθιστικό αποτέλεσμα. Για να έχετε μια πιο έντονη ανάμειξη των χρωμάτων χρησιμοποιήστε την βαφή σε αναλογία 1:1 με την οξειδωτική κρέμα 10 vol. - 20 vol. - 30 vol. - 40 vol. - 40 vol. με silver.

**Μοναδικά χαρακτηριστικά:**

- 100% κάλυψη των λευκών • Ελάχιστη αμμωνία • Χωρίς αλλεργιογόνα • Θρέφει τα μαλλιά χάρη στην κερατίνη που περιέχει • Μείωση του φριζαρίσματος χάρη στο συστατικό MFP • Εξαιρετικά εύκολη στην εφαρμογή • Έντονα και μεγάλης διάρκειας χρώματα • Ξάνοιγμα μέχρι 4-5 τόνους • Πολλές διαθέσιμες αποχρώσεις •

| ΜΑΛΛΙΑ             | ΠΡΟΕΤΟΙΜΑΣΙΑ ΧΡΩΜΑΤΟΣ   | ΟΞΥΖΕΝΕ      | ΔΙΑΛΥΣΗ     | ΧΡΟΝΟΣ ΑΝΑΜΟΝΗΣ |
|--------------------|---|--------------|-------------|-----------------|
| ΦΥΣΙΚΑ ΜΑΛΛΙΑ      | Επιλεγμένο χρώμα - βάση ή ρεφλέ   | 20 - 30 vol. | 1+1,5       | 30 ΛΕΠΤΑ        |
|                    | Ξανθιστικά  | 30 - 40 vol. | 1+1,5 / 1+2 | 40 ΛΕΠΤΑ        |
|                    | Υπερξανθιστικά  | 30 - 40 vol. | 1+1,5       | 45 ΛΕΠΤΑ        |
| 20% ME 40% ΛΕΥΚΑ   | 20gr. Επιλεγμένο χρώμα - βάση +30gr. ρεφλέ  | 20 - 30 vol. | 1+1,5       | 35 ΛΕΠΤΑ        |
|                    | Ξανθιστικά  | 40 vol.      | 1+1,5       | 40 ΛΕΠΤΑ        |
|                    | Υπερξανθιστικά  | 30 - 40 vol. | 1+1,5       | 45 ΛΕΠΤΑ        |
| 30gr. ME 60% ΛΕΥΚΑ | 30gr. Επιλεγμένο χρώμα - βάση +20gr. ρεφλέ  | 20 - 30 vol. | 1+1         | 35 ΛΕΠΤΑ        |
|                    | Ξανθιστικά  | 40 vol.      | 1+1         | 40 ΛΕΠΤΑ        |
|                    | Υπερξανθιστικά  | 40 vol.      | 1+1,5       | 45 ΛΕΠΤΑ        |
| 40gr. ME 80% ΛΕΥΚΑ | 40gr. Επιλεγμένο χρώμα - βάση +10gr. ρεφλέ  | 20 - 30 vol. | 1+1         | 40 ΛΕΠΤΑ        |
|                    | Ξανθιστικά  | 40 vol.      | 1+1         | 40 ΛΕΠΤΑ        |
|                    | Υπερξανθιστικά  | 40 vol.      | 1+1,5       | 45 ΛΕΠΤΑ        |
| 80% ME 100% ΛΕΥΚΑ  | 20gr. Επιλεγμένο χρώμα - βάση 1 τόνο πιο σκούρο απο το χρώμα που θέλουμε + 20gr. βάση επιλεγμένου χρώματος +30gr. ρεφλέ | 20 - 30 vol. | 1+1         | 45 ΛΕΠΤΑ        |
|                    | Ξανθιστικά  | 40 vol.      | 1+1         | 40 ΛΕΠΤΑ        |
|                    | Υπερξανθιστικά  | 40 vol.      | 1+1,5       | 45 ΛΕΠΤΑ        |

**• ΠΗΓΕΣ ΘΕΡΜΟΤΗΤΑΣ:**

Χρησιμοποιώντας την βαφή **Love Me** δεν είναι απαραίτητη η χρήση πηγής θερμότητας. Αν ο κομμωτής επιμένει στην χρήση πηγής θερμότητας πρέπει να χρησιμοποιήσει δίχτυ μαλλιών στον πελάτη για να μη στεγνώσει η κρέμα. Προτείνουμε επίσης να αποφευχθεί υγρή πηγή θερμότητας: ο κίνδυνος είναι ότι καθιστά το δέρμα να ιδρώσει και διευκολύνει το άνοιγμα των πόρων με αποτέλεσμα το τσούξιμο.

**• ΞΑΝΘΙΣΤΙΚΑ:**

Τα ξανθιστικά δεν μπορούν να καλύψουν το 100% των λευκών μαλλιών. Για να λάβετε την επιθυμητή αντανάκλαση πρέπει να χρησιμοποιήσετε ένα φυσικό χρώμα 9 ή 10 (κανένα ξανθιστικό δεν καλύπτει τα γκριζά μαλλιά). Τα ξανθιστικά χρειάζονται διάλυση 1:2.5 (30g + 75g oxidant) και χρόνο έκθεσης 45 λεπτά.

Έτσι έχουν το χρόνο να αφαιρέσουν την αρχική απόχρωση και να αναποθέσουν στην τρίχα τη δική τους απόχρωση. Τα ξανθιστικά της βαφής **Love Me** έχουν δύναμη ξανθίματος ως 4-5 τόνους.

**• ΥΠΕΡΞΑΝΘΙΣΤΙΚΑ:**

Η υπερξανθιστική γκάμα (12. Series) αποτελείται από 4 υπερξανθιστικά χρώματα (δύναμη ξανθίματος 4-5 τόνους) και την χρωστική pure anti-yellow. Αυτές οι αποχρώσεις είναι κατάλληλες για την απόκτηση σύγχρονων και κρύων ξανθών αποτελεσμάτων, χωρίς χρυσές, κόκκινες ή πορτοκαλί αντανάκλασεις. Συνιστώμενη διάλυση 1:2 (35g χρώμα + 70g oxidant) για να έχουμε υπερξανθιστικό αποτέλεσμα. Οι αποχρώσεις 12. μπορούν να χρησιμοποιηθούν ως ρεφλέ σε 1:3 αραιώση (25g χρώματος + 75g oxidant).

Το pure anti-yellow είναι χρωστικό νέας γενιάς, για την ολοκληρωτική εξάλειψη στις χρυσές, κόκκινες και πορτοκαλί αντανάκλασεις. Δεν έχει υπερξανθιστική δύναμη (1-2 τόνους σαν κοινή βαφή) και μπορεί να χρησιμοποιηθεί κάθε φορά που ο κομμωτής πρέπει να απαλύνει - ζεστάνει την απόχρωση, ακόμα και μετά από χρωματισμό ή λεύκανση.

Το χρωστικό pure anti-yellow πρέπει να αναμειχθεί με 10vol. -3% oxidant σε αναλογία 1:1 ως 1:3 ανάλογα την ένταση που χρειάζεται (1:1 μέγιστη ένταση, 1:3 ελάχιστη anti-yellow ένταση). Ο χρόνος έκθεσης είναι 30 λεπτά (χωρίς κανένα ρίσκο ροζ ή βιολετί αντάγειας) και το αποτέλεσμα διαρκεί ως την επόμενη βαφή.

**• ΔΙΟΡΘΩΤΕΣ:**

Η χρήση **neutral** αυξάνει κατά ένα τόνο το χρώμα που θα λάβουμε (δεν αυξάνει το ξάνοιγμα). Η χρήση του **neutral** μόνο του, κάνει ανταύγειες 2 τόνων σε φυσικά μαλλιά με 20vol. Δουλεύει ακόμα και σε βαμμένα μαλλιά, τα οποία ξανθίζει μόνο ένα τόνο (γενικά σε βαμμένα μαλλιά ξανθίζει 1 τόνο λιγότερο από ότι σε φυσικά). Σε βαμμένα μαλλιά είναι προτιμότερο να το χρησιμοποιήσετε με 30-40 vol. έτσι ώστε το ξάνοιγμα να είναι 2 τόνοι για να εκμηδιστεί την διαφορά του από το βασικό χρώμα.

**Τεχνική σημείωση:** με το **neutral** είναι δυνατόν να ξανθίζετε το χρώμα ελάχιστα για χρήση στο πίσω μέρος του κεφαλιού. π.χ. εάν η μπροστινή πλευρά του πελάτη έχει 70% λευκά μαλλιά και η πίσω πλευρά 20% λευκά και το χρώμα που επιθυμείτε είναι 6, ο κομμωτής μπορεί να προετοιμάσει βαφή 5.

**Αποτέλεσμα:** στην μπροστινή πλευρά, σε υψηλά ποσοστά λευκών μαλλιών, θα έχετε τον επιθυμητό τόνο 6. Για να συνεχίσετε στο πίσω μέρος θα προσθέσετε λίγο **neutral** και λίγο **oxidant** για να έχετε τον επιθυμητό τόνο 6.

Το silver είναι κατά της κίτρινας αλλά δεν υπολογίζεται ως πορφυρό concealer. Αν χρησιμοποιείται μόνο του, επιτρέπει να ληφθεί αποτέλεσμα ως αντι-κίτρινο. Αν προστεθεί σε άλλα χρώματα ψυχραίνει την αντανάκλαση αλλά χωρίς τον κίνδυνο να φανούν μβ αντανάκλασεις. Αν χρησιμοποιηθεί μόνο του σε γκριζά μαλλιά εξαλείφει τις κίτρινες ανταύγειες και δίνει ασημένια λάμψη στα μαλλιά.



Made in Italy

dot. solari  
COSMETICS®



100 ml • 3.38 fl.oz.



150 ml • 5.07 fl.oz.



LOVE ME COLOR | COLORAZIONE  
ΠΡΟΪΟΝΤΑ ΚΟΜΜΩΤΗΡΙΟΥ

### Βαφή Μαλλιών Coloring cream

10000 \* 100ml

Βαφή μαλλιών με χαμηλή περιεκτικότητα σε αμμωνία, **χωρίς αλλεργιογόνα και paraben**. Η σύνθεσή της εμπλουτισμένη με **Κερατίνη** και **MFP Factor** επιστρέφει στην τρίχα όλα τα στοιχεία που χάνει κατά την διάρκεια της βαφής.

### Καταπραυντική κρέμα προστασίας από τη βαφή Soothing protection cream

12306 100ml

Προστατεύει ακόμα και τις πιο ευαίσθητες επιδερμίδες από τον ερεθισμό που προκαλούν οι χημικές διαδικασίες, επαναφέροντας συγχρόνως τον υδρολιπιδικό μανδύα στη φυσιολογική του κατάσταση. Χρήση: Εφαρμόστε απευθείας στο δέρμα πριν από τη βαφή, το ντεκαπάζ και την περμανάντ. Για τη βαφή μπορείτε επίσης να το προσθέσετε στο μίγμα (τουλάχιστον 5-6ml). Χρησιμοποιείται επίσης στο περιγράμμα των μαλλιών για να αποφεύγετε χρωματισμό του δέρματος.

1000 ml • 33.8 fl.oz.

### Silver Oxycream



30 Volume



40 Volume

### Οξυζενέ Silver με Jojoba+Καριτέ Oxycream Silver

12002-3 30V-1lf

12002-4 40V-1lf

Είναι εμπλουτισμένο με λάδι **jojoba** και βούτυρο **Karite**, προσθέτει λάμψη στα μαλλιά προστατεύοντάς τα από χημικές ουσίες και προϊόντα λεύκανσης. Το oxycream αναμειγνύεται τέλεια με οποιοδήποτε είδος χρωστικής και εξασφαλίζει σταθερότητα και αντοχή των χρωμάτων. **Για καθαρό ξανθό χωρίς κιτρινίλες.**

250 ml • 8.33 fl.oz.

1000 ml • 33.8 fl.oz.



### Οξυζενέ με Jojoba+Καριτέ Oxycream

12000-1 10V-250ml

12000-2 20V-250ml

12000-3 30V-250ml

12000-4 40V-250ml

12001-1 10V-1lf

12001-2 20V-1lf

12001-3 30V-1lf

12001-4 40V-1lf

Είναι εμπλουτισμένο με λάδι **jojoba** και βούτυρο **Karite**, προσθέτει λάμψη στα μαλλιά προστατεύοντάς τα από χημικές ουσίες και προϊόντα λεύκανσης και βελτιώνει το βούρτσισμα. Το oxycream αναμειγνύεται τέλεια με οποιοδήποτε είδος χρωστικής και εξασφαλίζει σταθερότητα και αντοχή των χρωμάτων. **Με ευχάριστο άρωμα.**

500 g.

Blonde everywhere



500 g.

Blonde everywhere

Δύναμη ξανοίγματος  
έως και 8 τόνους!!!



500 g.

Blonde everywhere

Χωρίς αμμωνία



### Ντεκαπάζ Μπλέ Blue Decolor, Blonde Everywhere

12201 500 g.

Προστατεύει την ίνα της τρίχας και δίνει ελαστικότητα και λάμψη στα μαλλιά. Δεν ερεθίζει το δέρμα της κεφαλής και εξασφαλίζει τη μέγιστη απόδοση στη λεύκανση των μαλλιών, ακόμη και στα λεπτά και αδύναμα μαλλιά. Η ειδική σύνθεσή του αποτρέπει τις επιβλαβείς εισπνοές και τη διασπορά τους στο περιβάλλον. **Χαμηλή περιεκτικότητα σε αμμωνία.**

### Ντεκαπάζ ξανοίγμα έως και 8 τόνους Power Decolor 8

12209 500 g.

**Ισχυρό Ντεκαπάζ με δύναμη ξανοίγματος έως και 8 τόνους.** Χρησιμοποιείται σε όλες τις τεχνικές ξανοίγματος. Η εκλεπτυσμένη σύνθεσή του σέβεται τις ίνες της τρίχας και εγγυάται ομοιόμορφα αποτελέσματα.

### Ντεκαπάζ χωρίς αμμωνία Light Decolor

12208 500 g.

Η σύνθεσή του **χωρίς αμμωνία** δίνει ελαστικότητα στην τρίχα και προτείνεται για λεπτά και εύθραυστα μαλλιά. Η εκλεπτυσμένη λεύκανση που προσφέρει **δεν προκαλεί ερεθισμούς** και εξασφαλίζει τη μέγιστη απόδοσή του ακόμη και σε ξανοίγματα τόνο στον τόνο. Η ειδική σύνθεσή του αποτρέπει τις επιβλαβείς εισπνοές και τη διασπορά τους στο περιβάλλον. **Χωρίς αμμωνία**

COLORAZIONE | LOVE ME CARE





**Καθαρό αντι Κίτρινο**  
ANTI yellow

10000-A 100 ml

Καθαρό αντι Κίτρινο – Διορθωτικός Παράγοντας Για πιάο καθαρό αποτέλεσμα.

250 ml • 8.33 fl.oz.    500 ml • 16,9 fl.oz.



**Σαμπουάν Silver**  
Silver Shampoo, Blonde Everywhere

11008 250 ml

11009 500 ml

Ειδικά σχεδιασμένο σαμπουάν κατά της κίτρινης για γκριζα και ξανθά μαλλιά. Ενδείκνυται για κάθε είδους μαλλιά. Η σύνθεσή του προστατεύει τη δομή των μαλλιών.

1000 ml • 33.8 fl.oz.



**Μάσκα Color Saver με Κερατίνη**  
Color Saver Mask

11305 1lt

Ειδική μάσκα για βαμμένα μαλλιά. Επαναφέρει την φυσική ενυδάτωση των μαλλιών ειδικά μετά από βαφή – χρωματισμό και χημικές εργασίες. Με **Κερατίνη** και **MFP Factor** (Κατά του Φριζαρίσματος).

1000 ml • 33.8 fl.oz.



**Μάσκα Hydra Ενυδατική με Κερατίνη**  
Hydra Mask

11306 1lt

Μάσκα ενυδάτωσης και ελαστικότητας για κανονικά ή ξηρά μαλλιά. Με **Κερατίνη** και **MFP Factor** (Κατά του Φριζαρίσματος).

1000 ml • 33.8 fl.oz.



**Σαμπουάν Κερατίνης Color Saver**  
Color Saver Shampoo

11011 1lt

Ειδική σύνθεση για **βαμμένα μαλλιά**. Σαμπουάν που θρέφει σε βάθος, προσφέρει έξτρα λάμψη στα μαλλιά και προστατεύει το χρώμα. Με **Κερατίνη** και **MFP Factor** (Κατά του Φριζαρίσματος).

1000 ml • 33.8 fl.oz.

ΓΙΑ ΛΙΠΑΡΑ ΜΑΛΛΙΑ

ΚΑΤΑ ΤΗΣ ΠΙΤΥΡΙΔΑΣ



ΦΥΤΑ ΘΑΛΑΣΣΙΣ



ΜΕΝΤΑ

**Σαμπουάν Science Professional 1lt.**  
Shampoo Science Professional

11004 1lt

Σαμπουάν σχεδιασμένο για να καθαρίσετε απαλά τα μαλλιά. Εμπλουτισμένο με ενεργά συστατικά από **τροπικά φύκια** βελτώνει τη δομή της τρίχας, αποκαθιστά την υδρολιπιδική ισορροπία και σφαιρεί το σμήγμα. **Ενδείκνυται ιδιαίτερα για ΛΙΠΑΡΑ ΜΑΛΛΙΑ.**

11005 1lt

Ειδικό σαμπουάν που καθαρίζει τα μαλλιά. Με έντονη ενυδατική και αναζωογονητική δράση, αποκαθιστά εκ νέου την υδρολιπιδική ισορροπία αποτρέπει την εμφάνιση πιτυρίδας & βελτιώνει τη δομή της τρίχας. Χάρη στη **μενθόλη**, έχει μια αναζωογονητική δράση. Αφήνει μαλακά και λαμπερά μαλλιά. **ΚΑΤΑ ΤΗΣ ΠΙΤΥΡΙΔΑΣ**



dott. solari  
COSMETICS®

YANNI®  
EXTENSIONS

ΠΡΟΪΟΝΤΑ ΚΟΜΜΩΤΗΡΙΟΥ



ΣΥΣΤΗΜΑ  
ΘΕΡΑΠΕΙΑΣ





## ΣΥΣΤΗΜΑ ΘΕΡΑΠΕΙΑΣ RIGENA

### ΑΝΑΔΟΜΗΣΗ ΤΗΣ ΤΡΙΧΑΣ

Η σειρά RIGENA αποτελείται από προϊόντα που αναδομούν και επαναφέρουν την ελαστικότητα της τρίχας, χρησιμοποιείται σε ταλαιπωρημένα, ξηρά μαλλιά και μαλλιά που έχουν υποστεί χημικές εργασίες. Τα προϊόντα περιέχουν κερατίνη, γάλα και πρωτεΐνες μεταξίου. Η κερατίνη προσφέρει θρέψη στις ίνες της τρίχας και σε συνδυασμό με το γάλα και τις πρωτεΐνες μεταξίου, προσφέρουν στην τρίχα ενυδάτωση, λάμψη και ελαστικότητα εξαλείφοντας το σπασίμο της τρίχας.

Τρεις τρόποι θεραπείας, ανάλογα με τύπο των μαλλιών:

#### ΓΡΗΓΟΡΗ ΑΝΑΔΟΜΗΣΗ

Για normal τύπο μαλλιών:

**1. Καθαρό KERATIN OIL:** Σε στεγνά μαλλιά χωρίζουμε τα μαλλιά και αρχίζουμε να τοποθετούμε το καθαρό λάδι κερατίνης τούφα τούφα, ταμποναριστά με κατεύθυνση από την άκρη προς τη ρίζα των μαλλιών. Στη συνέχεια αφού το τοποθετήσουμε σε όλα τα μαλλιά, παίρνουμε μια πετσέτα την οποία έχουμε βρέξει με ζεστό νερό, στίβοντάς την καλά και την τοποθετούμε στο κεφάλι για περίπου 7-10 λεπτά. Αλλιώς δημιουργούμε θερμότητα για 7-10 λεπτά περίπου έτσι ώστε να δημιουργήσουμε υγρασία.

**2. SHAMPOO RIGENA:** Στη συνέχεια ξεβγάζουμε με το σαμπουάν 1 φορά και ξαναβάζουμε σαμπουάν και το αφήνουμε 2 λεπτά περίπου.

**3. ΜΑΣΚΑ RIGENA:** Μετά τοποθετούμε τη μάσκα για 2-5 λεπτά το πολύ.

**4. ΑΜΠΟΥΛΕΣ RIGENA:** Στο τέλος τοποθετούμε όλη την αμπούλα RIGENA, η οποία για να ενεργοποιηθεί πρέπει να τοποθετήσουμε όλη την ποσότητα και από τα δύο μπουκαλάκια. Την αφήνουμε για 5 λεπτά περίπου για να δώσουμε το τελικό αποτέλεσμα και την λάμψη των μαλλιών. Ξεβγάζουμε.

#### ΙΣΧΥΡΗ ΑΝΑΔΟΜΗΣΗ

Για βαμμένα αφυδατωμένα μαλλιά:

**1. Καθαρό KERATIN OIL:** Σε στεγνά μαλλιά, τα χωρίζουμε και αρχίζουμε να τοποθετούμε το καθαρό λάδι κερατίνης τούφα τούφα, ταμποναριστά, με κατεύθυνση από την άκρη προς τη ρίζα των μαλλιών. Στη συνέχεια αφού το τοποθετήσουμε σε όλα τα μαλλιά, παίρνουμε μια πετσέτα την οποία έχουμε βρέξει με ζεστό νερό, στίβοντάς την καλά και την τοποθετούμε στο κεφάλι για περίπου 7-10 λεπτά. Αλλιώς δημιουργούμε θερμότητα για 7-10 λεπτά περίπου έτσι ώστε να δημιουργηθεί υγρασία.

**2. SHAMPOO RIGENA:** Στη συνέχεια ξεβγάζουμε με το σαμπουάν 1 φορά και ξαναβάζουμε σαμπουάν και το αφήνουμε 2 λεπτά περίπου.

**3. ΜΑΣΚΑ RIGENA:** Μετά τοποθετούμε τη μάσκα για 2-5 λεπτά το πολύ.

**4. RIGENA BALSAM:** Τέλος τοποθετούμε τούφα τούφα σε όλα τα μαλλιά, το βάλσαμο και το αφήνουμε για 2-5 λεπτά περίπου.

#### ΕΝΤΑΤΙΚΗ ΑΝΑΔΟΜΗΣΗ

Για ξηρά και κατεστραμμένα μαλλιά:

**1. Καθαρό KERATIN OIL:** Σε στεγνά μαλλιά, τα χωρίζουμε και αρχίζουμε να τοποθετούμε το καθαρό λάδι κερατίνης τούφα τούφα, ταμποναριστά με κατεύθυνση από την άκρη προς τη ρίζα των μαλλιών. Στη συνέχεια αφού το τοποθετήσουμε σε όλα τα μαλλιά, παίρνουμε μια πετσέτα την οποία έχουμε βρέξει με ζεστό νερό, στίβοντας την καλά και την τοποθετούμε στο κεφάλι για περίπου 10-20 λεπτά. Αλλιώς δημιουργούμε θερμότητα για 10-20 λεπτά περίπου έτσι ώστε να δημιουργηθεί υγρασία.

**2. SHAMPOO RIGENA:** Στη συνέχεια ξεβγάζουμε με το σαμπουάν 1 φορά και ξαναβάζουμε σαμπουάν και το αφήνουμε 2 λεπτά περίπου.

**3. ΜΑΣΚΑ RIGENA:** Μετά τοποθετούμε τη μάσκα για 2-5 λεπτά το πολύ.

**4. RIGENA BALSAM:** Τέλος τοποθετούμε τούφα τούφα σε όλα τα μαλλιά, το βάλσαμο και το αφήνουμε για 5-10 λεπτά περίπου.

**5. ΑΜΠΟΥΛΕΣ RIGENA:** Στο τέλος τοποθετούμε την Αμπούλα RIGENA, η οποία για να ενεργοποιηθεί πρέπει να τοποθετήσουμε ίδια ποσότητα και από τα δύο μπουκαλάκια και την αφήνουμε για 5 λεπτά περίπου για να δώσουμε το τελικό αποτέλεσμα και την λάμψη των μαλλιών.

### ΑΜΠΟΥΛΕΣ RIGENA

Η αμπούλα RIGENA είναι καταπραυντική και προστατεύει το τριχωτό της κεφαλής, περιέχει κερατίνη, γάλα και πρωτεΐνες μεταξίου. Μπορεί να χρησιμοποιηθεί σε χημικές εργασίες (βαφή, decaraz). Κατά τη χημική διαδικασία τα λεπτά τις τρίχας έχουν ανοίξει για να εισχωρήσουν οι χρωστικές ουσίες του μίγματος, επομένως θα εισχωρήσει και η κερατίνη η οποία προστατεύει το σπασίμο της τρίχας. Και σε συνδυασμό με το γάλα και τις πρωτεΐνες μεταξίου, προσφέρει ενυδάτωση στην τρίχα και λάμψη στο χρώμα.

**Οδηγίες χρήσης:** τοποθετούμε στο μπόλ ½+½ περίπου και από τα δυο μπουκαλάκια, ανακατεύουμε για να ενεργοποιηθεί και μετά προσθέτουμε το μίγμα (βαφή, decaraz).

24x2 αμπούλες 12 ml • 0,40 fl.oz.



2 Συστατικών

## Αμπούλες Θεραπείας με Κερατίνη & Πρωτεΐνες Μεταξίου Rigena Lifting Treatment

11502 2x12 ml

Συμπυκνωμένη θεραπεία για το κλείδωμα της βαφής με **Κερατίνη** και **Πρωτεΐνες μεταξίου** που αναδομεί άμεσα τα κατεστραμμένα μαλλιά. Χάρη στην εντατική δράση, επαναφέρει τη χαμένη λάμψη και ζωτικότητα στα μαλλιά. Επίσης μπορεί να προστεθεί σε κάθε βαφή μαλλιών.

500 ml • 16.9 fl.oz.



ΘΕΡΑΠΕΙΑ

### Λάδι Κερατίνης Keratin Oil

13200 500 ml

Μείγμα από **φυσικά έλαια** και **κερατίνη** για βαθιά αναδόμηση και επιδιόρθωση των κατεστραμμένων μαλλιών και της ψαλίδας. Αποκαθιστά την φυσική δύναμη και τον τόνο στα μαλλιά, γίνονται λαμπερά, με όγκο, ενυδατωμένα και εύκολα στο χτένισμα.

1000 ml • 33.8 fl.oz.



ΜΕΤΑ ΤΗΝ ΒΑΦΗ

### Μάσκα Milk & Silk Cream Milk & Silk

11304 1lfl

ΑΝΑΔΟΜΕΙ ΤΑ ΚΑΤΕΣΤΡΑΜΜΕΝΑ ΜΑΛΛΙΑ. Δίνει σώμα & όγκο χωρίς να βαρύνει. Χάρη στις πρωτεΐνες από γάλα & μετάξι θρέφει σε βάθος δίνοντάς λάμψη & φωτεινότητα, επαναφέροντας την φυσική ισορροπία. Εξαιρεί το φριζάρισμα κάνει τα μαλλιά μαλακά και πειθαρχημένα.

1000 ml • 33.8 fl.oz.



ΟΞΙΝΟ  
ΜΕΤΑ  
ΤΗΝ ΒΑΦΗ

### Σαμπουάν Milk & Silk Shampoo Milk & Silk

11007 1lfl

Φόρμουλα ειδική για ξηρά, εύθραυστα και ταλαιπωρημένα μαλλιά. Χάρη στο γάλα και στις πρωτεΐνες μεταξίου θρέφει και ενυδατώνει τα μαλλιά προστατεύοντας τα από τους ατμοσφαιρικούς παράγοντες. **ΜΕΤΑ ΤΗΝ ΒΑΦΗ**, κλειδώνει τα λεπτά της τρίχας και διατηρεί αναλλοίωτο το χρώμα.

1000 ml • 33.8 fl.oz.



ΜΕΤΑ ΤΗΝ ΒΑΦΗ

### Conditioner Milk & Silk Balsam Milk & Silk

11101 1lfl

ΑΝΑΔΟΜΕΙ ΤΑ ΚΑΤΕΣΤΡΑΜΜΕΝΑ ΜΑΛΛΙΑ, δίνει σώμα και όγκο χωρίς να τα βαρύνει. Χάρη στις πρωτεΐνες από γάλα και μετάξι θρέφει τα μαλλιά σε βάθος δίνοντάς τους λάμψη και φωτεινότητα, επαναφέροντας την φυσική πρωτεϊνική ισορροπία. Εξαιρεί το φριζάρισμα.



YANNI®  
EXTENSIONS

ΠΡΟΙΟΝΤΑ ΚΟΜΜΟΤΗΠΟΥ

# GLAM

love is in the hair ●

dott. solari  
COSMETICS®



# GLAM

love is in the hair ●

**Η σειρά Glam είναι γοητευτική, σαγηνευτική, δημιουργική.**

Η σειρά Glam δημιουργήθηκε σαν μία μεγάλη ιστορία αγάπης. Γεμάτη γοητεία, με vintage και ρομαντικές επιρροές που την κάνει να ξεχωρίζει. Ακρώς εντυπωσιακή και μαγική για να κάνετε κάθε σας εμφάνιση ξεχωριστή.

Η Glam θέλει να μπει στην καρδιά σας και να μη βγει ποτέ: είναι μοναδική, ασύγκριτη, είναι ένα αφιέρωμα στη δημιουργικότητα και τη φαντασία, ένα ζωντανό όνειρο. Θα σας κατακτήσει καθημερινά με τα έντονα ζωηρά της χρώματα γεμάτα ομορφιά και ζωτικότητα.

Η Glam γεννήθηκε από τη συνάντηση του παρελθόντος και του μέλλοντος, με ένα ρετρό γούστο και μία ώθηση προς έναν πιο ζωντανό και συναρπαστικό κόσμο. Η Glam είναι η αγάπη για τα μαλλιά στην πιο αγνή της μορφή. Η Glam είναι εξ ολοκλήρου κατασκευασμένη στην Ιταλία και δημιουργήθηκε από ένα έξυπνο μείγμα στυλ, πρωτοτυπίας και υψηλής ποιότητας.

**Τέσσερα παστέλ χρώματα για τέσσερις καλά καθορισμένες σειρές.**

Κάθε μπουκλά έχει μια ιδιότητα; Ανοιχτό μπλε χρώμα για την επαγγελματική μόνιμη και **μοναδική βιολογική περμανάντ** και για να δημιουργήσετε τη νέα σας εμφάνιση!

Το κίτρινο χρώμα αντιπροσωπεύει δύο πρωτοποριακά και μοντέρνα προϊόντα που ταιριάζουν σε όλους τους τύπους μαλλιών: το μαλακτικό καθαρισμού το οποίο ακολουθεί τις τάσεις **co-wash** και το διαχρονικό **leave-in** ανταποκρίνεται στις ανάγκες των λεπτών μαλλιών.

Η φωτεινή σειρά με το φρουτώδες άρωμά της και το λεπτό ροζ χρώμα είναι τέλεια για να φροντίσει τα λεία μαλλιά και να τα κάνει πιο δυνατά και λαμπερά χάρη στην **Κερατίνη και το Luminescine®**.

Η σειρά πειθαρχίας με το παστέλ πράσινο χρώμα και το σαγηνευτικό άρωμα θα κάνει τους πάντες να ερωτευτούν τα σγουρά μαλλιά σας και θα τα περιποιηθεί με το **πολύτιμο έλαιο Moringa και το Ginger!**

**Ποιός μπορεί να αντισταθεί στην Glam;**

Η Glam αποτελεί το αποτέλεσμα προσεκτικής έρευνας συνθέσεων και φυσικών δραστικών συστατικών. Από την Κερατίνη και το Luminescine®, για να ανανεώσει τα μαλλιά και να τα κάνει να λάμπουν, από το Τζίντζερ με τις ενισχυτικές του ιδιότητες στο λάδι Moringa, πλούσιο σε βιταμίνες και αφροδισιακή δύναμη ...



**PERMANENT WAVING SYSTEM / NEUTRALIZER**  
**ΒΙΟΛΟΓΙΚΗ ΠΕΡΜΑΝΑΝΤ / ΕΞΟΥΔΕΤΕΡΩΤΙΚΟ**



**SMOOTH HAIR / ΓΙΑ ΙΣΙΑ ΛΑΜΠΕΡΑ ΜΑΛΛΙΑ**  
**SHAMPOO / CREAM / MASK**



**CURLY HAIR / ΓΙΑ ΠΕΙΘΑΡΧΗΜΕΝΕΣ ΜΠΟΥΚΛΕΣ**  
**SHAMPOO / CREAM / MASK**



**CLEANSING CONDITIONER**  
**LEAVE-IN CONDITIONER**



**TRIAL KIT**



# GLAM!

love is in the hair

# Hey!!!



Αλόη



Moringa



Κερατίνη



dott. solari  
COSMETICS®

YANNI®  
EXTENSIONS

## Σύστημα Βιολογικής περμανάντ!!! Professional Permanent waving system

250 ml • 8.45 fl.oz.

1 lt • 33.8 fl.oz.

Ενισχυμένη με εκχυλίσματα  
Moringa και Αλόης.



01  
για φυσικά  
μαλλιά



02  
για βαμμένα και  
ευαίσθητα μαλλιά



Εξουδετερώνει  
αποτελεσματικά  
τα αλκαλικά  
υπολείμματα.

### Επαγγελματική Περμανάντ Professional Permanent

12164-1 250 ml

12164-2 250 ml

#### Βιολογική περμανάντ!!!

Βιολογική περμανάντ χωρίς θειογλυκολικό, βασισμένη στην κυσταεμίνη και στα αμινοξέα κερατίνης, με ευχάριστο άρωμα και ενισχυμένη με εκχυλίσματα Moringa και Αλόης. Χαρίζει καθορισμένες μπουκλές μακράς διάρκειας & σέβεται απόλυτα τη φύση των μαλλιών. Διαθέσιμη σε δύο διαφορετικές συνθέσεις:

01 για φυσικά μαλλιά

02 για βαμμένα και ευαίσθητα μαλλιά

**Οδηγίες:** Η περμανάντ αμινοξέων εφαρμόζεται όπως η παραδοσιακή περμανάντ, με μόνο μια προεξοχισμένη: **μην χρησιμοποιείτε πηγές θερμότητας.** Εφαρμόστε το υγρό αδιάλυτο, αφότου έχετε τυλίξει τα μαλλιά (όπως κάνετε και με την παραδοσιακή περμανάντ). **ΔΙΑΡΚΕΙΑ ΠΕΡΙΟΔΟΙ ΕΛΕΓΧΟΥ**

1. Για φυσικά μαλλιά 20-25λεπτά ανα 5 λεπτά
2. Μαλλιά ευαίσθητα ή που έχουν υποστεί επεξεργασίες 15-20 λεπτά ανα 5 λεπτά

**Μετά την επίδραση της Περμανάντ, ξεβγάξτε καλά με χλιαρό νερό και εφαρμόστε το Εξουδετερωτικό.**  
Υποχρεωτική προεξοχισμένη: Να εφαρμόζεται σε υγιές κρανίο, χωρίς ερεθισμούς ή ασθένειες. Αποφύγετε την επαφή με τα μάτια. Μπορεί να προκαλέσει τύφλωση. Αν το προϊόν έρθει σε επαφή με τα μάτια, ξεβγάλετε αμέσως. Να φοράτε γάντια κατά τη χρήση. Μακριά από παιδιά.

INFO



**Οδηγίες:** Μετά την παρέλευση του χρόνου αναμονής του υγρού περμανάντ στα τυλιγμένα μαλλιά, ξεβγάξτε με χλιαρό νερό μέχρι να καθαρίσει εντελώς.

Ταμπονάρετε κάθε ρολέυ. Χρησιμοποιήστε 70% του εξουδετερωτικού υγρού σε κάθε ρολέυ και αφήστε για 5 λεπτά. Απαλά αφαιρέστε τα ρολέυ και μοιράστε το εξουδετερωτικό σε κάθε μπουκλίνα.

Αφήστε για 1-2 λεπτά. Ξεβγάλετε καλά με χλιαρό νερό μέχρι να φύγει τελείως και προχωρήστε με το φορμάρισμα των μαλλιών.

Απαραίτητες Προεξοχισμένες: Περιέχει υπεροξειδίο του υδρογόνου. Αποφύγετε την επαφή με τα μάτια. Αν έρθει σε επαφή με τα μάτια ξεβγάλετε αμέσως. Χρησιμοποιήστε γάντια κατά τη χρήση. Κρατήστε το μακριά από παιδιά.

Θα λάβετε τα βέλτιστα αποτελέσματα ακολουθώντας τις παρακάτω απλές οδηγίες:

1. Εφαρμόστε το υγρό περμανάντ στα μαλλιά που από πριν τα έχετε τυλίξει με τα ρολά.
2. Σε φυσικά μαλλιά (τύπος περμανάντ No 1) αφήστε τα από 5 έως 25 λεπτά (ανάλογα το επιθυμητό αποτέλεσμα), ελέγχοντας κάθε 5 λεπτά.
3. Σε βαμμένα ταλαιπωρημένα και ευαίσθητα μαλλιά (τύπος περμανάντ 2) αφήστε τα από 5 μέχρι 20 λεπτά (ανάλογα το επιθυμητό αποτέλεσμα), ελέγχοντας κάθε 5 λεπτά.
4. Ξεπλύνετε καλά με χλιαρό νερό, και μετά εφαρμόστε το 70% της δόσης του εξουδετερωτικού υγρού που απαιτείται βρέχοντας τα ρολά. Αφήστε να δράσει για 5 λεπτά.
5. Αφαιρέστε προσεκτικά τα ρολά και εφαρμόστε το υπόλοιπο 30% της απαιτούμενης δόσης εξουδετερωτικού υγρού σε κάθε τούφα και αφήστε το να δράσει για 1 με 2 λεπτά.
6. Ξεβγάλετε με το σαμπουάν για σγουρά μαλλιά (Discipline shampoo curly hair) για να αφαιρέσετε τα υπολείμματα. Έπειτα χρησιμοποιήστε την μάσκα μαλλιών για σγουρά μαλλιά (Discipline mask curly hair), της οποίας η ελαφρά όξνη δράση θα ολοκληρώσει τη διαδικασία κλεισίματος των λεπτών της τρίχας.
7. Εφαρμόστε την απαιτούμενη ποσότητα από τη κρέμα μαλλιών για σγουρά μαλλιά (Discipline cream curly hair) και προχωρήστε στο styling.



# GLAM

love is in the hair

Ίσια μαλλιά

# Hey!!!



Luminescine



Κερατίνη



dott. solari  
COSMETICS®

YANNI®  
EXTENSIONS

## Για Ίσια Λαμπερά Μαλλιά Illuminating Smooth Hair

**ΙΔΑΝΙΚΟ ΓΙΑ ΣΥΝΤΗΡΗΣΗ ΜΕΤΑ ΤΗΝ ΙΣΙΩΤΙΚΗ BRAZILIAN. ΚΑΝΕΙ ΤΑ ΜΑΛΛΙΑ ΛΕΙΑ, ΔΥΝΑΤΑ ΚΑΙ ΛΑΜΠΕΡΑ ΧΑΡΗ ΣΤΗΝ ΚΕΡΑΤΙΝΗ & ΚΑΙ ΤΟ LUMINESCINE.**

1 lt • 33.8 fl.oz.

### Σαμπουάν λείανσης και λάμψης Illuminating smoothing shampoo

13016 250 ml

13017 1 lt

Χάρη στην φόρμουλά του που είναι εμπλουτισμένη με **Κερατίνη και Luminescine**, αναδομεί τις ίνες τις τρίχας και δίνει λάμψη και μεταξένια απαλότητα σε θαμπά και άτονα μαλλιά, προσφέροντας απαλότητα.

250 ml • 8.45 fl.oz.



### Μάσκα λείανσης και λάμψης Illuminating smoothing mask

13304 175 ml

13305 500 ml

Η φόρμουλα του, ενισχυμένη με **Κερατίνη και Luminescine**, προσφέρει λάμψη και μεταξένια απαλότητα στα μαλλιά. Αποτρέπει τη δημιουργία ψαλίδας και διασφαλίζει ένα άνετο βούρτσισμα καθώς βοηθά στο ξεμπέρδεμα των μαλλιών. Αυτή η μάσκα δημιουργεί ένα φιλμ που προστατεύει από την υγρασία και βοηθά στη προεργασία του ισώματος. **Χρήση:** Για ταλαιπωρημένα μαλλιά αφήστε σε υγρά μαλλιά για 10 λεπτά. **Για καθημερινή χρήση:** Εφαρμόστε σε υγρά μαλλιά και ξεβγάλετε μετά από λίγα λεπτά.

175 ml • 5.9fl.oz.



### Κρέμα λείανσης και λάμψης Illuminating smoothing cream

13404 250 ml

Η κρέμα βοηθά στην εύκολη διαμόρφωση των μαλλιών, διευκολύνει το ξεμπέρδεμα και μειώνει το χρόνο στεγνώματος. Με λειαντική δράση, προσφέρει λάμψη στα μαλλιά και μεταξένια απαλότητα, προστατεύει από τη θερμότητα και μειώνει το φριζάρισμα. **Χρήση:** Εφαρμόστε πριν το στέγνωμα, χωρίς να ξεβγάλετε.

250 ml • 8.45 fl.oz.



### Σετ Ταξιδιού Travel kit

13717 3X30 ml

**περιέχει:**  
Σαμπουάν 30ml.  
Μάσκα 30ml.  
Κρέμα 30ml.



3X30 ml



# GLAM

love is in the hair

Σγουρά μαλλιά

# Hey!!!



Moringa



Ginger



## Γιά Πειθαρχημένες Μπούκλες Discipline Curly Hair

ΙΔΑΝΙΚΟ ΓΙΑ ΣΥΝΤΗΡΗΣΗ ΚΑΙ ΦΡΟΝΤΙΔΑ ΣΤΑ ΣΓΟΥΡΑ ΜΑΛΛΙΑ ΜΕΤΑ ΤΗΝ ΠΕΡΜΑΝΑΝΤ ΠΕΙΘΑΡΧΗΜΕΝΕΣ ΜΠΟΥΚΛΕΣ ΜΕ ΤΟ ΠΟΛΥΤΙΜΟ ΕΛΑΙΟ MORINGA ΚΑΙ ΤΟ GINGER.

### Σαμπουάν για πειθαρχημένες μπούκλες Discipline shampoo curly hair

13018 250 ml

13019 1 lt

Ειδικά σχεδιασμένο για σγουρά μαλλιά, χάρη στην συνδυαστική δράση του έλαιου **Moringa** και του **Ginger**, προσφέρει ενυδάτωση και βελτιώνει το φριζάρισμα των μαλλιών. Ξηρά και άτιθασα σγουρά μαλλιά και ευαίσθητα σγουρά μαλλιά που έχουν υποστεί επεξεργασίες θα φαίνονται πιο καλοσχηματισμένα και γεμάτα ζωντάνια.

250 ml • 8.45 fl.oz.

1 lt • 33.8 fl.oz.



### Μάσκα για πειθαρχημένες μπούκλες Discipline mask curly hair

13306 175 ml

13307 500 ml

Η φόρμουλα της μάσκας είναι εμπλουτισμένη με έλαιο **Moringa** και **Ginger** και δίνει απαλότητα και θρέψη στα μαλλιά, χωρίς να τα βαρύνει. Αντιμετωπίζει το φριζάρισμα και βοηθά να αποφευχθεί η ψαλίδα. Η μάσκα ενυδατώνει και αναδομεί την δομή των σγουρών μαλλιών προσφέροντας ζωντάνια. **Χρήση:** Για ταλαιπωρημένα μαλλιά, αφήστε τη μάσκα σε υγρά μαλλιά για 10 λεπτά. **Για καθημερινή χρήση** εφαρμόστε τη μάσκα σε υγρά μαλλιά και ξεβγάλετε μετά από μερικά λεπτά.

175 ml • 5.9 fl.oz.



### Κρέμα για πειθαρχημένες μπούκλες Discipline cream curly hair

13405 250 ml

Για στυλάτες και διαμορφωμένες μπούκλες και μαλλιά γεμάτα όγκο και λάμψη. Μειώνει το χρόνο στεγνώματος και αποτρέπει το φριζάρισμα: μπούκλες με τέλειο σχήμα και ελαστικότητα. Προσφέρει απαλότητα χωρίς να βαρύνει τα μαλλιά και αποτέλεσμα που διαρκεί. **Χρήση:** Εφαρμόστε πριν από το στέγνωμα χωρίς να ξεβγάλετε. Για ακόμα πιο τέλειο αποτέλεσμα, εφαρμόστε μεγαλύτερη ποσότητα.

250 ml • 8.45 fl.oz.



### Σετ Ταξιδιού Travel kit

13718 3X30 ml

περιέχει:  
Σαμπουάν 30ml.  
Μάσκα 30ml.  
Κρέμα 30ml.



3X30 ml

dott. solari  
COSMETICS®

YANNI®  
EXTENSIONS



# GLAM!

love is in the hair!

# Hey!!!



**Ginger**



**Κερατίνη**



250 ml • 8.45 fl.oz.



**Co-wash**  
με Κερατίνη  
και Ginger

## Conditioner Καθαρισμού Crème shampoo (Cleansing conditioner)

11113 250 ml

Είναι το τέλειο προϊόν για την τάση της εποχής, το **co-wash** (conditioner μόνο με λούσιμο) ή **λούσιμο των μαλλιών μόνο με το conditioner!** Για καθημερινή χρήση εναλλακτικά με το σαμπουάν.

Ανάμεσα στις αγαπημένες πρακτικές καθαρισμού των μαλλιών των **celebrity του Hollywood**, το **co-wash** είναι **ιδιαίτερα αποτελεσματικό στα σγουρά μαλλιά, αλλά είναι ιδανικό για όλους τους τύπους μαλλιών, ειδικά το καλοκαίρι που το λούσιμο είναι πιο συχνό.**

**Χωρίς Θεικά άλατα και χωρίς σιλικόνη**, με πολύ μικρή ποσότητα αφρού, το **Cleansing Conditioner** εφαρμόζεται σε βρεγμένα μαλλιά με μασάζ. Μετά από 3 λεπτά ξεβγάξετε και είστε έτοιμοι. **Εμπλουτισμένο με Κερατίνη και Ginger** καθαρίζει τα εύθραστα και πολύ ταλαιπωρημένα μαλλιά χωρίς να τα βαραίνει. Κάνει λίγο αφρό, είναι υπέρ-απαλό και κατάλληλο για καθημερινή χρήση εναλλακτικά με το σαμπουάν. **Χρήση:** Εφαρμόστε κάνοντας μασάζ από τις ρίζες προς τις άκρες. Αφήστε για λίγα λεπτά, προσθέστε λίγο νερό μέχρι να κάνει ελαφρύ αφρό και ξεβγάλετε καλά.

175 ml • 5.07 fl.oz.



**ΔΕΝ ΞΕΒΓΑΖΕΤΑΙ**  
με Κερατίνη  
και Ginger

## Leave-in conditioner

11112 150 ml

Το διαχρονικό **χωρίς ξέβγαλμα conditioner** για να ενυδατώνει και να ξεμπλέκει τα μαλλιά σας. Χάρη **στη Κερατίνη και το Ginger** ενδυναμώνει τη δομή των μαλλιών & βελτιώνει τη σταθερότητα του χρώματος. Ιδανικό για όλους τους τύπους μαλλιών ακόμα και τα πιο λεπτά. Κάνει ακόμα και τα πιο λεπτά μαλλιά εύκολα στο χτένισμα. **Χρήση:** Ψεκάστε ομοιόμορφα σε καθαρά και ταμποναρισμένα μαλλιά και συνεχίστε με το styling **χωρίς ξέβγαλμα.**



## Ενεργά συστατικά



**Luminescine®:** Κατοχυρωμένο μόριο, είναι φυτικό φωτοσύνπλοκο από το φυτό Φλόμος, ένα λουλούδι απλωμένο σε όλη την περιοχή της Μεσογείου. Τα κίτρινα πέταλα του έχουν την ιδιότητα να απορροφούν ενέργεια και να την εκπέμπουν εκ νέου σε μορφή φωτονίων μια διαδικασία γνωστή ως φωτοβολία. Κλινικές μελέτες που έγιναν με την χρήση φασματοφθορομετρική στο πανεπιστήμιο της Μπολόνια στην Ιταλία έδειξαν ότι τα μαλλιά στα οποία έχουν χρησιμοποιηθεί προϊόντα που περιέχουν Luminescine® είναι έως και 10 φορές πιο λαμπερά.



**Κερατίνη:** αποτελεί το 96% των μαλλιών, παίζει τον καθοριστικό ρόλο του 'τσιμέντου', κάνοντάς τα αδιάβροχα, και δίνοντας τους δύναμη. Με το πέρασμα του χρόνου, τα μαλλιά υπόκεινται σε γήρανση, και εξασθενίζουν, χάνοντας κερατίνη και κατά συνέπεια την αντιστάσή τους στη φθορά. Για αυτό το λόγο, είναι πολύ σημαντικό να χρησιμοποιούμε προϊόντα που επαναφέρουν τη δομή των μαλλιών, δυναμώνοντάς και προστατεύοντάς τα.



**Έλαιο Moringa:** Εξάγεται από τους σπόρους του 'Θαυματουργού δέντρου' Μορίνγκα, το έλαιο Moringa, πλούσιο σε ακόρεστα λιπαρά, βιταμίνες και μεταλλικά στοιχεία, βοηθά στην αποφυγή της ψαλίδας, ενισχύει τα μαλλιά και παρέχει επίσης χρήσιμες ουσίες για την υγεία του τριχωτού της κεφαλής και το βολβό των μαλλιών.



**Τζίντζερ:** ποώδες φυτό της Άπω Ανατολής, διαθέτει ευεργετικές και θεραπευτικές ιδιότητες κάτι που είναι γνωστό από την αρχαιότητα. Πλούσιο σε αιθέρια έλαια, βιταμίνες, ανόργανα άλατα, ανποξειδωτικά και αμινοξέα, το τζίντζερ είναι ένας πραγματικός σύμμαχος για την υγεία και την ομορφιά των μαλλιών, μια εξαιρετική θεραπεία για την φροντίδα των μαλλιών, αυξάνοντας την αντοχή τους και τη γυαλάδα τους.



**Αλόη:** Πλούσια σε βιταμίνες, μέταλλα και αμινοξέα, έχει ενυδατικές και ανποξειδωτικές λειτουργίες. Η δομή της, της επιτρέπει να απορροφάται εύκολα από το δέρμα και τα μαλλιά, επιτρέποντάς στις ευεργετικές της ιδιότητες να χαρίσουν βαθιά αναζωογόνηση και προστασία στην τρίχα από τις ρίζες έως τις άκρες.



## Τεχνικές Οδηγίες

### ΘΕΡΑΠΕΙΑ ΓΙΑ ΙΣΙΑ ΜΑΛΛΙΑ

• Για να φροντίσετε τα φυσικά ίσια μαλλιά στο κομμωτήριο, ή για να αποκτήσετε ένα προσωρινό λείο και στρωτό αποτέλεσμα, ακολουθήστε τα βήματα:

#### 1. Φυσικά ίσια μαλλιά – Για να τα κάνετε να λάμπουν και να είναι ακαταμάχητα:

1. Χρησιμοποιήστε το **σαμπουάν (Illuminating shampoo)** για λεία μαλλιά και κάντε απαλό μασάζ κατά μήκος των μαλλιών. Έπειτα ξεβγάξτε.
2. Χρησιμοποιήστε την **μάσκα (Illumination mask)** για λεία μαλλιά και κάντε απαλό μασάζ από τις ρίζες έως τις άκρες. Αφήστε το να δράσει για μερικά λεπτά. Έπειτα ξεβγάξτε.
3. Εφαρμόστε 2/3ml (4/5 πατήματα της αντλίας) από την **κρέμα (Illuminating smoothing cream)**, απλώνοντας την ομοιόμορφα σε όλα τα μήκη των μαλλιών ενδεχομένως με τη βοήθεια μίας χτένας. Έπειτα προχωρήστε στο styling με το πιστολάκι ή την πρέσα.
4. Προτείνετε στον πελάτη τα προϊόντα για χρήση στο σπίτι. Αν τα μαλλιά του πελάτη σας είναι ίσια, δεν θα χρειάζεται ούτε να χρησιμοποιεί την πρέσα!

#### 2. Μαλλιά που έχουν την τάση να φριζάρουν, για να τα κάνετε απαλά και λαμπερά.

1. Εφαρμόστε αρκετή δόση από την **μάσκα (Illuminating mask για λεία μαλλιά)** σε στεγνά μαλλιά, κάντε απαλό μασάζ και αφήστε την για 10 λεπτά, αν θέλετε χρησιμοποιήστε και μια πηγή θερμότητας.
2. Ξεβγάξτε προσεκτικά και συνεχίστε με το **σαμπουάν (Illuminating shampoo)** για λεία μαλλιά χτενίζοντας τα μαλλιά προσεκτικά από τις ρίζες προς τις άκρες. Έπειτα ξεβγάξτε.
3. Εφαρμόστε μικρή δόση από την **μάσκα (Illuminating mask) για λεία μαλλιά** για να βοηθήσετε τα λεπια τρίχας να κλείσουν, έπειτα ξεβγάξτε καλά.
4. Εφαρμόστε 4/5ml (8/10 πατήματα της αντλίας) από την **κρέμα (Illuminating smoothing cream)**, απλώνοντας την ομοιόμορφα σε όλα τα μήκη των μαλλιών ενδεχομένως με τη βοήθεια μίας χτένας. Προχωρήστε στο styling της προτίμησής σας.
5. Προτείνετε στον πελάτη τα προϊόντα για χρήση στο σπίτι. Αν τα μαλλιά του πελάτη σας είναι ίσια, δεν θα χρειάζεται ούτε να χρησιμοποιεί την πρέσα!

### ΘΕΡΑΠΕΙΑ ΓΙΑ ΣΤΟΥΡΑ ΜΑΛΛΙΑ

• Για να φροντίσετε τα φυσικά σγουρά μαλλιά στο κομμωτήριο, ή να δημιουργήσετε ένα προσωρινό wavy αποτέλεσμα, ακολουθήστε τα βήματα:

#### 1. Φυσικά σγουρά μαλλιά, για έλεγχο και ενίσχυση.

1. Εφαρμόστε το σαμπουάν για **σγουρά (Discipline shampoo curly hair)** και κάντε απαλό μασάζ σε όλα τα μήκη. Έπειτα ξεβγάξτε το προϊόν.
2. Εφαρμόστε την **μάσκα για σγουρά (Discipline mask curly hair)**, κάνοντας μασάζ σε όλα τα μήκη των μαλλιών. Αφήστε την για μερικά λεπτά. Εμπλέξτε τους κόμπους των μαλλιών με τη βοήθεια μίας χτένας με αραιά δόντια, και έπειτα ξεβγάλετε.
3. Εφαρμόστε 4/5ml (8/10 πατήματα της αντλίας) από την **κρέμα για σγουρά (Discipline cream curly hair)**, απλώνοντας την με τα χέρια σε όλα τα μήκη, και έπειτα προχωρήστε στο styling με το πιστολάκι ή την πρέσα.
4. Προτείνετε στους πελάτες τα προϊόντα για χρήση στο σπίτι. Δεν μπορούν πλέον χωρίς την σειρά Glam!!!

#### 2. Ίσια μαλλιά, για να δώσετε όγκο και wavy αποτέλεσμα.

1. Χρησιμοποιήστε το **σαμπουάν (Illuminating shampoo)** για λεία μαλλιά και κάντε απαλό μασάζ κατά μήκος των μαλλιών. Έπειτα ξεβγάξτε.
2. Εφαρμόστε την **μάσκα για σγουρά μαλλιά (Discipline mask curly hair)**, κάνοντας μασάζ σε όλα τα μήκη των μαλλιών. Αφήστε την για μερικά λεπτά, και έπειτα ξεβγάλετε.
3. Εφαρμόστε 4/5ml (8/10 πατήματα της αντλίας) από τη **κρέμα για σγουρά μαλλιά (Discipline cream curly hair)**, απλώνοντας τη ομοιόμορφα με τα χέρια σε όλα τα μήκη, και έπειτα προχωρήστε στο styling με το πιστολάκι με φυσούνα.
4. Τελειώστε το styling με το σίδερο για να πετύχετε το επιθυμητό αποτέλεσμα.
5. Προτείνετε τα προϊόντα στον πελάτη να τα αγοράσει για το σπίτι. Το τέλειο αποτέλεσμα από το κομμωτήριο θα κρατήσει περισσότερο!

Γνωρίζετε ότι:

• Οι μάσκες της σειράς Glam περιέχουν στη σύνθεσή τους το κατοχυρωμένο μόριο Satin blend, που δίνει μεταξένιο αποτέλεσμα, δρα ενάντια στο φριζάρισμα και χαρίζει λάμψη;

• Οι κρέμες μπορούν να μειώσουν το χρόνο στεγνώματος κατά 20%; Σκεφτείτε το χρόνο που εξοικονομείτε σε κάθε χτένισμα!

• Τα προϊόντα Glam είναι πάρα πολύ υψηλή απόδοση, ακολουθήστε τις συνηστώμενες δοσολογίες



dott. solari  
COSMETICS®

YANNI  
L'ÉTÉ EN SÉRIE



# GLAM

love is in the hair

ILLUMINATING  
SMOOTHING  
TREATMENT WITH  
KERATIN

ΚΙΤ  
ΘΕΡΑΠΕΙΑΣ  
ΛΕΙΑΝΣΗΣ  
ΜΕ ΚΕΡΑΤΙΝΗ  
ΓΙΑ ΙΣΙΑ ΜΑΛΛΙΑ



GLAM ΘΕΡΑΠΕΙΑ ΛΕΙΑΝΣΗΣ ΜΕ ΚΕΡΑΤΙΝΗ ΓΙΑ ΙΣΙΑ ΜΑΛΛΙΑ  
GLAM ILLUMINATING SMOOTHING TREATMENT WITH KERATIN

ΔΙΑΡΚΕΙ  
ΜΕΧΡΙ  
3  
ΜΗΝΕΣ!!!

Glam Illuminating Smoothing Treatment kit 12564 500 ml + 500 ml

Η θεραπεία λείανσης smoothing Glam είναι ένα πρωτοποριακό σύστημα που εγγυάται τέλεια λείανση δίνοντας παράλληλα μεγαλύτερη φωτεινότητα και δύναμη στα μαλλιά, εξαλείφοντας το φριζάρισμα. Η φόρμουλα της είναι πλούσια σε ενυδατικούς παράγοντες παρόμοιους με την τριχοειδή δομή.

**ΔΕΝ ΠΕΡΙΕΧΕΙ ΦΟΡΜΑΛΔΕΥΔΗ ή άλλα επιβλαβή και επιθετικά συστατικά.**

- Περιέχει:
- **Κερατίνη:** φυσικός παράγοντας των μαλλιών, παρέχει δύναμη.
  - **Luminescina:** ένα πατενταρισμένο μόριο, δίνει 10 φορές περισσότερη λάμψη και φωτεινότητα στα μαλλιά.
  - **Προβιταμίνη B5:** έχει ενυδατική και καταπραυντική λειτουργία.
- Η θεραπεία λείανσης Glam Illuminating Smoothing Treatment μπορεί να χρησιμοποιηθεί σε κάθε τύπο μαλλιών και εγγυάται λείο αποτέλεσμα σε ίσια μαλλιά και αποτέλεσμα χωρίς φριζάρισμα στα σγουρά μαλλιά διατηρώντας τις φυσικές μπούκλες.



ΠΕΡΙΕΧΕΙ ΦΥΛΛΟ ΟΔΗΓΙΩΝ



- Λεία, λαμπερά, ευκολοχτένιστα και δυνατά μαλλιά.
- ΧΩΡΙΣ ΦΟΡΜΑΛΔΕΥΔΗ
- Κατά του φριζαρίσματος
  - Με Luminescina και προβιταμίνη B5

Αποτέλεσμα απόλυτα λείο,  
10 φορές πιο λαμπερό  
και χωρίς φριζάρισμα



**Σαμπουάν καθαρισμού πριν την θεραπεία  
Glam pre Treatment Cleansing Shampoo**

12564-1 500 ml  
1ο βήμα. Το cleansing shampoo έχει pH 8.5, το οποίο ανοίγει τα λέπια της τρίχας, για να γίνει έπειτα η χρήση του Smoothing Fluid.



**Θεραπεία Λείανσης Glam  
Glam Smoothing Treatment**

12564-2 500 ml  
Το 2ο βήμα της θεραπείας illuminating smoothing το οποίο εγγυάται λεία μαλλιά, μειώνοντας τον όγκο και το φριζάρισμά τους.



**Θεραπεία λείανσης Illuminating smoothing για ίσια μαλλιά**

**Οδηγίες Χρήσης**  
**ΒΗΜΑ 1** - Λούζετε τα μαλλιά με το Glam cleans-i n g shampoo. Ξεβγάλετε εξολοκλήρου και επαναλάβετε την εφαρμογή. Αφήστε το στα μαλλιά για 10 λεπτά, έπειτα ξεβγάλετε και ταμponάρετε με μια πετσέτα. Προχωρήστε στο επόμενο βήμα όπως επιστημάνεται στις οδηγίες χρήσης του Glam Smoothing Fluid.  
**ΒΗΜΑ 2** - Εφαρμόστε με προσοχή 50/60gr στα μαλλιά, από το Glam Smoothing Fluid. Αφήστε το να δράσει για 20 λεπτά.  
**ΒΗΜΑ 3** - Ξεβγάλετε ελαφρώς τα μαλλιά (αποφεύγοντας το υπερβολικό ξεβγάλμα), χτενίστε και στεγνώστε με το σεσουάρ μαλλιών.  
**ΒΗΜΑ 4** - Χρησιμοποιήστε το σίδερο μαλλιών σε θερμοκρασία 200 °C / 230 °C (ανάλογα τον τύπο μαλλιών) με μέγιστο πέρασμα στα μαλλιά τις 10 φορές.  
**ΒΗΜΑ 5** - Εφαρμόστε την μάσκα Glam illuminating (smooth hair). Αφήστε την για 5-10 λεπτά για να επιτύχετε το πλήρες κλείσιμο στα λέπια της τρίχας, ξεβγάλετε και προχωρήστε στο styling.  
**ΣΗΜΑΝΤΙΚΟ:** ΜΗΝ λούσετε τα μαλλιά σας για τις επόμενες 24 ώρες.



**Θεραπεία κατά του φριζαρίσματος για σγουρά μαλλιά**

**Οδηγίες Χρήσης**  
**ΒΗΜΑ 1** - Λούζετε τα μαλλιά με το Glam cleans-ing shampoo. Ξεβγάλετε εξολοκλήρου και επαναλάβετε την εφαρμογή. Αφήστε το στα μαλλιά για 10 λεπτά, έπειτα ξεβγάλετε και ταμponάρετε με μια πετσέτα. Προχωρήστε στο επόμενο βήμα όπως επιστημάνεται στις οδηγίες χρήσης του Glam Smoothing Fluid.  
**ΒΗΜΑ 2** - Εφαρμόστε με προσοχή 50/60gr στα μαλλιά από το Glam Smoothing Fluid **διαλυμένο με νερό σε αναλογία 1+2** (1 μέρος Smoothing Fluid προς 2 μέρη νερού). Αφήστε το στα μαλλιά για 10 με 15 λεπτά.  
**ΒΗΜΑ 3** - Εφαρμόστε την μάσκα Glam discipline (curly hair) για σγουρά μαλλιά. Αφήστε την για 5-10 λεπτά για να επιτύχετε το πλήρες κλείσιμο στα λέπια της τρίχας, ξεβγάλετε και προχωρήστε στο styling.  
**ΣΗΜΑΝΤΙΚΟ:** ΜΗΝ λούσετε τα μαλλιά σας για τις επόμενες 24 ώρες.







**OLEA**  
*green*

THE GREEN  
REVOLUTION



*We are  
eco-friendly*



**dott. solari**  
COSMETICS®



# OLEA green

Θυμάστε τη  
μυρωδιά των  
λιβαδιών;

Σας λείπει να  
ξαπλώνετε στο  
γρασίδι μια  
ηλιόλουστη μέρα;

Θέλετε να νιώσετε  
το γλυκό ξύπνημα  
της φύσης γύρω  
σας;

Θέλουμε να πάμε  
πίσω στην αρχή,  
όπως ήταν  
κάποτε.



www.yanniextensions.gr

Για αυτό το λόγο τα εργαστήρια της dott. Solari cosmetics δημιούργησαν την Olea Green, για να σας προσφέρει τρία προϊόντα με φυσικά συστατικά, με έλαια οργανικής καλλιέργειας που έχουν παραχθεί με ψυχρή έκθλιψη, που σέβονται απόλυτα το περιβάλλον.

Φανταστείτε λιβάδια, αγρούς, αναπνεύστε τη μυρωδιά της ηρεμίας και της χαλάρωσης. Τώρα μπορείτε να ξαναγυρίσετε στην αρχή, μπορείτε να βυθιστείτε στη φύση.

**Με το Olea Green, την Πράσινη Επανάσταση.**

dott. solari  
COSMETICS®

Έχουμε προσέξει την κάθε λεπτομέρεια: από τα συστατικά μέχρι την συσκευασία. Τα μπουκάλια είναι από 100% ανακυκλωμένο PET. Χρησιμοποιούμε ανακυκλωμένο χαρτί στις συσκευασίες και βιοδιασπώμενες ετικέτες. Ανακυκλωμένα αλλά και ανακυκλώσιμα υλικά. Οι φόρμουλες των προϊόντων σέβονται τα μαλλιά και το περιβάλλον. Δεν έχουν γίνει δοκιμές των προϊόντων σε ζώα.

ΑΠΟΚΛΕΙΣΤΙΚΟΣ ΑΝΤΙΠΡΟΣΩΠΟΣ  
**YANNI**  
EXTENSIONS

50



VEGAN OK



GLUTEN FREE



CRUELTY FREE



RECYCLABLE  
MATERIALS



FOREST FOR ALL  
FOREVER

We are  
eco-friendly



MENÙ DOLCE



# OLEA green

THE GREEN  
REVOLUTION

ΟΡΓΑΝΙΚΗ ΒΙΟΛΟΓΙΚΗ ΚΑΛΛΙΕΡΓΕΙΑ  
ΠΑΡΑΓΩΜΕΝΟ ΜΕ ΨΥΧΡΗ ΕΚΘΛΙΨΗ

## Έλαιο κάνναβης

Το Έλαιο κάνναβης φύεται στην κεντρική Ασία, και είναι πολύ πλούσιο σε Ωμέγα 3 και Ωμέγα 6 λιπαρά οξέα, βιταμίνες και μεταλλικά στοιχεία. Δίνει το σωστό ποσοστό ενυδάτωσης και θρέψης στα μαλλιά. Είναι στην πραγματικότητα εξαιρετικό συστατικό αναδόμησης για όλους τους τύπους μαλλιών. Τα θρεπτικά του συστατικά διεισδύουν βαθιά στην τρίχα και προσφέρουν απαλότητα και λάμψη.

## Έλαιο από Blackberry.

Το έλαιο από Blackberry είναι ισχυρό αντιοξειδωτικό και μια καλή πηγή πολυακόρεστων λιπαρών, συμπεριλαμβανομένων των Ωμέγα3 και Ωμέγα6. Έχει επίσης εξαιρετικό αποτέλεσμα στα μαλλιά: προσφέρει άμεσα λάμψη, βοηθά στην επιδιόρθωση της ψαλίδας και προσθέτει ελαστικότητα και απαλότητα.

the perfect recipe 



= wow!

**Δυσκολία:** χαμηλή  
**Προετοιμασία:** λίγα λεπτά για την ομορφιά σας  
**Δόση:** για ένα άτομο  
**Αποτέλεσμα:** wow!

### Συστατικά

Σαμπουάν dolce, Κρέμα dolce, Έλαιο dolce.

### Οδηγίες

Για να δώσετε στα μαλλιά σας τη σωστή θρέψη και ενυδάτωση, χρησιμοποιήστε ακόμα και καθημερινά το σαμπουάν και την κρέμα.

**Χρησιμοποιήστε το έλαιο ως θεραπεία μια φορά την εβδομάδα πριν από το λούσιμο, εφαρμόζοντας και αφήνοντας το να δράσει 5-10 λεπτά για το μέγιστο αποτέλεσμα**

**θρέψης.** Χρησιμοποιήστε το έλαιο dolce πριν το styling και μετά το χτένισμα ακόμα και κάθε μέρα. Να θυμάστε να το απλώνετε στα μήκη και τις άκρες των μαλλιών, αποφεύγοντας τις ρίζες.

### Συμβουλή

Εάν τα μαλλιά σας τείνουν να φριζάρουν ή να ηλεκτρίζονται, εφαρμόστε μερικές σταγόνες λάδι ακόμα και μετά το στέγνωμα και μετά το styling.

## Shampoo Dolce – Σαμπουάν Dolce Όπως κάποτε...

Χάρη στο έλαιο κάνναβης και blackberry από οργανικές καλλιέργειες, καθαρίζει γλυκά τα μαλλιά προσφέροντας θρέψη και λάμψη. Για όλους τους τύπους μαλλιών, ακόμα και για τα ευαίσθητα κεφάλια των παιδιών.

**Χρήση:** Εφαρμόστε κάνοντας απαλό μασάζ. Κατάλληλο για καθημερινή χρήση.



11017 300 ml.  
11018 1lit.



## Crema Dolce - Μαλακτική κρέμα Dolce Όπως κάποτε...

Μαλακτική κρέμα, προσφέρει θρέψη και ενυδάτωση σε όλους τους τύπους μαλλιών, χωρίς να τα βαραίνει. Χάρη στη δράση των φυτικών του συστατικών, η κρέμα προστατεύει τη δομή των μαλλιών και βελτιώνει τη διάρκεια του χρώματος της βαφής.

**Χρήση:** Εφαρμόστε από το μήκος των μαλλιών έως τις άκρες μετά το λούσιμο και αφήστε για τη να δράσει για 3 λεπτά. Κατόπιν ξεβγάλετε.



11136 300 ml.  
11137 1lit.



## Olio Dolce - Έλαιο Dolce Όπως κάποτε...

Θεραπεία ομορφιάς για τα μαλλιά. Η ελαφριά του φόρμουλα δίνει ζωντάνια και λάμψη, θρέφοντας τα μαλλιά χωρίς να τα βαραίνει. Το έλαιο είναι κατάλληλο για πολλές διαφορετικές χρήσεις: πριν το λούσιμο για θρέψη, πριν το χτένισμα για ακαταμάχητα βελούδινη υφή, αλλά και σε στεγνά μαλλιά για να προσθέσουμε λάμψη.

**Χρήση:** Απλώστε μια ικανοποιητική ποσότητα προϊόντος (5/6 δόσεις από την αντλία) από το μήκος έως τις άκρες των μαλλιών πριν το λούσιμο, αφήστε για 5-10 λεπτά και ξεβγάλετε. Μετά το λούσιμο και πριν το styling των μαλλιών, απλώστε σε ταμποναρισμένα μαλλιά (2-3 δόσεις από την αντλία) αποφεύγοντας τις ρίζες και συνεχίστε με το χτένισμα. Σε χτενισμένα μαλλιά απλώστε στο μήκος και στις άκρες των μαλλιών για λάμψη και προστασία από την υγρασία.



11229 100ml



Βρείτε μας στο  
Facebook  
www.facebook.com/yanni.extensions

ΑΠΟΚΛΕΙΣΤΙΚΟΣ ΑΝΤΙΠΡΟΣΩΠΟΣ  
**YANNI**  
EXTENSIONS



dott. solari  
COSMETICS®

YANNI®  
EXTENSIONS

OLEA  
pure origin

ΤΙΠΟΙΟΝΤΑ ΚΟΜΜΟΤΗΡΙΟΥ





## ΛΑΔΙ ΒΑΟΒΑΒ & ΛΙΝΑΡΟΣΠΟΡΟΣ

### ΘΡΕΠΤΙΚΗ ΣΕΙΡΑ NOURISHING LINE



**ΛΑΔΙ ΒΑΟΒΑΒ:** Το λάδι βαοβαβ προέρχεται από τις θερμές περιοχές της Αφρικής και εξάγεται από τους σπόρους των φρούτων που μεγαλώνουν στο ομώνυμο δέντρο, που χαρακτηρίζεται ως το Δέντρο της Ζωής. Θεσματουργό έλαιο, σύμμαχος της ομορφιάς, είναι πλούσιο σε αμινοξέα, λιπαρά οξέα και βιταμίνες. Καταπολεμά την τριχόπτωση και την αδυναμία των μαλλιών και είναι ιδιαίτερα κατάλληλο για εύθραυστα μαλλιά που τείνουν να σπάσουν. Το λάδι βαοβαβ προσφέρει αναζωογόνηση και αναδόμηση. Επίσης, προστατεύει τα μαλλιά από την ρύπανση.

**ΛΙΝΑΡΙ:** Οι λιναρόσποροι είναι γνωστοί για τις εξαιρετικές μαλακτικές ιδιότητες τους. Δίνουν φωτεινότητα και λάμψη, καταπολεμούν το φριζάρισμα, αφήνοντας τα μαλλιά απαλά και ευκολοχτένιστα. Χάρη στην υψηλή περιεκτικότητά σε μέταλλα, πρωτεΐνες και λιπίδια οι λιναρόσποροι είναι μικρά πολύτιμα μαργαριτάρια υγείας.

**YANNI®**  
EXTENSIONS

250 ml • 8.33 fl.oz.



### Σαμπουάν Shampoo

11010 250 ml

Χάρη στα πολύτιμα φυσικά συστατικά του, αυτό το σαμπουάν ενυδατώνει και αναδομεί τα μαλλιά σε βάθος. Χάρη στην απαλή σύνθεσή του προσφέρει λάμψη και απαλότητα στα μαλλιά καταπολεμώντας το φριζάρισμα.

11015 1Lit

1000 ml • 33.8 fl.oz.



200 ml • 6.76 fl.oz.



### Μάσκα Μαλλιών Hair Mask

11301 200 ml

Μάσκα για βαθιά αναδόμηση που προστατεύει, ενυδατώνει και αναδομεί τα μαλλιά, αφήνοντάς τα απαλά και λαμπερά.



### Δωροσέτ Gift box

11012 Σαμπουάν 250 ml + Μάσκα 200ml

Όμορφο και πρακτικό δώρο που περιλαμβάνει τη μάσκα και το σαμπουάν μαλλιών OLEA, με έλαιο Βαοβαβ και λάδι λιναρόσπορου.

150 ml • 5.07 fl.oz.



### Υγρό Ξεμπερδέματος Detangler fluid

11400 150 ml

Ξεμπερδέει και προστατεύει τα μαλλιά. Μειώνει το χρόνο στεγνώματος με πιστολάκι, ενώ δίνει απαλότητα και λάμψη. Είναι ένα εξαιρετικό προϊόν styling. Αναζωογονεί και λειαίνει τα ξηρά μαλλιά χωρίς να τα βαραίνει. Προστατεύει το χρώμα και τη λάμψη των μαλλιών σας κάθε μέρα.

12 αμπούλες 12 ml • 0,40 fl.oz.



### Αμπούλες Αναδόμησης Restructuring Lotion

11500 12 x 12 ml

Λοσιόν με βαθιά δράση αναδόμησης για κατεστραμμένα μαλλιά. Έχει εξαιρετική καταπραυντική δράση & αφήνει τα μαλλιά απαλά & λαμπερά με άμεσα αποτελέσματα. Μπορείτε να τη χρησιμοποιήσετε επίσης μετά από περμανάντ, χρωματισμούς και λεύκανση.

24x2 αμπούλες 12 ml • 0,40 fl.oz.



11501 24 x 2 x 12 ml

Display 12τεμ. 50 ml • 1.69 fl.oz.



### Υγροί Κρύσταλλοι Liquid Crystals

11201 200 ml

Η ειδική του σύνθεση δημιουργεί ένα αόρατο προστατευτικό μη λιπαρό φιλμ που τυλίγει τα μαλλιά αφήνοντάς τα απαλά στην αφή και μεταξένια. Δίνει στα μαλλιά σώμα και λάμψη χωρίς να τα βαραίνει. Αντιμετωπίζει αποτελεσματικά το φριζάρισμα.





## ΕΚΧΥΛΙΣΜΑ ΚΟΡΑΛΙΟΥ & ΛΙΝΑΡΟΣΠΟΡΟΣ

ΑΝΤΙΗΛΙΑΚΗ ΣΕΙΡΑ  
SOLAR LINE



**ΕΚΧΥΛΙΣΜΑ ΚΟΡΑΛΙΩΝ** Τα Εκχυλίσματα Κοραλλιών είναι ένα πολύτιμο δώρο από την θάλασσα για την περιποίηση των μαλλιών. Αναδομούν τα μαλλιά μετά από την έκθεση στον ήλιο και το μπάνιο στη θάλασσα. Αυξάνουν την αντοχή των μαλλιών στην θερμότητα.

**ΛΙΝΑΡΙ:** Οι λιναρόσποροι είναι γνωστοί για τις εξαιρετικές μαλακτικές ιδιότητές τους. Δίνουν φωτεινότητα και λάμψη, καταπολέμούν το φριζάρισμα, αφήνοντας τα μαλλιά απαλά και ευκολοχτένιστα. Χάρη στην υψηλή περιεκτικότητά σε μέταλλα, πρωτεΐνες και λιπίδια οι λιναρόσποροι είναι μικρά πολύτιμα μαργαριτάρια υγείας.

150 ml • 5.07 fl.oz.



### Λάδι Προστασίας Protective Oil

11208 150 ml

Λάδι προστασίας μαλλιών με εκχυλίσματα κοραλλιών & λάδι λιναρόσπορου. Ειδικό για την θάλασσα και την πισίνα, ενυδατώνει τα μαλλιά χωρίς να τα βαρύνει. **Αδιάβροχο με φίλτρα UVA & UVB**, δημιουργεί φράγμα ενάντια στο αλάτι, το χλώριο, τον ήλιο και τον άνεμο εξασφαλίζοντας το χτένισμα και την απαλότητα των μαλλιών.

250 ml • 8.33 fl.oz.



### Σαμπουάν & Αφρόλουτρο Shampoo and Shower Gel

11014 250 ml

Σαμπουάν & αφρόλουτο 250ml. Σχεδιασμένο για να απομακρύνει το αλάτι & το χλώριο, διατηρεί τη ζωτικότητα & τη φυσική λάμψη της τρίχας. Καθαρίζει και ενυδατώνει για μεγάλο χρονικό διάστημα, δίνοντας μια αίσθηση ευχαρίστησης στο δέρμα.



dott. solari  
COSMETICS®

YANNI®  
EXTENSIONS

ΠΡΟΙΟΝΤΑ ΚΟΜΜΩΤΗΡΙΟΥ

UNICO





Ανακαλύψτε  
την σειρά

**UNICO**

ΜΕ ΒΟΥΤΥΡΟ ΚΑΡΙΤΕ  
ΚΑΙ ΚΕΡΑΤΙΝΗ

WITH SHEA BUTTER AND KERATIN



ΜΑΣΚΑ ΣΕ ΥΓΡΗ ΜΟΡΦΗ SPRAY  
10 ΔΙΑΦΟΡΕΤΙΚΕΣ ΙΔΙΟΤΗΤΕΣ

- 1 - Αναζωογονεί τα μαλλιά
- 2 - Εξολείπει το φριζάρισμα
- 3 - Χαρίζει απαλότητα
- 4 - Κρατά την δομή των μαλλιών
- 5 - Προστατεύει από τη θερμότητα
- 6 - Ξημερδεύει τα μαλλιά
- 7 - Αποτρέπει να σπάνε τα άκρα
- 8 - Θρέφει ταλαιπωρημένα ή βαμμένα μαλλιά
- 9 - Βελτιώνει το χτένισμα
- 10 - Προσθέτει λάμψη

**UNICO**

CON BURRO DI KARITÉ E KERATINA

MASCHERA INTENSIVA SPRAY  
SENZA RISCIOUO

dot solar  
COSMETICS

**YANNI**  
EXTENSIONS

Υγρή Μάσκα Μη Ξεβγαζόμενη  
Intensive Spray Mask

Ένα Μοναδικό προϊόν  
με 10 πλεονεκτήματα

1. Αναζωογονεί τα μαλλιά
2. Εξολείπει το φριζάρισμα
3. Χαρίζει απαλότητα
4. Κρατά την δομή των μαλλιών
5. Προστασία από τη θερμότητα
6. Ξημερδεύει τα μαλλιά
7. Αποτρέπει να σπάνε τα άκρα
8. Θρέφει
9. Βελτιώνει το χτένισμα
10. Προσθέτει λάμψη

Με βούτυρο  
Καριτέ  
και  
Κερατίνη

Μη Ξεβγαζόμενη

11300  
200 ml • 6.76 fl.oz.



ΜΑΣΚΑ ΣΕ ΥΓΡΗ ΜΟΡΦΗ SPRAY  
10 ΔΙΑΦΟΡΕΤΙΚΕΣ ΙΔΙΟΤΗΤΕΣ

- 1 - Αναζωογονεί τα μαλλιά
- 2 - Εξολείπει το φριζάρισμα
- 3 - Χαρίζει απαλότητα
- 4 - Κρατά την δομή των μαλλιών
- 5 - Προστατεύει από τη θερμότητα
- 6 - Ξημερδεύει τα μαλλιά
- 7 - Αποτρέπει να σπάνε τα άκρα
- 8 - Θρέφει ταλαιπωρημένα ή βαμμένα μαλλιά
- 9 - Βελτιώνει το χτένισμα
- 10 - Προσθέτει λάμψη

**UNICO**

CON BURRO DI KARITÉ E KERATINA

MASCHERA INTENSIVA SPRAY  
SENZA RISCIOUO

dot solar  
COSMETICS

UNICO ULTRA VIOLET

Eldeberry flower

Πλούσιο σε Αντιοξειδωτικά και  
βιταμίνες A, B, C για έντονη και  
άμεση λάμψη

Satin

Ένα νέο και πρωτοποριακό  
συστατικό, δίνει άμεση  
ενυδάτωση, και απαλότητα.

11300-3  
200 ml • 6.76 fl.oz.



Βοηθάμε και στηρίζουμε την έρευνα  
κατά του καρκίνου του μαστού  
PINK IS GOOD

TUMORE AL SENO



ΜΑΣΚΑ ΣΕ ΥΓΡΗ ΜΟΡΦΗ SPRAY  
10 ΔΙΑΦΟΡΕΤΙΚΕΣ ΙΔΙΟΤΗΤΕΣ

- 1 - Αναζωογονεί τα μαλλιά
- 2 - Εξολείπει το φριζάρισμα
- 3 - Χαρίζει απαλότητα
- 4 - Κρατά την δομή των μαλλιών
- 5 - Προστατεύει από τη θερμότητα
- 6 - Ξημερδεύει τα μαλλιά
- 7 - Αποτρέπει να σπάνε τα άκρα
- 8 - Θρέφει ταλαιπωρημένα ή βαμμένα μαλλιά
- 9 - Βελτιώνει το χτένισμα
- 10 - Προσθέτει λάμψη

**UNICO**

limited edition  
ULTRAVIOLET

MASCHERA INTENSIVA SPRAY  
SENZA RISCIOUO

dot solar  
COSMETICS



dott. solari  
COSMETICS®

YANNI®  
EXTENSIONS

ΠΡΟΪΟΝΤΑ ΚΟΜΜΩΤΗΡΙΟΥ

#STYLE

Εμπνευστείτε  
από την νέα σειρά  
προϊόντων styling!



# #STYLE

Εμπνευστείτε από την νέα σειρά προϊόντων styling!



dott. solari  
COSMETICS®  
YANNI®  
EXTENSIONS

200 ml • 6.76 fl.oz.



Για Όγκο στην Ρίζα

HOLD □□□□  
SHINE □□□□  
VOLUME □□□□  
GLAMOUR □□□□

## Roots Up Για Όγκο στην Ρίζα Roots Up

14300 200ml

Ιδανικό για wavy look και σγουρά μαλλιά, δίνει όγκο και μακροχρόνιο κράτημα, μειώνοντας σημαντικά το χρόνο που απαιτείται για την ετοιμασία των μαλλιών. Προσθέτει όγκο και λάμψη και προσφέρει προστασία από την υγρασία.

200 ml • 6.76 fl.oz.



Sea Salt Spray

HOLD □□□□  
SHINE □□□□  
VOLUME □□□□  
GLAMOUR □□□□

## Σπρέυ Θαλασσινό Αλάτι Sea Salt Spray

14301 200ml

Styling spray για σημέλιο look. Με αλάτι από τη Νεκρά Θάλασσα, δίνει σώμα και όγκο στα μαλλιά με ματ αποτέλεσμα.

200 ml • 6.76 fl.oz.



Προστατεύει τα μαλλιά από την θερμότητα

HOLD □□□□  
SHINE □□□□  
VOLUME □□□□  
GLAMOUR □□□□

## Σπρέυ Θερμολειαντικό Heat Protector Spray

11401 200ml

Ιδανικό να προετοιμάσετε τα μαλλιά πριν το πιστολάκι, την πρέσα και τις θερμικές εργασίες. Προστατεύει τα μαλλιά από την θερμότητα & βελτιώνει το τελικό αποτέλεσμα. Μαλακό γαλάκτωμα αφήνει τα μαλλιά απαλά, λαμπερά και λεία. προστατεύει από την υγρασία.

300 ml • 10.15 fl.oz.



ΜΕ ΠΡΩΤΕΪΝΕΣ ΜΕΤΑΞΙΟΥ

Strong Hold

HOLD □□□□  
SHINE □□□□  
VOLUME □□□□  
GLAMOUR □□□□

## Αφρός Δυνατός Με Πρωτεΐνες Μεταξιού Volume Mousse Strong Hold

14000 300ml

Με την εξαιρετικά προστατευτική φόρμουλα του, είναι ιδανικό για τέλειο κράτημα δίνοντας λάμψη και μεταξένια υφή. Οι πρωτεΐνες μεταξιού εγγυώνται εξαιρετικά αποτελέσματα, ειδικά στα εύθραυστα, λεπτά και χωρίς όγκο μαλλιά. Δυνατό κράτημα.

500 ml • 16.9 fl.oz.



Strong Hold

ΜΕ ΠΡΩΤΕΪΝΕΣ ΜΕΤΑΞΙΟΥ

HOLD □□□□  
SHINE □□□□  
VOLUME □□□□  
GLAMOUR □□□□

500 ml • 16.9 fl.oz.  
100 ml • 3.38 fl.oz.



Extra Strong

HOLD □□□□  
SHINE □□□□  
VOLUME □□□□  
GLAMOUR □□□□

## Λάκ Hairspray Strong Hold • Hairspray Extra Strong Hold

14100 500ml Strong Hold 14100-1 500ml Extra Strong 14102-1 100ml Extra Strong

Spray φιξαρίσματος σχεδιασμένο για να διαμορφώσει οποιοδήποτε στυλ αφήνοντας τα μαλλιά απαλά & φυσικά. Συνθεση με φυσικές πρωτεΐνες μεταξιού θρέφει τα μαλλιά δίνοντάς τους σώμα, λάμψη & βελούδινη υφή. Καταπολεμά το φριζάρισμα. Φιλικό προς το περιβάλλον.

300 ml • 10.15 fl.oz.



Eco Spray No-Gas

HOLD □□□□  
SHINE □□□□  
VOLUME □□□□  
GLAMOUR □□□□

## Λάκ Υγρή Χωρίς Προωθητικά Eco Spray No-Gas

14103 300ml

Κρατά την τρίχα δίνοντας όγκο και χαρίζοντας προστασία χάρη στην προβιταμίνη B5 και Biochelatate, που αναδομεί την τρίχα, προστατεύει από την υγρασία, στεγνώνει γρήγορα, δεν βαρύνει και δεν αφήνει κατάλοιπα.

#STYLE | STYLING

#STYLE | STYLING



# #STYLE

Εμπνευστείτε από την νέα σειρά προϊόντων styling!

150 ml • 5.07 fl.oz.



Κατά του φριζαρίσματος

HOLD □□□□  
SHINE □□□□  
VOLUME □□□□  
GLAMOUR □□□□

## Γυαλιστικό Σπρέυ Shine & Gloss Shine And Gloss Spray

14302 150ml

Μεταμορφώστε τα θαμπά μαλλιά. Δίνει στα μαλλιά λάμψη αφήνοντάς τα ελαφριά και βελούδινα. Εξαιρετικό και κατά του φριζαρίσματος, χωρίς κράτημα.

200 ml • 6.76 fl.oz.



ΜΕ ΠΡΩΤΕΪΝΕΣ ΜΕΤΑΞΙΟΥ

HOLD □□□□  
SHINE □□□□  
VOLUME □□□□  
GLAMOUR □□□□

## Λάδι Χωρίς Λάδι Με Πρωτεΐνες Μεταξιού Oil Non Oil

11200 200ml

Αναδομεί και προστατεύει τα μαλλιά δημιουργώντας ένα "φράγμα" ενάντια στην ζέστη, τους ατμοσφαιρικούς παράγοντες και το νέφος. Δίνει σώμα και όγκο χωρίς να βαραίνει τα μαλλιά, κατά του φριζαρίσματος και της ψαλίδας.

100 ml • 3.38 fl.oz.



Strong Hold

HOLD □□□□  
SHINE □□□□  
VOLUME □□□□  
GLAMOUR □□□□

## Hair Wax (Strong Hold) Hair Wax

14201 100ml

Η μοναδική του σύνθεση με βάση το νερό προσφέρει έλεγχο και λάμψη χωρίς να λαδώνει. Ξεπλένεται εύκολα από χέρια και μαλλιά. Χάρη στο δυνατό του κράτημα προσφέρει αδόμενο look για οποιοδήποτε στυλ. Μοναδικό άρωμα λεμονιού.



Strong Hold

HOLD □□□□  
SHINE □□□□  
VOLUME □□□□  
GLAMOUR □□□□

## Mat Wax (Strong Hold) Mat Wax

14202 100ml

Η σύνθεσή του πλούσια σε Καολίνη - ο πηλός της πορσελάνης - δίνει στα μαλλιά νέα δομή με matt finishing για δομημένο έμπειρο look.



Ultra Strong Hold

HOLD □□□□  
SHINE □□□□  
VOLUME □□□□  
GLAMOUR □□□□

## Styling Mud (Ultra Strong) Styling Mud

14205 100ml

Πηλός με δυνατό κράτημα που διαχωρίζει πολύ καλά τα μαλλιά. Μπορείτε να δημιουργήσετε σπημέλιτο καθώς και καθορισμένο look. Δεν αφήνει κατάλοιπα, με ξηρή αίσθηση στην αφή. Ultra-Matt αποτέλεσμα.

100 ml • 3.38 fl.oz.



Καλύπτει τα γκρίζα και σταχτά μαλλιά

HOLD □□□□  
SHINE □□□□  
VOLUME □□□□  
GLAMOUR □□□□

## Gel In Black Gel In Black

14200 100ml

Καλύπτει τα γκρίζα και σταχτά μαλλιά δίνοντας ένα φυσικό χρώμα. Extra δυνατό κράτημα με διάρκεια και ελαστικότητα στα μαλλιά. Δεν λερώνει και αφαιρείται εύκολα με ένα σαμπουάν.

200 ml • 6.76 fl.oz.



Extra Strong Hold

HOLD □□□□  
SHINE □□□□  
VOLUME □□□□  
GLAMOUR □□□□

## Gel Extra Strong Extra Strong Hold Gel

14203 200ml

Κρεμώδες και εύκολο στην εφαρμογή, διαμορφώνει και αφήνει τα μαλλιά διαχειρίσιμα με γυαλιστερό αποτέλεσμα. Κράτημα μακράς διάρκειας. Χάρη στην υψηλή περιεκτικότητά του σε γλυκερίνη, βελτώνει την δομή και το στυλ αφήνοντας τα μαλλιά απαλά, χωρίς κατάλοιπα.

14204 500ml



dott. solari  
COSMETICS®

YANNI®  
EXTENSIONS



dott. solari  
COSMETICS®

YANNI®  
EXTENSIONS



# EUPHORIA

your secret escape



// Η ΣΕΙΡΑ EUPHORIA ΣΧΕΔΙΑΣΤΗΚΕ ΓΙΑ ΤΟΝ ΑΝΤΡΑ ΜΕ ΑΠΑΙΤΗΣΕΙΣ, //  
ΠΟΥ ΘΕΛΕΙ ΜΟΝΟ ΤΑ ΚΑΛΥΤΕΡΑ ΚΑΙ ΠΟΥ ΣΥΝΕΧΩΣ ΨΑΧΝΕΙ ΓΙΑ ΣΥΓΚΙΝΗΣΕΙΣ.



# EUPHORIA

your secret escape

**DAILY SHAMPOO**  
Hair, Body and Beard



11016

250ml

Το Euphoria shampoo είναι ιδανικό για συχνή χρήση τόσο για το σώμα όσο και για τα μαλλιά. Πρακτικό προϊόν "όλα σε ένα", καθαρίζει και αναζωογονεί. Τέλειο για χρήση μετά από αθλητικές δραστηριότητες με αναζωογονητική δράση χάρη στο **Black Pepper Active Water**. Ιδανικό καθαριστικό σαμπουάν για μούσι.

**CONDITIONER**  
Hair and Beard



11117

175ml

Απαλό conditioner για τα μαλλιά, με **Black Pepper Active Water**. Χαρίζει απαλότητα στα ξηρά και θαμπά μαλλιά χωρίς να τα βαραίνει. Ιδανικό για συχνή χρήση. Ιδανικό conditioner για το μούσι. Συστήνεται για χρήση 2-3 φορές την εβδομάδα.

With  
**Black Pepper  
Active Water**

**AFTER SHAVE**  
Neck and Skin



11830

75ml

Ελαφρύ γαλάκτωμα, χωρίς αλκοόλ, με **Black Pepper Active Water**, για ευαίσθητο και ευπαθές δέρμα. Ομαλοποιεί το δέρμα, απομακρύνει την ερυθρότητα και τον ερεθισμό που είναι γνωστά χαρακτηριστικά του ξυρίσματος.

**BEARD OIL**  
Beard and Moustache



11832

30ml

Ιδανικό έλαιο για την πειθαρχία και τη θρέψη της γενειάδας. Εξαιλεί το φριζόρισμα χωρίς να αφήνει λιπαρότητα. Προσφέρει ευχάριστη αίσθηση απαλότητας. Συστήνεται για χρήση 2-3 φορές την εβδομάδα.

**MOISTURIZING SERUM**  
Face and Eye contour



11831

30ml

Ορός ενυδάτωσης για πρόσωπο και μάτια. Καταπολεμά την υπερβολική ξηρότητα του δέρματος κάνοντάς το απαλό & μεταξένιο στην αφή. Ιδανικό για τα σημάδια γήρανσης, μαύρους κύκλους και ρυτίδες. Συνιστάται καθημερινή χρήση για τέλειο αποτέλεσμα.

**FIBER POMADE**  
Hair and Moustache



11833

100ml

Κερί με πολύ δυνατό κράτημα, με ίνες που δίνουν δομή και ενισχύουν το σώμα της τρίχας. Εξασφαλίζει τον μέγιστο έλεγχο για απολύτως προσαρμοσμένο look.



11834 EUPHORIA KIT

stand 24 τμχ.  
4 SHAMPOO  
4 CONDITIONER  
4 AFTER SHAVE  
4 SERUM  
4 BEARD OIL  
4 POMADE

8 Κτένες  
12 Liflet  
1 Πετσέτα  
12 Τσάντες



dott. solarì  
COSMETICS®

ΑΠΟΚΛΕΙΣΤΙΚΟΣ ΑΝΤΙΠΡΟΣΩΠΟΣ  
**YANNI®**  
EXTENSIONS



# EUPHORIA

your secret escape



dott. solari  
COSMETICS®

YANNI®  
EXTENSIONS





**PHITO**  
complex

από τα φυτά, τα φρούτα, τα λουλούδια και τις ρίζες ...  
το φυσικό μυστικό της PHITOCOMPLEX

κατάλογος προϊόντων  
product catalog





## Energizing -Ενεργοποίηση

Με την βοήθεια του πολύτιμου συστατικού Redensyl®, τα αιθέρια ελαία μέντας τα φύλλα κέδρου, το πορτοκάλι Σικελίας, όπως επίσης της Σερενόα & του Ginseng, αυτή η σειρά προϊόντων συμβάλει στην αντιμετώπιση των κοινών αιτιών που προκαλούν την τριχόπτωση. Βοηθούν την ανάπτυξη της τρίχας τονώνοντας τους θύλακες των βλαστικών κυττάρων του τριχωτού της κεφαλής.

ΑΝΑΖΩΟΓΟΝΕΙ & ΔΥΝΑΜΩΝΕΙ ΤΗΝ ΤΡΙΧΑ (ΚΑΤΑ ΤΗΣ ΤΡΙΧΟΠΤΩΣΗΣ).

250 ml • 8.33 fl.oz.



1000 ml • 33.8 fl.oz.



## Σαμπουάν Energizing Energizing Shampoo

13020 250 ml

13025 1lt

Φυτικά εκχυλίσματα και αιθέρια έλαια καθαρίζουν, τονώνουν και αναζωογονούν το τριχωτό της κεφαλής. Το Redensyl® διεγείρει την ανάπτυξη των μαλλιών και δρα άμεσα στα βλαστικά κύτταρα του θύλακου της τρίχας. Παρέχει θρεπτικές πρωτεΐνες, δίνοντας σώμα και όγκο στα μαλλιά.

13 αμπούλες 6 ml • 0,20 fl.oz.

ΜΕ ΜΕΝΘΟΛΗ



Κατά της Τριχόπτωσης

## Αμπούλες Green Green Type Energizing Lotion

13504 13x6 ml

Η φυσική αποτελεσματικότητα των πολύτιμων αιθέριων ελαίων και εκχυλίσματα φαρμακευτικών φυτών συνδυάζονται στο Phitocomplex για μια ειδική θεραπεία κατά της τριχόπτωσης. Τα εκχυλίσματα φυτών και τα αιθέρια έλαια επαναφέρουν τη σωστή ισορροπία του δέρματος, το Redensyl® τονώνει την ανάπτυξη των μαλλιών ενεργοποιώντας άμεσα τα βλαστικά κύτταρα του θύλακα. **Με μενθόλη**, για τονωτικό αποτέλεσμα.

13 αμπούλες 6 ml • 0,20 fl.oz.

Χωρίς Μενθόλη



Κατά της Τριχόπτωσης

## Αμπούλες Red Red Type Energizing Lotion

13505 13x6 ml

Η φυσική αποτελεσματικότητα των πολύτιμων αιθέριων ελαίων και εκχυλίσματα φαρμακευτικών φυτών συνδυάζονται στο Phitocomplex για μια ειδική θεραπεία πρόληψης της τριχόπτωσης. Τα εκχυλίσματα φυτών και τα αιθέρια έλαια επαναφέρουν τη σωστή ισορροπία του δέρματος, το Redensyl® τονώνει την ανάπτυξη των μαλλιών ενεργοποιώντας άμεσα τα βλαστικά κύτταρα του θύλακα. **Χωρίς μενθόλη**.





100 ml • 3.38 fl.oz.



### Τονωτική Λοσιόν Everyday Everyday Energizing Toner

**13605** 100ml

Η καθημερινή χρήση αυτής της λοσιόν με βάση αιθέρια έλαια και φυτικά εκχυλίσματα, βελτιώνει αποτελεσματικά τις συνθήκες του τριχωτού της κεφαλής και δρα ενάντια στην αποδυναμωση και την απώλεια των μαλλιών. Ιδανικό για χρήση με τις Θεραπείες Phitocomplex για να διατηρηθούν όλα τα οφέλη τους.

100 ml • 3.38 fl.oz.



### Λοσιόν Intensive Energizing Intensive lotion

**13606** 100ml

Με υψηλή περιεκτικότητα σε αιθέρια έλαια και εκχυλίσματα φυτών, ιδίως Ginseng και Σερενόα, που καταπολεμούν την υπερπαραγωγή σημηγματος και την ανδρογενετική αλωπεκία. Ιδανικό για οξείες μορφές τριχόπτωσης.

13 Αμπούλες x 6ml • 8.45 fl.oz. / 1 x 250 ml • 8.33 fl.oz.



### Σέτ Συντήρησης Energizing Energizing Kit

**13715** 13 Αμπούλες x 6ml • 8.45 fl.oz. / 1 x 250 ml • 8.33 fl.oz.

Χρήσιμο σετ συντήρησης για την πρόληψη της τριχόπτωσης. Περιέχει το δυναμωτικό σαμπουάν και δυναμωτική λοσιόν σε φιαλίδια Green Type (με μενθόλη).







## Purifying - Καθαρισμός

Αυτή η σειρά προϊόντων με piroctone olamine, φυσικά εκχυλίσματα & αιθέρια έλαια από δενδρολίβανο, τειόδενδρο, θυμάρι & πορτοκάλι Σικελίας, βοηθά στην αντιμετώπιση και εξάλειψη της πιτυρίδας. Έχει ισχυρή αντιμικροβιακή δράση, ισχυρές αντιμικροβιακές ιδιότητες και δρά ενάντια στην επανενφανισή της.

ΚΑΤΑ ΤΗΣ ΠΙΤΥΡΙΔΑΣ - ΚΑΤΑΠΡΑΪΝΤΙΚΟ.



250 ml • 8.33 fl.oz.

1000 ml • 33.8 fl.oz.



### Σαμπουάν Purifying Purifying Shampoo

13021

13026

Χάρη στη δράση του **Piroctone Olamine** και στα αιθέρια έλαια από δέντρο τσαγιού, παλμαρόζα, θυμάρι, δενδρολίβανο και πορτοκάλι της Σικελίας, έχει έντονη αντι-πιτυρίδικη δράση και δημιουργεί ένα μικροπεριβάλλον εχθρικό στην ανάπτυξη και την αναμόρφωση των μικροβίων. Με το **α-Bisabolol** μειώνει τον ερεθισμό του δέρματος καθώς και το αίσθημα κνησμού.

30 ml • 1.01 fl.oz.



### Αιθέρεια Έλαια Purifying Purifying Bioessence

13205

Σύμπλεγμα πλούσιο σε συτυπικά, τονωτικά και καθαριστικά έλαια: παλμαρόζα, θυμάρι, δενδρολίβανο, τειόδενδρο και πορτοκάλι Σικελίας. Βοηθά στην αποτοξίνωση του δέρματος και αναζωογονεί τον υδρολιπδικό μανδύα καταπολεμώντας το σχηματισμό πιτυρίδας. Η συχνή του εφαρμογή αποτρέπει τον σχηματισμό των βακτηριδίων που προκαλούν την πιτυρίδα.



### Balancing - Εξισορρόπηση

Αυτή η σειρά μειώνει (δραστικά) την (υπερβολική) παραγωγή σμήγματος, εξομαλύνοντας το τριχωτό της κεφαλής χάρη στον πράσινο άργιλο και στα αιθέρια έλαια απο πορτοκάλι Σικελίας και παλμαρόζας (φοινικόκορδο).

**ΕΞΙΣΟΡΡΟΠΗΣΗ ΛΙΠΑΡΟΤΗΤΑΣ (& ΜΕΙΩΣΗ ΠΑΡΑΓΩΓΗΣ) ΣΜΗΓΜΑΤΟΣ.**

250 ml • 8.33 fl.oz.

1000 ml • 33.8 fl.oz.



### Σαμπουάν Balancing Balancing Shampoo

13022 250ml

13027 1l

Χάρη στην **Climbazole**, στο πορτοκάλι της Σικελίας, στο λεμόνι και στα αιθέρια έλαια **palmarosa** έχει μια έντονη δράση για την εξομάλυνση του τριχωτού της κεφαλής που επηρεάζεται με την παραγωγή σμήγματος και λιπαρής πιτυρίδας

150 ml • 5.07 fl.oz.

30 ml • 1.01 fl.oz.



### Μάσκα Καθαρισμού Balancing Balancing Clay Mask

### Αιθέραια Έλαια Balancing Balancing Bioessence

13302 150ml

13206 30ml

Μάσκα καθαρισμού πλούσια σε πράσινο άργιλο και αιθέρια έλαια. Η δράσης της καταπραίνει το ενοχλητικό πρόβλημα του σμήγματος και την επικόλλητη υπερβολική λιπαρότητα. Δίνει φωτεινότητα και ομαλοποιεί τον υδρολιπιδικό μανδύα του δέρματος, χωρίς να βαραίνει τα μαλλιά.

Σύμπλεγμα πλούσιο στυπτικά, αποτοξινωτικά, αντισηπτικά και εξισορροπητικά αιθέρια έλαια: παλμαρόζα, λεμόνι και πορτοκάλι Σικελίας. Βοηθά στον καθαρισμό και στην αποσυμφόρηση των ιστών, διεγείρει τις κυτταρικές ανταλλαγές και την αποβολή του περισσίου σμήγματος. Η συχνή εφαρμογή βοηθά στην επαναφορά της υδρολιπιδικής ισορροπίας του δέρματος.





### Soothing - Καταπραϋντικό

Χάρη στα εκχυλίσματα φραγκόσκου και στα αιθέρια έλαια λεβάντας, γερανιού και κυπαρισσιού, που είναι γνωστά για τη καταπραυντική δράση τους, αυτή η σειρά προϊόντων ανακουφίζει από την φαγούρα και καταπραΰνει το ερεθισμένο τριχωτό της κεφαλής.

**ΚΑΤΑΠΡΑΨΤΙΚΟ - ΑΝΑΚΟΥΦΙΖΕΙ ΤΑ ΕΡΕΘΙΣΜΕΝΑ ΚΕΦΑΛΙΑ**

250 ml • 8.33 fl.oz.

1000 ml • 33.8 fl.oz.



### Σαμπουάν Soothing Soothing Shampoo

13023 250ml

13028 1l

Βασισμένο στο **α-bisabolol**, με αιθέρια έλαια από λεβάντα, γεράνι, κυπαρίσσι και εκχύλισμα φραγκόσκου, καθαρίζει απαλά τα μαλλιά ομαλοποιώντας το τριχωτό της κεφαλής. Χαρίζει άμεση αίσθηση ανακούφισης από τον κνησμό και ερυθρότητα.

150 ml • 5.07 fl.oz.

30 ml • 1.01 fl.oz.



### Μάσκα Soothing Soothing Mask

13303 150ml

Βασισμένο σε **α-bisabolol**, αιθέρια έλαια από λεβάντα, γεράνι, κυπαρίσσι και εκχύλισμα φραγκόσκου, μειώνει τη φαγούρα, καταπραΰνει και ενυδατώνει το τριχωτό της κεφαλής και αποκαθιστά τις φυσιολογικές συνθήκες.

### Αιθέρια Έλαια Soothing Soothing Bioessence

13207 30ml

Σύμπλεγμα πλούσιο σε καταπραϋντικά και μαλακτικά αιθέρια έλαια, απαραίτητα για την θεραπεία των ευαίσθητων και ερεθισμένων τύπων δέρματος. Προτείνεται και πριν τη βαφή των μαλλιών. Η εφαρμογή του με μαλακό και χαλαρωτικό μασάζ καταπραΰνει άμεσα το δέρμα.



### Detoxing - Αποτοξινωτικό

Χάρη στην παρουσία του εκχυλίσματος λεμονιού και των αιθέριων ελαίων από φασκόμηλο, πορτοκαλιού Σικελίας και μαύρου πιπεριού. Αυτή σειρά προϊόντων ενεργεί σε βάθος στην αποτελεσματική απομάκρυνση βιολογικών / χημικών / περιβαλλοντικών ρύπων από το τριχωτό της κεφαλής.  
**ΑΠΟΤΟΞΙΝΩΤΙΚΟ ΑΠΟ ΡΥΠΟΥΣ & ΚΑΤΑ ΤΗΣ ΥΠΕΡΙΔΡΩΣΙΑΣ**

250 ml • 8.33 fl.oz.

1000 ml • 33.8 fl.oz.



### Σαμπουάν Detoxing Detox Shampoo

13024 250ml

13029 1l

Απομακρύνει την σκόνη, τον καπνό, τα υπολείμματα του σμήγματος, την πιτυρίδα και τα προϊόντα styling και φροντίζει τη φυσική ισορροπία του τριχωτού της κεφαλής. Δρα επίσης κατά της υπεριδρώσεως. Η λεπουργικότητά του παρέχεται από ένα μοναδικό σύμπλεγμα αιθέριων ελαίων και φυτικών εκχυλισμάτων - μαύρο πιπέρι, φασκόμηλο, πορτοκάλι και λεμόνι Σικελίας.

150 ml • 5.07 fl.oz.

30 ml • 1.01 fl.oz.



### Θεραπεία Detoxing Detox Remedy

### Αιθέραια Έλαια Detoxing Detox Bioessence

13608 150ml

13208 30ml

Σύμπλεγμα πλούσιο στυπτικά, αποτοξινωτικά, ανησηπτικά και εξισορροπητικά αιθέρια έλαια: παλμαρόζα, λεμόνι και πορτοκάλι Σικελίας. Βοηθά στον καθαρισμό και στην αποσυμφόρηση των ιστών, διεγείρει τις κυτταρικές ανταλλαγές και την αποβολή του περίσσιου σμήγματος. Η συχνή εφαρμογή βοηθά στην επαναφορά της υδρολιπιδικής ισορροπίας του δέρματος.

Φτιαγμένο με αιθέρια έλαια και φυτικά εκχυλίσματα - μαύρο πιπέρι, φασκόμηλο, πορτοκάλι και λεμόνι Σικελίας - έχει μια ισχυρή αποτοξινωτική δράση. Το τριχωτό της κεφαλής θα είναι ελαφρύτερο και έτοιμο να δεχθεί προϊόντα. Αποτοξινώνει το δέρμα από σκόνη, καπνό, υπεριδρώση και υπολείμματα σμήγματος, πιτυρίδα και τα προϊόντα styling.



**PHITO**  
complex *Baby defense*

### Baby Defence - Παιδική Άμυνα

Η σειρά Baby Defence χρησιμοποιεί τις ευεργετικές ιδιότητες του θυμαριού, των φύλλων κέδρου και του μυλόξυδου για να προστατεύσει τα ευαίσθητα παιδικά μαλλιά από παράσιτα και να διευκολύνει την εξαλειψή τους.

ΑΠΑΛΟ ΠΑΙΔΙΚΟ  
ΣΑΜΠΟΥΑΝ ΠΡΟΛΗΨΗΣ  
ΑΠΟ ΠΑΡΑΣΙΤΑ  
(ΨΕΙΡΕΣ)



dott. solari  
COSMETICS®  
**YANNI**  
EXTENSIONS

250 ml • 8.33 fl.oz.



### Σαμπουάν Baby Defense Baby Defense Shampoo

13030 250ml

Καθαρίζει απαλά το δέρμα των παιδιών και ξεμπλέκει τα μαλλιά. Εμπλουτισμένο μόνο με ήπια επιφανειοδραστικά, χωρίς SLES, SLS και parabens, δεν ερεθίζει τα μάτια.

Χάρη στη δράση των φυσικών συστατικών του από θυμάρι, φύλλα ευκαλύπτου, κέδρου και αιθέρια έλαια, εμποδίζει & περιορίζει επιθέσεις παρασίτων, όπως ψείρες.

100 ml • 3.38 fl.oz.



### Λοσιόν Baby Defense Baby Defense Lotion

13607 100 ml

Απαλή φόρμουλα για το δέρμα των παιδιών με αιθέρια έλαια από θυμάρι, ευκαλύπτο, κέδρο και μηλίτη. Απολυμαίνει το δέρμα, βελιώνει το χτένισμα, απομακρύνει ψείρες και κόνιδες.

250 ml • 8.45fl.oz. +100 ml • 3.38 fl.oz.



Περιέχει ξυλομπογιές και ξύστρα

### Κιτ Baby Defense Baby Defense Kit

13716 250ml

Φροντίστε το μαρό σας με αυτό το σετ που κρύβει μια ευχάριστη έκπληξη. Περιέχει το βρεφικό σαμπουάν προστασίας και τη βρεφική λοσιόν προστασίας.



# MORFOSE

## PROFESSIONAL

### COLOR LOCK SYSTEM

ΠΙΣΤΕΥΑΤΕ  
ΟΤΙ ΜΠΟΡΕΙΤΕ  
ΝΑ ΚΛΕΙΔΩΣΕΤΕ  
ΤΟ ΧΡΩΜΑ  
ΣΤΑ ΜΑΛΛΙΑ ΣΑΣ  
ΣΕ ΔΙΠΛΑΣΙΑ  
ΔΙΑΡΚΕΙΑ\*?

*Τώρα ναι!!!*

ΜΕ ΤΟ ΣΥΣΤΗΜΑ  
**COLOR LOCK**

Hair Color Cream • Mousse • Shampoo • Conditioner • Hair Spray  
Με Argan Oil & UV filter



Με εκχυλίσματα  
από πρωτεΐνες σόγιας,  
πρωτεΐνες σιταριού,  
εκχυλίσματα βρώμης  
και Λάδι Argan



\*ΕΞΑΡΤΑΙ ΑΠΟ ΤΙΣ ΕΠΙΞΕΡΓΑΣΙΕΣ ΚΑΙ ΤΗΝ ΚΑΤΑΣΤΑΣΗ ΠΟΥ ΕΧΟΥΝ ΤΑ ΜΑΛΛΙΑ ΣΑΣ.

[www.yanniextensions.gr](http://www.yanniextensions.gr)

ΑΠΟΚΛΕΙΣΤΙΚΟΣ ΑΝΤΙΠΡΟΣΑΓΩΓΟΣ

**YANNI**  
EXTENSIONS



## Γενικά χαρακτηριστικά της βαφής MORFOSE 10.

Η βαφή Morfose 10 επιτρέπει τη σχέση βαφής και οξειδωτικού γαλακτώματος 1:1.5 σε μαλλιά με ύπαρξη λευκών έως και 50% χάρη στην οικονομική & συμπυκνωμένη σύνθεσή της. Αν η αναλογία των λευκών είναι μεγαλύτερη από 60% η σχέση βαφής και οξειδωτικού γαλακτώματος πρέπει να είναι 1:1.

Η αναλογία αυτή ισχύει για τους βασικούς τόνους χρωμάτων, και προτείνεται η χρήση των σαντρέ χρυσών και / ή καφέ τόνων χρώματος χωριστά από τους φυσικούς τόνους χρώματος με τη βοήθεια των βασικών τόνων σε ποσοστό ίσο με εκείνο των λευκών μαλλιών. Σε χρώματα όπως τα ζεστά καστανά, τα χάλκινα και τα κόκκινα, η ανάλυση της βάσης των μαλλιών πρέπει να γίνει σωστά, και πρέπει να επιλεγθεί το σωστό χρώμα βάσης καθώς και το σωστό ποσοστό οξειδωτικού γαλακτώματος. (Αν το χρώμα της βάσης είναι ανοιχτό και χρησιμοποιείτε 20vol / 6% οξειδωτικό γαλάκτωμα στα παραπάνω χρώματα, τότε σε σκούρα βάση το οξειδωτικό γαλάκτωμα που χρησιμοποιείτε αλλάζει σε 30vol / 9%.)

Το χαμηλό ποσοστό της βαφής σε αμμωνία, μειώνει στο ελάχιστο τους ερεθισμούς που μπορεί να προκύψουν στο τριχωτό της κεφαλής. Ο μέσος χρόνος εφαρμογής της βαφής είναι 30-35(+5) λεπτά. Σε περιπτώσεις κάλυψης λευκών μαλλιών ο χρόνος εφαρμογής της βαφής είναι 40-45(+5) λεπτά. Τα μαλλιά πρέπει να ελέγχονται στο τέλος του χρόνου εφαρμογής. Το πάχος των μαλλιών και η θερμοκρασία αποτελούν σημαντικούς παράγοντες καθώς επηρεάζουν τον χρόνο της βαφής. Σε όλους τους τύπους μαλλιών ειδικότερα στα πολύ πυκνά, σκληρά και λευκά μαλλιά, προτείνεται ο προ-χρωματισμός και ο διορθωτικός χρωματισμός μετά τη βαφή. Επιπροσθέτως είναι βασική η χρήση μη μεταλλικών εργαλείων, μετρητών (ζυγαριά), και δοχείων στις διαδικασίες χρωματισμού, για να είναι τα αποτελέσματα άψογα σε κάθε εφαρμογή.

## Χρωματισμός σε Μαύρο και Μαύρο Μπλε χρώμα. (1.0 & 1.10)

Λόγω της αναλογίας των πυκνών χρωστικών και της δομής τους (micro pigments), στα πρώτα 3 λουσίματα μπορεί να παρατηρηθεί απόρροια χρώματος λόγω των περισσευούμενων χρωστικών ουσιών οι οποίες παραμένουν στην επιφάνεια των μαλλιών, χωρίς όμως αυτό να επηρεάζει το χρώμα, τη λάμψη ή την αντανάκλαση των μαλλιών. Προτείνεται η χρήση 20vol / 6% οξειδωτικού γαλακτώματος. Εξίσου σημαντική είναι και η χρήση σαμπουάν προστασίας χρώματος μετά την προσεκτική εφαρμογή των παραπάνω οδηγιών.

## Χρήση των τόνων 6S / 7S / 8S

Η χρήση τους προτείνεται σε ποσοστό λευκών μαλλιών 60% μαζί με οξειδωτικό γαλάκτωμα 20vol / 6% και ο χρόνος εφαρμογής είναι 40 - 45 λεπτά. Δεν προτείνεται η χρήση τους σε μαλλιά που δεν έχουν το παραπάνω ποσοστό λευκών.

## Εφαρμογή των κόκκινων χρωμάτων.

Προτείνεται η χρήση των 6.65 - 7.65 και 8.65 τόνων χρωμάτων υποστηριζόμενα από τους 5.6 - 6.6 - 7.6 τόνους χρωμάτων. Το ποσοστό υποστήριξης προτείνεται ανάμεσα στο 25% και 50%.

## Εφαρμογή των mixtones.

Αν η εφαρμογή των mixtones γίνεται σε μεικτά χρώματα, προτείνεται το χρώμα των μαλλιών να είναι τουλάχιστον στον τόνο 9 και η εφαρμογή να γίνεται σε σχέση 1:1 με οξειδωτικό γαλάκτωμα 20vol / 6%.

Έτσι η μονιμότητα του χρώματος θα συνεχιστεί για μεγαλύτερη περίοδο. Προτείνεται η χρήση σαμπουάν προστασίας χρώματος και παρόμοιων προϊόντων περιποίησης, με σκοπό την εξασφάλιση των αποτελεσμάτων της βαφής για πολύ μεγαλύτερο χρονικό διάστημα.



**Χάρη στα εκχυλίσματα από πρωτεΐνες σόγιας, πρωτεΐνες σιταριού, εκχυλίσματα βρώμης και στο Λάδι Argan που περιέχει, κάνει τα μαλλιά υγιή και μαλακά και το χρώμα τους λαμπερό και ζωντανό.**



κωδ.: 10064



# MORFOSE

PROFESSIONAL



|                                  |                                 |                              |                                 |                               |                                   |                               |                      |                         |                    |                      |  |  |
|----------------------------------|---------------------------------|------------------------------|---------------------------------|-------------------------------|-----------------------------------|-------------------------------|----------------------|-------------------------|--------------------|----------------------|--|--|
| BLUE BLACK<br>1.1                | BLACK<br>1                      | DARK BROWN<br>3              | BROWN<br>4                      | LIGHT BROWN<br>5              |                                   |                               |                      |                         |                    |                      |  |  |
| DARK AUBURN<br>6                 | AUBURN<br>7                     | LIGHT AUBURN<br>8            | LIGHT BLONDE<br>9               | PLATINUM BLONDE<br>10         | EXTRA BLONDE<br>12                |                               |                      |                         |                    |                      |  |  |
| INTENSE DARK BROWN<br>6s         | INTENSE AUBURN<br>7s            | INTENSE LIGHT AUBURN<br>8s   | DARK ASH AUBURN<br>6.1          | ASH AUBURN<br>7.1             | LIGHT ASH AUBURN<br>8.1           | EXTRA LIGHT ASH BLONDE<br>9.1 |                      |                         |                    |                      |  |  |
| INTENSE LIGHT ASH BROWN<br>5.11  | INTENSE DARK ASH AUBURN<br>6.11 | INTENSE ASH AUBURN<br>7.11   | INTENSE DARK ASH AUBURN<br>8.11 | INTENSE ASH BLONDE<br>9.11    | INTENSE LIGHT ASH BLONDE<br>11.11 |                               |                      |                         |                    |                      |  |  |
| LIGHT DORE BROWN<br>5.3          | DARK AUBURN DORE<br>6.3         | AUBURN DORE<br>7.3           | LIGHT AUBURN DORE<br>8.3        | LIGHT BLONDE DORE<br>9.3      | PLATINUM BLONDE DORE<br>10.3      | EXTRA PLATINUM DORE<br>11.3   |                      |                         |                    |                      |  |  |
| INTENSE CAPPUCCINO BROWN<br>6.73 | CAPPUCCINO BROWN<br>7.73        | HOT CAPPUCCINO BROWN<br>8.73 | NUTSHELL<br>6.74                | HOT COCOA<br>7.74             | MOCHA BROWN<br>8.74               |                               |                      |                         |                    |                      |  |  |
| INTENSE CHOKOLATE BROWN<br>5.35  | CHOKOLATE BROWN<br>6.35         | HOT CHOKOLATE BROWN<br>7.35  | LIGHT CHOKOLATE BROWN<br>8.35   | INTENSE CARAMEL BROWN<br>5.77 | CARAMEL BROWN<br>6.77             | HOT CARAMEL BROWN<br>7.77     | HONEY BUBBLE<br>8.77 |                         |                    |                      |  |  |
| DARK COPPER BROWN<br>5.34        | COPPER BROWN<br>6.34            | LIGHT COPPER BROWN<br>7.34   | LIGHT COPPER AUBURN<br>8.34     | DARK COPPER<br>6.4            | COPPER<br>7.4                     | LIGHT COPPER<br>8.4           |                      |                         |                    |                      |  |  |
| DARK INTENSE COPPER<br>6.44      | INTENSE COPPER<br>7.44          | LIGHT INTENSE COPPER<br>8.44 |                                 |                               |                                   |                               |                      | EGGPLANT PURPLE<br>5.22 | PERIWINKLE<br>6.22 | LIGHT VIOLET<br>7.22 |  |  |
| WINE RED<br>5.6                  | INTENSE RED<br>6.6              | FIRE RED<br>7.6              |                                 | CONTRAST RUBY<br>6.65         | CONTRAST LOVE FIRE<br>7.65        | CONTRAST GARNET<br>8.66       |                      |                         |                    |                      |  |  |
| EXTRA PLATIN BLONDE<br>12.00     | EXTRA LIGHT ASH BLONDE<br>12.01 | PLATINUM GOLD<br>12.03       | BEIGE BLONDE<br>12.19           | EXTRA ASH BLONDE<br>12.81     |                                   |                               |                      |                         |                    |                      |  |  |
| YELLOW                           | ORANGE                          | RED                          | BLUE                            | GREEN                         | GREY                              | LILAC                         | NEUTRAL              |                         |                    |                      |  |  |



## Step 01

### Morfose10 βαφή Μαλλιών

Χάρη στα εκχυλίσματα από πρωτεΐνες σόγιας, πρωτεΐνες σιταριού, εκχυλίσματα βρώμης και στο Λάδι Argan που περιέχει, κάνει τα μαλλιά υγιή και μαλακά και το χρώμα τους λαμπερό και ζωντανό.

Το χαμηλό ποσοστό της βαφής σε αμμωνία, μειώνει στο ελάχιστο τους ερεθισμούς που μπορεί να προκύψουν στο τριχωτό της κεφαλής.



Argan Oil



10023 100ml

### Ντεκαπάζ Morfose 10

Χάρη στα φυτικά έλαια που περιέχει περιορίζει τη φθορά των μαλλιών και τα προστατεύει.



12213 1000gr

### Morfose10 OXYDANT CREAM

- 12010-1 10v 150ml
- 12010-2 20v 150ml
- 12010-3 30v 150ml
- 12010-4 40v 150ml

- 12011-1 10v 1000ml
- 12011-2 20v 1000ml
- 12011-3 30v 1000ml
- 12011-4 40v 1000ml

## SUPER FORMULA





# MORFOSE 10

PROFESSIONAL  
COLOR LOCK SYSTEM

ΤΩΡΑ ΜΠΟΡΕΙΤΕ  
ΝΑ ΚΛΕΙΔΩΣΕΤΕ  
ΤΟ ΧΡΩΜΑ  
ΣΤΑ ΜΑΛΛΙΑ ΣΑΣ\*



## COLOR LOCK Mousse

10063 50ml x 6 τμχ.

Step 02

Η μοναδική **Morfose 10 Color Lock Mousse** είναι ειδικά σχεδιασμένη για να προσκολλά τα χρωστικά της βαφής στα μαλλιά. Χάρη στην **τεχνολογία μικρογαλακτώματος**, παρέχει **μέγιστη προστασία στο χρώμα**.

Οδηγίες χρήσης: Στο δεύτερο βήμα, μετά την χρήση της βαφής Morfose 10, ανακινήστε καλά το δοχείο πριν τη χρήση. Γυρίστε την ανάποδα και ψεκάστε την απαιτούμενη ποσότητα στην παλάμη σας. 1 με 3 λεπτά πριν ξεβγάλετε τη βαφή από τα μαλλιά, απλώστε την Morfose 10 Color Lock Mousse και διανείμετέ την ομοιόμορφα στα μαλλιά τρίβοντας τα. Με την πάροδο των 1 έως 3 λεπτών ξεβγάλετε το προϊόν μαζί με την βαφή από τα μαλλιά.

Για τέλεια αποτελέσματα συνδυάστε το με τα υπόλοιπα προϊόντα Morfose 10 Color Lock.

Argan Oil



## COLOR LOCK Shampoo

11083 350ml

11084 1lt

Step 03

Το σαμπουάν Morfose 10 Color Lock SHAMPOO καθαρίζει απαλά τα μαλλιά ενώ ταυτόχρονα προστατεύει και παρατείνει την ζωή του χρώματος στα μαλλιά. Η μέγιστη απόδοση του σαμπουάν φαίνεται στα πρώτα 10 λουσίματα μετά τη διαδικασία βαφής. **Εξισορροπεί το επίπεδο pH των μαλλιών, σφίγγει τη δομή των μαλλιών και βοηθά στην αποφυγή της εξασθένησης του χρώματος.** Οδηγίες χρήσης: Στο τρίτο βήμα, μετά την χρήση του Morfose 10 Color Lock Mousse, εφαρμόστε αρκετή ποσότητα σαμπουάν σε όλα τα μαλλιά σας κάνοντας μασάζ. Έπειτα ξεβγάλετε με ζεστό νερό. Επαναλάβετε και δεύτερη φορά το λούσιμο αν χρειάζεται. **Συνιστάται ιδιαίτερα να χρησιμοποιείτε το Color Lock SHAMPOO μετά τη διαδικασία βαφής των μαλλιών.**

Για τέλεια αποτελέσματα συνδυάστε το με τα υπόλοιπα προϊόντα Morfose 10 Color Lock.

Argan Oil  
UV filter



## COLOR LOCK Conditioner

11138 350ml

Step 04

Argan Oil  
UV filter

Το **Morfose 10 Color Lock Conditioner** με την **τεχνολογία μικρογαλακτώματος** που περιέχει επιτρέπει στα μαλλιά να διατηρούν το φωτεινό και ζωηρό τους χρώμα όπως ακριβώς την πρώτη μέρα της βαφής. Τα **φίλτρα UV** που περιέχει βοηθούν και **προστατεύουν από το ξεθώριασμα του χρώματος των μαλλιών**.

Το Morfose 10 Color Lock Conditioner κλείνει τα λέπια της τρίχας αφήνει τα μαλλιά μεταξένια και λαμπερά. Οδηγίες χρήσης: Στο τέταρτο βήμα, μετά το λούσιμο με το Morfose 10 Color Lock SHAMPOO, εφαρμόστε σε νωπά μαλλιά από τις ρίζες ως τις άκρες κάνοντας απαλό μασάζ. Αφήστε το στα μαλλιά για 2-3 λεπτά και ξεβγάλετε με ζεστό νερό.

Για τέλεια αποτελέσματα συνδυάστε το με τα υπόλοιπα προϊόντα Morfose 10 Color Lock.



## COLOR LOCK Hair Spray

14110 400ml

Step 05

UV filter

Προστατεύει τα μαλλιά σας κάτω από οποιοδήποτε περιβαλλοντικές συνθήκες χάρη στην δυνατή ενισχυμένη σύνθεσή του. Δίνει λάμψη και αίγλη στα μαλλιά σας χάρη στα συστατικά του. Τα **φίλτρα UV** που περιέχει βοηθούν και **προστατεύουν από το ξεθώριασμα του χρώματος των μαλλιών**.

Οδηγίες χρήσης: Κρατήστε όρθιο το δοχείο και ψεκάστε στα μαλλιά από απόσταση περίπου 30cm.



\*ΕΞΑΡΤΑΙ ΑΠΟ ΤΙΣ ΕΠΕΞΕΡΓΑΣΙΕΣ ΚΑΙ ΤΗΝ ΚΑΤΑΣΤΑΣΗ ΠΟΥ ΕΧΟΥΝ ΤΑ ΜΑΛΛΙΑ ΣΑΣ

ΑΠΟΚΛΕΙΣΤΙΚΟΣ ΑΝΤΙΠΡΟΣΩΠΟΣ

**YANNI**  
EXTENSIONS

www.yanniextensions.gr

ΠΡΑΓΜΑΤΙΚΗ  
ΕΦΑΡΜΟΓΗ

ΔΕΙΤΕ ΣΤΗΝ ΕΠΟΜΕΝΗ ΣΕΛΙΔΑ  
ΤΑ ΕΚΠΑΝΚΤΙΚΑ ΑΠΟΤΕΛΕΣΜΑΤΑ  
ΑΠΟ ΤΗΝ ΕΦΑΡΜΟΓΗ ΤΟΥ  
COLOR LOCK SYSTEM



# MORFOSE

PROFESSIONAL  
COLOR LOCK SYSTEM

ΠΙΣΤΕΥΑΤΕ ΟΤΙ ΜΠΟΡΕΙΤΕ  
ΝΑ ΚΛΕΙΔΩΣΕΤΕ  
ΤΟ ΧΡΩΜΑ ΣΤΑ ΜΑΛΙΑ ΣΑΣ  
ΣΕ ΔΙΠΛΑΣΙΑ ΔΙΑΡΚΕΙΑ?\*



Τώρα ναι!!!

## ΜΕ ΤΟ ΣΥΣΤΗΜΑ COLOR LOCK

Shampoo • Conditioner • Mousse • Hair Spray  
Με Argan Oil & UV filter



80%  
ΛΕΥΚΑ

ΠΡΑΓΜΑΤΙΚΗ  
ΕΦΑΡΜΟΓΗ



ΧΡΩΜΑ ΚΟΚΚΙΝΟ ΧΩΡΙΣ ΒΑΣΙΚΟ  
5.6 40gr + 6.6 30gr.  
Οξυζενέ: 20 Vol.

MORFOSE COLOR LOCK  
PROFESSIONAL ΚΑΛΥΨΗ 100%



100%  
ΛΕΥΚΑ

ΠΡΑΓΜΑΤΙΚΗ  
ΕΦΑΡΜΟΓΗ



ΧΡΩΜΑ ΚΑΦΕ ΙΡΙΖΕ ΜΕ ΒΑΣΗ  
5.0 40gr + 5.22 30gr.  
Οξυζενέ: 20 Vol.

MORFOSE COLOR LOCK  
PROFESSIONAL ΚΑΛΥΨΗ 100%



\*ΕΞΑΡΤΑΙ ΑΠΟ ΤΙΣ ΕΠΙΣΤΡΑΦΙΣ ΚΑΙ ΤΗΝ ΚΑΤΑΣΤΑΣΗ ΠΟΥ ΕΧΟΥΝ ΤΑ ΜΑΛΙΑ ΣΑΣ

ΑΠΟΚΛΕΙΣΤΙΚΟΣ ΑΝΤΙΠΡΟΣΩΠΟΣ

www.yanniextensions.gr

**YANNI**<sup>®</sup>  
EXTENSIONS



MORFOSE  
**OSSION**  
PROFESSIONAL

**Red51**

professional  
hair color cream

επαγγελματικές  
βαφές μαλλιών



Λάδι Αργκάν

Ειδικό φυτικό σύμπλεγμα

Πρωτεΐνες σόγιας

Πρωτεΐνες σιταριού

Εκχυλίσματα βρώμης



Βαφή Μαλλιών OSSION 60ml.

10017



| ΧΡΩΜΑΤΑ<br>COLORS | ΒΑΣΙΚΑ ΧΡΩΜΑΤΑ<br>NATURAL SHADES | ΣΤΑΧΤΙ<br>ASH SHADES | ΒΙΟΛΕΤΙ<br>VIOLET SHADES | ΧΡΥΣΑΦΙ<br>GOLD SHADES | ΚΑΦΕ<br>BROWN SHADES | ΧΑΚΚΙΝΑ<br>COPPER SHADES | ΚΟΚΚΙΝΑ<br>RED SHADES | ULTRA<br>SHADES | SUPER LIGHTENERS<br>SHADES |
|-------------------|----------------------------------|----------------------|--------------------------|------------------------|----------------------|--------------------------|-----------------------|-----------------|----------------------------|
| 1                 | 1                                | 1.1                  |                          |                        |                      |                          |                       |                 |                            |
| 3                 | 3                                |                      |                          |                        |                      |                          |                       |                 |                            |
| 4                 | 4                                |                      |                          |                        |                      |                          |                       |                 |                            |
| 5                 | 5                                |                      | 5.22                     | 5.3                    | 5.35                 | 5.43                     |                       | 4.66            |                            |
| 6                 | 6                                | 6.1                  | 6.22                     |                        | 6.35 6.70 6.73       | 6.43                     |                       | 6.66            |                            |
| 7                 | 7                                | 7.1                  |                          | 7.3                    | 7.35 7.70 7.73       | 7.43 7.44                | 7.65 7.66             |                 |                            |
| 8                 | 8                                | 8.1                  |                          | 8.3                    |                      | 8.43                     | 8.65                  |                 |                            |
| 9                 | 9                                | 9.1                  |                          | 9.3                    |                      |                          |                       |                 |                            |
| 10                | 10                               |                      |                          | 10.3                   |                      |                          |                       |                 |                            |
| 11                |                                  |                      |                          |                        |                      |                          |                       |                 | 11.3                       |
| 12                |                                  |                      |                          |                        |                      |                          |                       | 12.0            |                            |



ΒΑΣΙΚΑ ΧΡΩΜΑΤΑ



ΚΑΦΕ



ΣΤΑΧΤΙ



ΚΟΚΚΙΝΑ



ΒΙΟΛΕΤΙ



ΧΑΛΚΙΝΑ



ΧΡΥΣΑΦΙ



ULTRA



SUPER LIGHTENERS



**Προϊόντα βαφής**

ΚΩΔ.: 12206

ΝΤΕΚΑΠΑΣ ΜΠΛΕ MORFOSE 1000gr

ΚΩΔ.: 12207

ΝΤΕΚΑΠΑΣ ΛΕΥΚΟ MORFOSE 1000gr

ΚΩΔ.: 12212

ΝΤΕΚΑΠΑΣ ΜΠΛΕ MORFOSE 30gr

**Καθαριστικό Βαφής**

ΚΩΔ.: 12305

ΛΟΣΙΟΝ ΚΑΘΑΡΙΣΜΟΥ ΜΕΤΑ ΤΗΝ ΒΑΦΗ OSSION 200ml

**Decapaz**



Χαρακτηριστικά:  
Ντεκαπάς 1000gr, με δυναμική ξανοίγματος 5-7 τόνους πάνω. Διατίθεται σε μπλέ & σε λευκό..



**Colour Clear**  
Καθαριστικό Χρώματος για μετά την βαφή



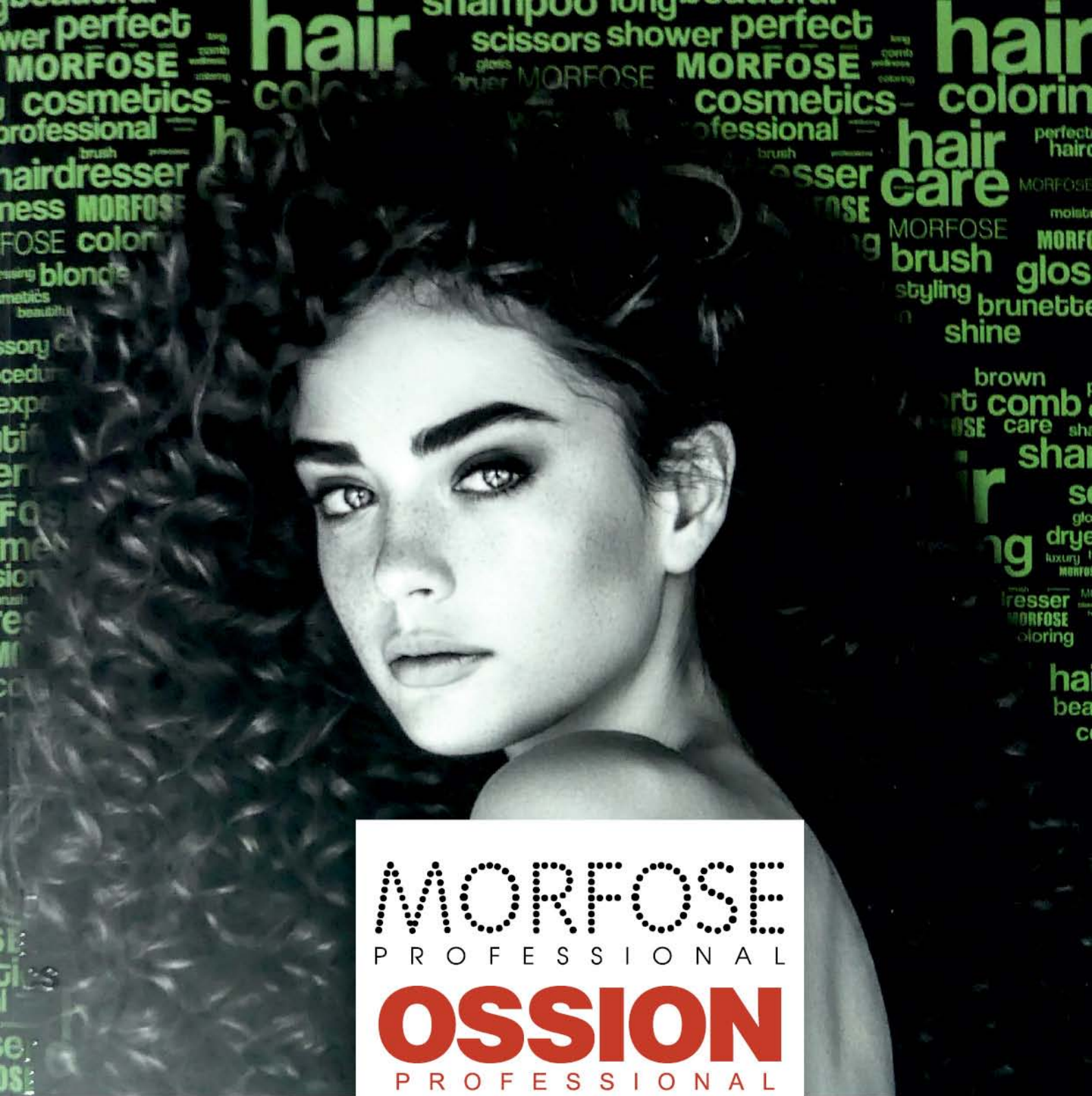

MORFOSE  
PROFESSIONAL  
**PROFESSION**  
PROFESSIONAL  
Προϊόντα  
Περιποίησης  
και  
Ομορφιάς Μαλλιών

WE MAKE DIFFERENCE

Hair Care / Hair Styling

YANNI®  
EXTENSIONS





### KERATIN

11036 1lit  
11079 230ml

- Για πολύ κατεστραμμένα και επεξεργασμένα μαλλιά.
- Ενισχυμένο με φυτική κερατίνη.
- Περιέχει πρωτεΐνες από σιτάρι, καλαμπόκι και σόγια.
- Αυξάνει την ενυδάτωση και το εύκολο χτένισμα σε στεγνά αλλά και βρεγμένα μαλλιά.
- Με ειδικά συστατικά που βοηθούν να έχετε απαλότερα και πιο δυνατά μαλλιά.



### ARGAN

11038 1lit  
11081 230ml

- Για βαμμένα μαλλιά και μαλλιά με ανταύγειες.
- Εμπλουτισμένο με λάδι Αργκάν.
- Βοηθά στην αύξηση της ελαστικότητας των μαλλιών.
- Με ειδικά συστατικά που βοηθούν να έχετε απαλότερα και πιο δυνατά μαλλιά.



### BIOTIN

11039 1lit  
11082 230ml

- Για όλους τους τύπους μαλλιών.
- Το Biotin είναι η βιταμίνη B (B7).
- Βοηθά στην αύξηση της ελαστικότητας των μαλλιών.
- Με ειδικά συστατικά που βοηθούν να έχετε απαλότερα και πιο δυνατά μαλλιά.



### COLLAGEN

11037 1lit  
11080 230ml

- Για ξηρά και εύθραυστα μαλλιά.
- Εμπλουτισμένο με κολλαγόνο
- Αυξάνει την ενυδάτωση της τρίχας και μειώνει τη λιπαρότητα.
- Με ειδικά συστατικά που βοηθούν να έχετε απαλότερα και πιο δυνατά μαλλιά.



### KERATIN

11104 400ml  
11133 220ml

- Ειδικά σχεδιασμένο για μαλλιά κατεστραμμένα και επεξεργασμένα.
- Βελτιώνει τη λάμψη των μαλλιών.
- Βοηθά στην αναδόμηση των μαλλιών.
- Κατάλληλο για καθημερινή χρήση.



### ARGAN

11109 400ml  
11135 220ml

- Ειδικά σχεδιασμένο για μαλλιά βαμμένα και με ανταύγειες.
- Υψηλή περιεκτικότητα σε βιταμίνη E.
- Με αντιοξειδωτικές ιδιότητες.
- Κατάλληλο για καθημερινή χρήση.



### BIOTIN

11103 400ml  
11132 220ml

- Για όλους τους τύπους μαλλιών
- Το Biotin είναι η βιταμίνη B (B7).
- Περιέχει ειδικά συστατικά που βοηθούν τα μαλλιά να είναι απαλότερα και δυνατότερα.
- Κατάλληλο για καθημερινή χρήση.



### COLLAGEN

11105 400ml  
11134 220ml

- Βοηθά τα μαλλιά να γίνουν ευκολοχτένιστα και μαλακά.
- Είναι εμπλουτισμένο με κολλαγόνο, μια σημαντική δομική πρωτεΐνη.
- Κατάλληλο για καθημερινή χρήση.



## Hair Spray / Λακ

ΚΩΔ.: 14109

ΛΑΚ MEGA STRONG MORFOSE 400ml  
MQB



### Hair Spray Mega strong Πολύ Δυνατό Κράτημα

#### Χαρακτηριστικά:

Συμπυκνωμένη εκδοχή που κρατά τα μαλλιά στο στυλ που θέλετε και διατηρεί το σχήμα για περισσότερο διάστημα. Αυξάνει τον όγκο των μαλλιών ενώ το σύμπλεγμα πολυβιταμινών βοηθά στην προστασία από τις καιρικές συνθήκες. Κρατήστε όρθιο και ψεκάστε από απόσταση περίπου 30εκ. & διακεκομμένα

ΚΩΔ.: 14106

ΛΑΚ EXTRA STRONG MORFOSE 400ml  
MAYPO



### Hair Spray Extra strong Δυνατό Κράτημα

#### Χαρακτηριστικά:

Επαγγελματικά σχεδιασμένο, με ανώτερα χαρακτηριστικά που συμπεριλαμβάνουν μια ιδιαίτερα ισχυρή σύνθεση, είναι αποτέλεσμα μακροχρόνιων μελετών. Κρατά τα μαλλιά χωρίς να αφήνει υπολείματα και εγγυάται το κράτημα του χτενίσματος για μεγάλο διάστημα χάρη στην **EXTRA** ενισχυμένα δυνατή σύνθεσή του.

ΚΩΔ.: 14105

ΛΑΚ ULTRA STRONG MORFOSE 400ml  
ΠΟΡΤΟΚΑΛΙ



### Hair Spray Ultra strong Δυνατό Κράτημα

#### Χαρακτηριστικά:

Επαγγελματικά σχεδιασμένο, με ανώτερα χαρακτηριστικά που συμπεριλαμβάνουν μια ιδιαίτερα ισχυρή σύνθεση, είναι αποτέλεσμα μακροχρόνιων μελετών. Κρατά τα μαλλιά χωρίς να αφήνει υπολείματα και εγγυάται το κράτημα του χτενίσματος για μεγάλο διάστημα χάρη στην **ULTRA** ενισχυμένη δυνατή σύνθεσή του.

## Hair Mousse / Αφρός

ΚΩΔ.: 14011

ΑΦΡΟΣ EXTRA STRONG  
MORFOSE 350ml



### Mousse Extra strong Δυνατό Κράτημα

#### Χαρακτηριστικά:

Επαγγελματικά σχεδιασμένος, ιδιαίτερα ισχυρή σύνθεση. Φιξάρει τα μαλλιά χωρίς να αφήνει κατάλοιπα και διασφαλίζει το κράτημα για μεγάλο διάστημα. Η σύνθεση του με βιταμίνες προστατεύει τα βαμμένα μαλλιά, και κρατά το χτένισμα χωρίς να τα βαραίνει, και προσφέρει τη λάμψη και την υφή που αξίζουν τα μαλλιά σας.

ΚΩΔ.: 14010

ΑΦΡΟΣ ULTRA STRONG  
MORFOSE 350ml



### Mousse Ultra strong Πολύ-πολύ Δυνατό Κράτημα

#### Χαρακτηριστικά:

Επαγγελματικά σχεδιασμένος, ιδιαίτερα ισχυρή σύνθεση. Φιξάρει τα μαλλιά χωρίς να αφήνει κατάλοιπα και διασφαλίζει το κράτημα για μεγάλο διάστημα. Η σύνθεση του με βιταμίνες προστατεύει τα βαμμένα μαλλιά, και κρατά το χτένισμα χωρίς να τα βαραίνει, και προσφέρει τη λάμψη και την υφή που αξίζουν τα μαλλιά σας.

## Hair Tonic Massage Lotion



ΤΟΝΩΤΙΚΟ ΜΑΣΑΖ ΜΑΛΛΙΩΝ 250ml

ΚΩΔ.: 13603

### Lotion

#### Χαρακτηριστικά:

Χάρη στις εμπλουτισμένες προβιταμίνες του δίνει υγεία και δύναμη στα μαλλιά. Δυναμώνει τους ιστούς του δέρματος. Η μενθόλη προσφέρει αίσθηση φρεσκάδας, χάρη στα αιθέρια έλαια του μαλακώνει τα μαλλιά χαρίζοντάς τους μεταξένια υφή & επιπλέον το κιτρικό οξύ αφαιρεί τα νεκρά κύτταρα αφήνοντας τα μαλλιά να μεγαλώνουν ανεμπόδιστα.



# Barber Shop

## Barber Products / Styling



Πηλός Shine effect  
Strong hold

ΚΩΔ.: 14212-2

ΠΗΛΟΣ SHINE  
HOLD STRONG 150ML



Δυνατό Κράτημα

Πηλός Shine effect  
Maximum hold

ΚΩΔ.: 14212-1

ΠΗΛΟΣ SHINE  
MAXIMUM HOLD 150ML



Πολύ Δυνατό Κράτημα

Πηλός Matt effect  
Ultra strong

ΚΩΔ.: 14212

ΠΗΛΟΣ MATT  
ULTRA 150ml



Δυνατό Κράτημα

Πηλός Matt effect  
Xtreme Hold

ΚΩΔ.: 14212-3

ΠΗΛΟΣ MATT  
XTREME 150ml



Πολύ Δυνατό Κράτημα

### Wax

Extra strong

2 Hold

ΚΩΔ.: 14210

ΛΕΥΚΟ

ΚΕΡΙ EXTRA STRONG 175ml



Δυνατό Κράτημα  
με άρωμα Τσιχλόφουσκα

### Wax

Ultra strong

3 Hold

ΚΩΔ.: 14211

ΚΟΚΚΙΝΟ

ΚΕΡΙ ULTRA STRONG 175ml



Πολύ Δυνατό Κράτημα  
με άρωμα Κεράσι

### Wax

Shine Aqua

4 Hold

ΚΩΔ.: 14217

ΠΟΡΙΟΚΑΛΙ

ΚΕΡΙ SHINE 175ml



Γυαλιστικό Κερί  
με άρωμα Πεπόνι

### Ultra Strong Gel

Πολύ Δυνατό Κράτημα

GEL ΦΟΡΜΑΡΙΣΜΑΤΟΣ GUMGUM MORFOSE

#### Χαρακτηριστικά:

Προσφέρει δυνατό κράτημα και δημιουργεί ακραίες μορφοποιήσεις μαλλιών και δομημένα σχήματα. Δεν αφήνει υπολείμματα.

Πολύ Δυνατό Κράτημα

5



ΚΩΔ.: 14223

GUMGUM GEL 300ml

ΚΩΔ.: 14224

GUMGUM GEL 500ml

ΚΩΔ.: 14225

GUMGUM GEL 750ml

### Brillantine

Μπριγιαντίνη

ΚΩΔ.: 14213

ΜΠΡΙΓΙΑΝΤΙΝΗ MORFOSE 175ml



#### Χαρακτηριστικά:

Ενώ δίνετε σχήμα στα μαλλιά εύκολα με την μπριγιαντίνη, τους προσφέρεται και λάμψη. Δεν λαδώνει τα μαλλιά και φεύγει εύκολα με το λούσιμο.

### Hair Color Styling Wax

ΚΕΡΙ ΜΕ ΧΡΩΜΑ.

ΚΩΔ.: 14218

ΚΕΡΙ BLACK COLOR 100ml

ΚΩΔ.: 14218-1

ΚΕΡΙ SILVER COLOR 100ml



Το Morfose Color Wax χαρίζει εκκληκτικά χρώματα και υπέροχο styling στα μαλλιά σας. Εύκολο στην εφαρμογή για μαλλιά δομημένα με εκκληκτικά χρώματα. Αποκτήστε άμεσα διαφορετικό χρώμα στα μαλλιά σας και ανανεώστε την εμφάνισή σας. Αφαιρείται εύκολα με το λούσιμο, χωρίς να αφήνει κατάλοιπα.



## Barber Products

ΚΩΔ.: 11804

ΣΑΠΟΥΝΙ ΞΥΡΙΣΜΑΤΟΣ 75 gr.



## Shaving Gel

Με υπέροχο άρωμα

ΚΩΔ.: 11800

Κατά των ερεθισμών ειδικά σχεδιασμένο για όλους τους τύπους δέρματος. Εξασφαλίζει άνετο και εύκολο ξύρισμα ακόμα και όταν ξυρίζετε κόντρα στη φορά της τρίχας. Η λεπίδα γλιστρά πολύ εύκολα στο δέρμα και μειώνει την αντίσταση της τρίχας. Αποτέλεσμα: Εξαιρετικά άνετο και εύκολο ξύρισμα.

ΖΕΛΕ ΞΥΡΙΣΜΑΤΟΣ OSSION



ΚΩΔ.: 11842

Blueness



## After Shave

### After Shave Cream Cologne

Προστατεύει το δέρμα από τους ερεθισμούς ενώ παράλληλα προσφέρει ενυδάτωση και χαλάρωση. Βοηθά στην μείωση της ερυθρότητας και της αίσθησης του καψίματος από το ξύρισμα.



- 11840-1 MENTHOL 400ml
- 11840-2 LEMON 400ml
- 11840-3 OCEAN 400ml
- 11840-4 NIGHT 400ml

### After Shave Cologne

After Shave Cologne. Προστατεύει το δέρμα από τους ερεθισμούς, βοηθά στην μείωση της ερυθρότητας και της αίσθησης του καψίματος από το ξύρισμα. Δίνει αίσθηση καθαριότητας και φρεσκάδας για μεγάλο χρονικό διάστημα λόγω του αρώματός του που προσφέρει δροσιά και φρεσκάδα. Ossion After Shave Cologne, απολαύστε το καθημερινό σας ξύρισμα



- 11841-1 BARBER ALLUSION 250ml
- 11841-2 LOTUS ACCENT 250ml
- 11841-3 ROCK MOUNTAIN 250ml
- 11841-4 JAGUAR FIRE 250ml



# MORFOSE OSSION PERSONAL CARE

## BEARD CARE SERIES

Premium care for your beards

ΑΠΟΚΛΕΙΣΤΙΚΟΣ ΑΝΤΙΠΡΟΣΩΠΟΣ  
**YANNI®**  
EXTENSIONS

- Itch free
- Smooth feeling skin
- Soft beard
- A soothing pre shave oil

MORFOSE  
COSMETICS



### BEARD CARE SHAMPOO

11835 ΣΑΜΠΟΥΑΝ ΓΙΑ ΜΟΥΣΙ 100ml.

Το Ossion σαμπουάν είναι ειδικά σχεδιασμένο για να καθαρίζει σε βάθος το μούσι ενώ το αφήνει πειθαρχημένο και απαλό. Χάρη στην ειδική του σύνθεση, εμπλουτισμένη με έλαιο Αργκάν και Πικραμύγδαλου, αφήνει το μούσι φρέσκο και υγιές. Βοηθά στην πρόληψη της ξηροδερμίας.

DISPLAY BOX 12pcs



### BEARD CARE BALSAM

11836 BALSAM ΓΙΑ ΜΟΥΣΙ 100ml.

Χάρη στην εμπλουτισμένη του σύνθεση, το Ossion Balsam αφήνει το μούσι απαλό, λείο και ενυδατωμένο. Η εμπλουτισμένη φόρμουλά με έλαιο Αργκάν και Πικραμύγδαλου παρέχει μεγάλης διάρκειας ενυδατική περιποίηση και θρέψη στο μούσι σας.

DISPLAY BOX 12pcs



### BEARD CARE SERUM

11839 SERUM ΓΙΑ ΜΟΥΣΙ 50ml.

Το serum για μούσι βοηθάει να αποκτήσετε ένα περιποιημένο και υγιές μούσι και δίνει τέλος στο ξηρό δέρμα και τη φαούρα.

DISPLAY BOX 12pcs



### BEARD CARE OIL

11838 ΛΑΔΙ ΓΙΑ ΜΟΥΣΙ 20ml.

Το λάδι για μούσι είναι ένα αποτελεσματικό προϊόν που περιέχει της υψηλίστης ποιότητας μείγμα από φυτικά έλαια που χαρίζουν υγιή και θρεπτική εμφάνιση.

DISPLAY BOX 12pcs



### BEARD CARE BALM

11837 BALM ΓΙΑ ΜΟΥΣΙ 50ml.

Το Ossion balm είναι ένα αποτελεσματικό προϊόν styling το οποίο αφήνει το μούσι απαλό και καλοσχηματισμένο. Πειθαρχημένο, λαμπερό και υγιές. Χάρη στην ειδική φόρμουλά του απορροφάται και εφαρμόζεται εύκολα στο μούσι.





## Κίτ Ανδρικής Βαφής 50ml.

### Color Kit

Ανδρική βαφή SPEEDY COLOR 50ml.

Με εκχυλίσματα  
βοτάνων

- Soy Protein
- Wheat Protein
- Oat Extract

#### Χαρακτηριστικά:

Το ΚΙΤ περιέχει:

- Σωληνάριο με χρώμα 50ml.
- Οξυζενέ κρέμα 50ml.
- Ειδική χτένα.
- Γάντια.

Διατίθεται σε 5 αποχρώσεις.

ΚΩΔ.: 10018-03 Light Brown

ΚΩΔ.: 10018-04 Medium Brown

ΚΩΔ.: 10018-06 Black Brown

ΚΩΔ.: 10018-07 Black



## Colorspray μαλλιών

### Colorspray

ΚΩΔ.: 10037

ΣΠΡΕΥ ΜΑΛΛΙΩΝ 150ml

#### Χαρακτηριστικά:

Το Morfose Colourful Hair Spray αλλάζει το χρώμα των μαλλιών σας στη στιγμή. Εύκολο και πρακτικό στην εφαρμογή, φεύγει ακόμα πιο εύκολα με ένα απλό λούσιμο. Με εξαιρετικά χρώματα για μια τελείως διαφορετική εμφάνιση.

ΚΩΔ.: 10037-9  
Green / Πράσινο

ΚΩΔ.: 10037-2  
Silver / Ασημί

ΚΩΔ.: 10037-10  
Black / Μαύρο

ΚΩΔ.: 10037-3  
Blue / Μπλέ

ΚΩΔ.: 10037-4  
Red / Κόκκινο

ΚΩΔ.: 10037-1  
Gold / Χρυσό

ΚΩΔ.: 10037-6  
Pink / Ρόζ

ΚΩΔ.: 10037-7  
Purple / Μώβ

ΚΩΔ.: 10037-8  
Yellow / Κίτρινο

ΚΩΔ.: 10037-5  
White / Λευκό

ΚΩΔ.: 10037-11  
Copper / Χάλκινο

### Spray glitter

ΚΩΔ.: 14309

GLITTER ΣΠΡΕΥ  
ΜΑΛΛΙΩΝ 150ml

Colorspray  
& Spray glitter



## Hair Color Wax

### Hair Color Styling Wax

ΚΕΡΙ ΜΕ ΧΡΩΜΑ.

Το Morfose Color Wax χαρίζει εκπληκτικά χρώματα και υπέροχο styling στα μαλλιά σας. Εύκολο στην εφαρμογή για μαλλιά δομημένα με εκπληκτικά χρώματα. Αποκτήστε άμεσα διαφορετικό χρώμα στα μαλλιά σας και ανανεώστε την εμφάνισή σας.

Αφαιρείται εύκολα με το λούσιμο, χωρίς να αφήνει κατάλοιπα.



GOLD

RED

BLUE

PURPLE



ΚΩΔ.: 14218  
ΚΕΡΙ BLACK COLOR 100ml



ΚΩΔ.: 14218-1  
ΚΕΡΙ SILVER COLOR 100ml



**YANNI®**  
EXTENSIONS

# New Crazy Color

Αλλάξτε χρώμα άμεσα !!!  
**Χωρίς Αμμωνία**



**MORFOSE**

Με την ημιμόνιμη βαφή μαλλιών **MORFOSE Crazy Color** δημιουργείτε βαθιά και φωτεινά χρώματα για 3-4 εβδομάδες. Δεν περιέχουν σκόνη λεύκανσης. Εύκολα μπορεί να εφαρμοστεί σε φυσικά ή ντεκαπαρισμένα μαλλιά.

**Δεν περιέχει αμμωνία.**

Δεν χρειάζεται να αναμιχθεί με οξειδωτικές ουσίες.

**Πώς να τη χρησιμοποιήσετε:**

Εφαρμόστε την ημιμόνιμη βαφή μαλλιών **MORFOSE Crazy Color** μετά το λούσιμο σε ταμποναρισμένα μαλλιά. Χτενίστε τα μαλλιά σας και απλώστε το χρώμα ομοιόμορφα σε όλη την τρίχα. Αποφύγετε την επαφή με το δέρμα. Περιμένετε για 20 με 30 λεπτά χωρίς να υποβάλετε τα μαλλιά σας σε οποιαδήποτε θερμική επεξεργασία. Ξεβγάλετε καλά.

Για καλύτερη απόδοση της απόχρωσης εφαρμόστε τη βαφή μαλλιών **MORFOSE Crazy Color** σε ανοιχτά ή ντεκαπαρισμένα μαλλιά

150ml.

N-100  
Violette



κωδ.:10019-100

N-101  
Blue



κωδ.:10019-101

N-102  
Bubble Gum Blue



κωδ.:10019-102

N-103  
Turquoise



κωδ.:10019-103

N-104  
Fire Red



κωδ.:10019-104

N-105  
Vermillion Red



κωδ.:10019-105

N-106  
Red



κωδ.:10019-106

N-107  
Orange



κωδ.:10019-107

N-108  
Coral Red



κωδ.:10019-108

N-109  
Bordeaux



κωδ.:10019-109

N-110  
Cyclamen



κωδ.:10019-110

N-111  
Candy Floss



κωδ.:10019-111

N-114  
Green



κωδ.:10019-114

N-118  
Olive



κωδ.:10019-118

N-112  
Rose



κωδ.:10019-112

N-113  
Emerald Green



κωδ.:10019-113

N-117  
Hot Purple



κωδ.:10019-117



Προϊόντα Περιποίησης Προσώπου / Σώματος / Χεριών

Hand & Body Cream

άρωμα Βερύκοκο

άρωμα Raspberry



ΚΩΔ.: 11440

ΕΝΥΔΑΤΙΚΗ ΚΡΕΜΑ ΧΕΡΙΩΝ / ΣΩΜΑΤΟΣ APRICOT 200ml

ΚΩΔ.: 11440-1

ΕΝΥΔΑΤΙΚΗ ΚΡΕΜΑ ΧΕΡΙΩΝ / ΣΩΜΑΤΟΣ RASPBERRY 200ml

Με νέα σύνθεση με βάση φρούτα η **Hand & Body Cream** ενυδατώνει και προσφέρει εντατική περιποίηση για τα χέρια και το σώμα, αφήνοντας μεταξένια και απαλή αίσθηση. Μπορεί να χρησιμοποιηθεί οποιαδήποτε στιγμή κατά τη διάρκεια της ημέρας και της νύχτας.

Face & Body Scrub

άρωμα Βερύκοκο

άρωμα Raspberry



ΚΩΔ.: 11441

SCRUB ΠΡΟΣΩΠΟΥ / ΣΩΜΑΤΟΣ APRICOT 200ml

ΚΩΔ.: 11441-1

SCRUB ΠΡΟΣΩΠΟΥ / ΣΩΜΑΤΟΣ RASPBERRY 200ml

Το **Face & Body Scrub** έχει δημιουργηθεί για να κρατήσει το δέρμα σας πάντα υγιές και ζωντανό. Διατηρεί τη φυσική ισορροπία της υγρασίας του δέρματος. Για τον αποτελεσματικό καθαρισμό όλης της επιδερμίδας. Το **Face & Body Scrub** έχει με μεγάλη αποτελεσματικότητα, χάρη στη σκόνη αποκουκίτσι βερίκοκου, λειαίνει την υφή του δέρματος αφαιρώντας τα νεκρά κύτταρα του δέρματος και βοηθά στην παράγωγή νέων κύτταρων.

Face Cleaning Toner

Τονωτικό Καθαριστικό Πόρων Προσώπου Καθημερινής Χρήσης

Καθαρίζει αποτελεσματικά τη σκόνη, τους πόρους και τη λιπαρότητα.

ΚΩΔ.: 11711

ΤΟΝΙΚ ΚΑΘΑΡΙΣΤΙΚΟ ΠΡΟΣΩΠΟΥ 200ml



Natural Mineral water

Σπράυ 100% Φυσικού Μεταλλικού Νερού Αναζωογονεί Και Ενυδατώνει Το Δέρμα

Το αναζωογονητικό νερό χαρίζει χαλαρώνει αναζωογονεί και ενυδατώνει το δέρμα κάνοντας το να δείχνει λαμπερό και υγιές. Περιέχει 100% φυσικό μεταλλικό νερό.

ΚΩΔ.: 11710

MINERAL WATER SPRAY 150ml



Προϊόντα Αποτρίχωσης

Massage oil

Χαρακτηριστικά:

Χάρη στη σύνθεσή του προσφέρει εύκολη εφαρμογή. Η βιταμίνη Ε που περιέχει, θρέφει και ενυδατώνει το δέρμα. Αφαιρεί εύκολα τα κατάλοιπα από την αποτρίχωση και βοηθά την αναζωογόνηση του δέρματος. Μπορεί να χρησιμοποιηθεί και ως λάδι μασάζ.

ΚΩΔ.: 20235

ΛΑΔΙ ΜΑΣΑΖ & ΚΑΘΑΡΙΣΜΟΥ

ΜΕΤΑ ΤΗΝ ΑΠΟΤΡΙΧΩΣΗ OSSION 300ml



Στεγνωτικό Βερνικιού Νυχιών

Nail polish Dryer

Χαρακτηριστικά:

Το στεγνωτικό βερνικιού έχει σχεδιαστεί για να βοηθήσει στο στέγνωμα και στη διατήρηση του βερνικιού. Στεγνώνει το βερνίκι σε σύντομο χρονικό διάστημα. Δυναμώνει τα νύχια και το δέρμα κάτω από αυτά.

ΚΩΔ.: 18186

ΣΤΕΓΝΩΤΙΚΟ ΒΕΡΝΙΚΙΟΥ OSSION 300ml





# Directions

# HAIR COLOUR

ημιμόνιμες βαφές



# HAIR COLOUR



# Directions

## ημιμόνιμες βαφές 88ml



|                                |                             |                                  |                              |                                |                                 |
|--------------------------------|-----------------------------|----------------------------------|------------------------------|--------------------------------|---------------------------------|
| <br>Dark Tulip<br>10015-1      | <br>Tulip<br>10015-2        | <br>Rose Red<br>10015-3          | <br>Poppy RED<br>10015-4     | <br>Pillar RED<br>10015-5      | <br>Mandarin<br>10015-6         |
| <br>Flamingo Pink<br>10015-7   | <br>Violet<br>10015-8       | <br>Lilac<br>10015-9             | <br>Lavendar<br>10015-10     | <br>Rubine<br>10015-11         | <br>Plum<br>10015-12            |
| <br>Atlantic Blue<br>10015-13  | <br>Lagoon Blue<br>10015-14 | <br>Turquoise<br>10015-15        | <br>Alpine Green<br>10015-16 | <br>Spring Green<br>10015-17   | <br>Bright Daffodil<br>10015-18 |
| <br>Silver<br>10015-19         | <br>Fire<br>10015-20        | <br>Midnight Blue<br>10015-21    | <br>Ebony<br>10015-22        | <br>Vermillion Red<br>10015-23 | <br>Flame<br>10015-24           |
| <br>Carnation Pink<br>10015-25 | <br>Neon Blue<br>10015-26   | <br>Pastel Pink<br>10015-27      | <br>Coral Red<br>10015-28    | <br>Cerice<br>10015-29         | <br>Tangerine<br>10015-30       |
| <br>White toner<br>10015-31    | <br>Apricot<br>10015-32     | <br>Fluorescent Glow<br>10015-33 | <br>Apple Green<br>10015-34  | <br>Denim Blue<br>10015-35     | <br>Wisteria<br>10015-36        |





**NEW** WELL  
PROFESSIONAL

# BIOENERGY<sup>®</sup>



hairs hampoo  
hair mask  
hair serum



**Scalp Protection and Antidandruff Shampoo with Herbal Complex**

Σαμπουάν Προστασίας & Κατά της Πιτυρίδας (με Σύμπλεγμα Βοτάνων) - 400ml.

Σαμπουάν κατά της πιτυρίδας σχεδιασμένο για ευαίσθητα μαλλιά και για το τριχωτό της κεφαλής. Η σύνθεσή του περιέχει ενεργά συστατικά SPA και σύμπλεγμα βοτάνων, που βοηθούν στην ανακούφιση, καταπραΰνει από όλα τα προβλήματα μαλλιών όπως καύση, ερυθρότητα, κνησμός. Χρησιμοποιήστε το μαζί με το serum για καλύτερη ενυδάτωση και καθαρισμό του δέρματος και του τριχωτού.

**Scalp Protection and Anti dandruff Mask with Herbal Complex**

Μάσκα Προστασίας & Κατά της Πιτυρίδας (με Σύμπλεγμα Βοτάνων) - 500ml.

Μάσκα κατά της πιτυρίδας με ενισχυμένη σύνθεση με ενεργά συστατικά SPA και σύμπλεγμα βοτάνων, για προστασία των μαλλιών και του τριχωτού. Χαρίζει μεταξένια απαλότητα και ελαστικότητα. Με την πλούσια σύνθεσή του, θρέφει τα μαλλιά σε βάθος και παρέχει μακροχρόνια φροντίδα.

**Scalp Protection and Anti-dandruff Hair Care Cure**

Serum Θεραπείας Προστασίας & Κατά της Πιτυρίδας -100ml  
Η σύνθεσή του περιέχει ενεργά συστατικά SPA και σύμπλεγμα βοτάνων, που ανακουφίζουν από όλα τα προβλήματα μαλλιών όπως καύση, ερυθρότητα, κνησμός και βοηθούν στην εξάλειψη της πιτυρίδας. Προτείνεται η χρήση του σε συνδυασμό με το σαμπουάν.

13032

BIOENERGY SHAMPOO -400 ML

13312

BIOENERGY HAIR MASK -500 ML

13612

BIOENERGY HAIR SERUM -100 ML



Juniper  
Tea Tree Oil



**Anti-Hair Loss Shampoo with Herbal Complex**

Σαμπουάν Κατά της Τριχόπτωσης (με Σύμπλεγμα Βοτάνων) -400ml

Χάρη στο Biocarigen και στο σύμπλεγμα βοτάνων που περιέχει βοηθά στον περιορισμό της τριχόπτωσης και του ρυθμού της. Χρησιμοποιήστε το σε συνδυασμό με το serum για μεγάλο χρονικό διάστημα, και θα παρατηρήσετε εμφανή ανάπτυξη στα μαλλιά και στην πυκνότητα τους χάρη στα ενεργά συστατικά που περιέχει: Καφεΐνη, Τσουκνίδα, Σκόρδο και Ginseng.

**Anti-HairLoss Mask with Herbal Complex**

Μάσκα Κατά της Τριχόπτωσης με Σύμπλεγμα Βοτάνων 500ml

Χάρη στο Biocarigen και στο σύμπλεγμα βοτάνων που περιέχει, βοηθά στην πρόληψη της τριχόπτωσης ενεργώντας σε όλα τα σκέλη των μαλλιών. Χαρίζει ελαστικότητα και μεταξένια απαλότητα στα μαλλιά. Χάρη στην πλούσια σύνθεσή του θρέφει σε βάθος και χαρίζει φροντίδα μακράς διάρκειας.

**Anti Hair Loss Hair Care Cure**

Serum Θεραπείας Κατά της Τριχόπτωσης 100ml

Χάρη στο Biocarigen που περιέχει, βοηθά στον περιορισμό της τριχόπτωσης και στον περιορισμό του ρυθμού της. Προτείνεται η χρήση του σε συνδυασμό με το σαμπουάν.

13033

BIOENERGY SHAMPOO -400 ML

13313

BIOENERGY HAIR MASK -500 ML

13613

BIOENERGY HAIR SERUM -100 ML



Caffeine  
Nettle  
Garlic  
Gingseng





### Energizer Shampoo with Herbal Complex

**Σαμπουάν Energizer (με Σύμπλεγμα Βοτάνων) -400ml**  
Βοηθά στον καθαρισμό των μαλλιών. Τα μαλλιά γίνονται μαλακά. Περιέχει **Glycoenergizer** και **σύμπλεγμα βοτάνων**, γνωστό ότι αυξάνει την ανάπτυξη των μαλλιών και κάνει τα μαλλιά πυκνότερα. Χαρίζει λάμψη, όγκο και θρέφει τα μαλλιά χάρη στο **Argan Oil** και **Pine Turpentine** που περιέχει.

### Energizer Mask with Herbal Complex

**Μάσκα Energizer (με Σύμπλεγμα Βοτάνων) - 400ml**  
Μάσκα εμπλουτισμένη σύνθεση με **Glycoenergizer** και **σύμπλεγμα βοτάνων**, χαρίζει λάμψη, ζωντάνια και όγκο στα μαλλιά. Χάρη στην πλούσια σύνθεσή του, θρέφει σε βάθος και βοηθά στην επιμήκυνση και στην πυκνότητα των μαλλιών και παρέχει φροντίδα μακράς διαρκείας.

### Energizer Hair Care Cure

**Serum Θεραπείας Energizer -100ml**  
Περιέχει **Glycol Energizer**, που βοηθά στην επιμήκυνση και στην πυκνότητα των μαλλιών. Προτείνεται η χρήση του σε συνδυασμό με το σαμπουάν.

- 13031  
BIOENERGY SHAMPOO -400 ML
- 13311  
BIOENERGY HAIR MASK -500 ML
- 13611  
BIOENERGY HAIR SERUM -100 ML



**Pine Turpentine  
Argan Extract**

### Full Density Thickening Shampoo with Herbal Complex

**Σαμπουάν Πλήρους Πυκνότητας (με Σύμπλεγμα Βοτάνων) - 400ml**  
Καθαρίζει απαλά τους θύλακες της τρίχας κάνοντας τα μαλλιά να φαίνονται πιο γεμάτα και λαμπερά. Χρησιμοποιήστε το μαζί με το serum για να ελαττώσετε το σπάσιμο και να κάνετε να μαλλιά σας να φαίνονται περισσότερο και πιο όμορφα από ποτέ.

### Full Density Thickening Mask with Herbal Complex

**Μάσκα Πλήρους Πυκνότητας (με Σύμπλεγμα Βοτάνων) -500ml**  
Μάσκα κατά της τριχόπτωσης, ενισχυμένη με **Bio-capigen** και **σύμπλεγμα βοτάνων**, κάνει τα μαλλιά παχύτερα και χαρίζει πυκνότητα σε όλα τα μήκη των μαλλιών. Χαρίζει μεταξένια απαλότητα και ελαστικότητα. Με την πλούσια σύνθεσή του, θρέφει τα μαλλιά σε βάθος και παρέχει μακροχρόνια φροντίδα.

### Full Density Thickening Hair Care Cure

**Serum Θεραπείας Πλήρους Πυκνότητας -100ml**  
Θεραπεία μαλλιών, ελαττώνει το σπάσιμο και κάνει τα μαλλιά πιο παχιά. Προτείνεται η χρήση του σε συνδυασμό με το σαμπουάν για 6 εβδομάδες σε ωπιά η στεγνά μαλλιά.

- 13034  
BIOENERGY SHAMPOO -400 ML
- 13314  
BIOENERGY HAIR MASK -500 ML
- 13614  
BIOENERGY HAIR SERUM -100 ML



**A, B5, B7 Vitamines  
Horsetail Extract  
Bio-Capigen**





**ΔΥΝΑΤΟ ΚΡΑΤΗΜΑ ΑΠΟ ΤΟ ΠΡΩΙ ΕΩΣ ΤΟ ΒΡΑΔΥ**

**EXTRA STRONG**  
NIGHT TO DAY CONTROL

PROFESSIONAL  
**NEWWELL**

συσκευασία 24 τμχ

**14111** AAK NEW WELL EXTRA STRONG 400ml.



**ΠΟΛΥ ΔΥΝΑΤΟ ΚΡΑΤΗΜΑ ΜΕ ΑΝΑΛΑΦΗ ΚΙΝΗΣΗ**

**ULTRA STRONG**  
LIGHT HOLD WITH NATURAL MOVEMENT

PROFESSIONAL  
**NEWWELL**

συσκευασία 24 τμχ

**14112** AAK NEW WELL ULTRA STRONG 400ml.



**ΠΟΛΥ ΔΥΝΑΤΟ ΚΡΑΤΗΜΑ ΜΕ ΑΝΑΛΑΦΗ ΚΙΝΗΣΗ**

**NO GAS ULTRA STRONG**  
LIGHT HOLD WITH NATURAL MOVEMENT

PROFESSIONAL  
**NEWWELL**

**NO GAS**

συσκευασία 24 τμχ

**14113** AAK NEW WELL NO GAS ULTRA STRONG 400ml.

**Hair Spray Extra Strong** • **Hair SPRAY Ultra Strong** • **Hair Spray Ultra Strong No GAS:**  
Προστατεύει το χτένισμά σας σε οποιαδήποτε συνθήκες (εποχή & αέρα) χάρη στην δυνατή ενισχυμένη σύνθεσή του. Χαρίζει λάμψη και αίγλη στα μαλλιά σας χάρη στα συστατικά του.



**EXTRA STRONG MOUSSE**  
NIGHT TO DAY CONTROL

PROFESSIONAL  
**NEWWELL**

συσκευασία 24 τμχ

**14012** ΑΦΡΟΣ NEW WELL EXTRA STRONG 300ml.

**ΑΦΡΟΣ**  
ΜΕ 12 ΑΜΙΝΟΞΕΑ ΚΑΙ ΠΡΩΤΕΪΝΗ ΓΑΛΑΚΤΟΣ



**ULTRA STRONG MOUSSE**  
LIGHT HOLD WITH NATURAL MOVEMENT

PROFESSIONAL  
**NEWWELL**

συσκευασία 24 τμχ

**14013** ΑΦΡΟΣ NEW WELL ULTRA STRONG 300ml.

**Hair Mousse Extra Strong** • **Hair Mousse Ultra Strong**  
Μοναδικό προϊόν που προσφέρει έντονη περιποίηση δίνοντας στα μαλλιά υγρασία καθ' όλη τη διάρκεια της μέρας. Αναζωογονεί τα ξηρά και εύθραυστα μαλλιά χάρη στα 12 αμινοξέα και στην πρωτεΐνη γάλακτος που περιέχει. Με ειδικά σχεδιασμένη σύνθεση χαρίζει λάμψη, απαλότητα, και υγιή εμφάνιση στα βαμμένα & ταλαιπωρημένα μαλλιά. Ελαχιστοποιεί τα σπασίματα στα μαλλιά αυξάνοντας την ελαστικότητά τους.

ΝΤΕΚΑΡΑΖ ΜΠΛΕ ΣΚΟΝΗ ΜΕ ΑΜΥΛΟ ΣΙΤΟΥ.

**12210**  
ΝΤΕΚΑΡΑΖ ΜΠΛΕ NEW WELL 1000ml.  
συσκευασία 24 τμχ

**Ξάνοιγμα έως 7 τόνους**  
ΜΕ ΑΜΥΛΟ ΣΙΤΑΡΙΟΥ



performance

PROFESSIONAL  
**NEWWELL**

HAIR BLEACHING POWDER  
UP TO 7 LEVELS LIFT  
WITH WHEAT SOURCE

ΣΑΣ ΑΓΙΣΙ



**BIOENERGY**

**Χρωμόσαμπουάν Μαύρο .**

Χαρίζει πλούσιες και έντονες αντανάκλασεις. Η σύνθεσή του περιέχει ημιμόνιμη βαφή. Δίνει ομοιογενές αποτέλεσμα στο χρώμα χωρίς να βαρύνει τα μαλλιά. Προσφέρει λάμψη και απαλότητα στα μαλλιά.

**10058**  
**BIOENERGY**  
**BLACK SHAMPOO**  
500 ML





Πλούσιο σε βιταμίνη Ε.

Ιδανικό για ξηρά και ταλαιπωρημένα μαλλιά. Προσφέρει ενυδάτωση και όφελος.

**TWO PHASE CONDITIONER ARGAN OIL**  
Το 2 Phase Argan σχεδιάστηκε ειδικά για πολύ κατεστραμμένα και εύθραυστα μαλλιά. Το λάδι Αργάν είναι πλούσιο σε βιταμίνη Ε που είναι αντιοξειδωτικός παράγοντας. Κατάλληλο για καθημερινή χρήση.

**11116**  
CONDITIONER 2 FACE NEW WELL ARGAN 400ml.  
συσκευασία 12 τυχ



Βελτιώνει την λάμψη των μαλλιών και αναδομεί τα κατεστραμμένα μαλλιά.

**TWO PHASE CONDITIONER KERATIN**  
Το 2 Phase Keratin σχεδιάστηκε ειδικά για πολύ κατεστραμμένα αδύναμα και εύθραυστα μαλλιά. Η κερατίνη χάρη στην μοναδική σύνθεσή της βελτιώνει τη λάμψη και τη δύναμη των μαλλιών. Βοηθά στην αναδόμηση των μαλλιών. Κατάλληλο για καθημερινή χρήση.

**11115**  
CONDITIONER 2 FACE NEW WELL KERATIN 400ml.  
συσκευασία 12 τυχ



Ενυδάτωση και απαλότητα. Κάνει τα μαλλιά ευκαλοχτένιστα.

**TWO PHASE CONDITIONER COLLAGEN**  
Το 2 Phase Collagen κάνει τα μαλλιά ευκαλοχτένιστα και απαλά. Το κολλαγόνο είναι η βασική πρωτεΐνη δόμησης των ιστών. Κατάλληλο για καθημερινή χρήση.

**11114**  
CONDITIONER 2 FACE NEW WELL COLLAGEN 400ml.  
συσκευασία 12 τυχ



**ΚΕΡΙ ΜΑΛΛΙΩΝ MAT ΑΠΟΤΕΛΕΣΜΑ**  
Χάρη στην δυνατή του σύνθεση παρέχει μακράς διάρκειας κράτημα. Εφαρμόστε σε στεγνά ή νωπά μαλλιά και προχωρήστε στο styling. Ξεπλένεται εύκολα με νερό. Αποθηκεύεται σε θερμοκρασία δωματίου.

**14227** ΚΕΡΙ NEW WELL 5D MATTE 150ml.  
display 18 pcs



**ΚΕΡΙ ΜΑΛΛΙΩΝ**  
Εφαρμόστε σε στεγνά ή νωπά μαλλιά και προχωρήστε στο styling. Ξεπλένεται εύκολα με νερό. Αποθηκεύεται σε θερμοκρασία δωματίου.

**14226** ΚΕΡΙ NEW WELL 5D GUM MASTIC 150ml.  
display 18 pcs



**ΚΕΡΙ / ΠΗΛΟΣ ΜΑΛΛΙΩΝ MAT ΑΠΟΤΕΛΕΣΜΑ**  
Εφαρμόστε σε στεγνά ή νωπά μαλλιά και προχωρήστε στο styling. Ξεπλένεται εύκολα με νερό. Αποθηκεύεται σε θερμοκρασία δωματίου.

**14228** ΠΗΛΟΣ NEW WELL F4 MATTE 150ml.

**STYLING POWDER**  
MATTE & STYLING



**Powder Styler (Matte & Styling)**  
Ρίξτε μια μικρή ποσότητα πούδρας στο χέρι σας. Τρίψτε τις παλάμες σας μέχρι να διαλυθεί η σκόνη. Εφαρμόστε και διανείμετε στα μαλλιά σας. Σχηματίζετε τα όπως θέλετε σε σύντομο χρονικό διάστημα. Χαρίζει επιπλέον ματ αποτέλεσμα (matte & styling).

**14320**  
ΠΟΥΔΡΑ STYLING (MATTE) -20gr  
συσκευασία 12τμχ  
display 12 pcs

**MAT**  
ΑΠΟΤΕΛΕΣΜΑ

**STYLING POWDER**  
VOLUME & STYLING



**Powder Styler (Volume & Styling)**  
Ρίξτε μια μικρή ποσότητα πούδρας στο χέρι σας. Τρίψτε τις παλάμες σας μέχρι να διαλυθεί η σκόνη. Εφαρμόστε και διανείμετε στα μαλλιά σας. Σχηματίζετε τα όπως θέλετε σε σύντομο χρονικό διάστημα. Χαρίζει επιπλέον όγκο (volume & styling).

**14321**  
ΠΟΥΔΡΑ STYLING (VOLUME) -20gr  
συσκευασία 12τμχ  
display 12 pcs

**ΟΓΚΟΣ**



# FACE & BODY



11362

FACE BLACK MASK  
ΦΑΚΕΛΑΚΙ 15 ML

PEEL OFF



11363

FACE BLACK MASK  
ΣΩΛΗΝΑΡΙΟ 100 ML

PEEL OFF

**Μαύρη Μάσκα Προσώπου (peel off)**  
Χαρίζει μεταξένια εμφάνιση  
και καθαρίζει σε βάθος το δέρμα.  
Καθαρίζει από τη βρωμιά και τις μαύρες κηλίδες.



11447-1 SCRUB ΠΡΟΣΩΠΟΥ ΣΩΜΑΤΟΣ NEW WELL STRAWBERRY 250ml.

συσκευασία 24 τμχ

**SCRUB ΠΡΟΣΩΠΟΥ & ΣΩΜΑΤΟΣ ΦΡΑΟΥΛΑ**

Scrub προσώπου και σώματος για να διατηρήσετε το δέρμα σας υγιές και ζωντανό. Κρατήστε τη φυσική υγρασία στο δέρμα σας. Η πούδρα από φράουλα απαλώνει τη δομή του δέρματος αφαιρώντας τα νεκρά κύτταρα βοηθώντας την ανάπτυξη νέων.



11447 SCRUB ΠΡΟΣΩΠΟΥ ΣΩΜΑΤΟΣ NEW WELL APRICOT 250ml.

συσκευασία 24 τμχ

**SCRUB ΠΡΟΣΩΠΟΥ & ΣΩΜΑΤΟΣ ΒΕΡΥΚΟΚΟ**

Scrub προσώπου και σώματος για να διατηρήσετε το δέρμα σας υγιές και ζωντανό. Κρατήστε τη φυσική υγρασία στο δέρμα σας. Η πούδρα από βερύκοκο απαλώνει τη δομή του δέρματος αφαιρώντας τα νεκρά κύτταρα βοηθώντας την ανάπτυξη νέων.



11249

SERUM ΒΛΕΦΑΡΙΔΑΣ & ΦΡΥΔΙΩΝ (NEW WELL)

6 ML

**Eyelash & Eyebrow Extender & Nourishing**

Περιέχει δύο ενεργά συστατικά που βοηθούν τις βλεφαρίδες να φαίνονται μακρύτερες, πιο γεμάτες και πιο δυνατές. Περιέχει peptide και εκχύλισμα από τριφύλλι, για την ενίσχυση της δομής της τρίχας, ενώ ταυτόχρονα τη βοηθά να φαίνεται πιο πλήρης και ογκώδης.



# 3DeLuXe

professional



PROFESSIONAL HAIR COSMETIC PRODUCTS

**YANNI**<sup>®</sup>  
EXTENSIONS

[www.yanniextensions.gr](http://www.yanniextensions.gr)



# 3DeLuXe professional

YANNI EXTENSIONS

## επαγγελματική βαφή μαλλιών 100ml

Με Argan Oil και εκχυλίσματα Marigold (Καλέντουλα).

Προστατεύει από τον ερεθισμό της κεφαλής, και δεν λερώνει το τριχωτό της κεφαλής. Το χρώμα αναμειγνύεται πολύ εύκολα και ομαλά. Έχει ελαχιστοποιήσει τη χρήση χημικών ουσιών σε μια ισορροπημένη σύνθεση, που είναι υπό-αλλεργική και περιλαμβάνει πολλά ευεργετικά φυσικά συστατικά



- **Εκχυλίσματα από σπόρους ηλιάνθου** (προστατεύουν τα μαλλιά από τον ήλιο, τον άνεμο και τον καιρό).
- **Βασικά λιπαρά οξέα.**
- **Βιταμίνη E.**
- **Βιταμίνη A.**
- **Polyrhenol.** (αντιοξειδωτικό ενάντια στη γήρανση).
- **Λάδι Argan** (χαρίζει απαλότητα, δύναμη & ενυδάτωση στα μαλλιά).
- **Καλέντουλα.**
- **Geranium Oil.**
- **Πρωτεΐνες από καρύδια Βραζιλίας** (προστατεύει τα μαλλιά από την ακτινοβολία UV & το κρανίο κατά τη διάρκεια της βαφής).

| ΒΑΣΙΚΑ ΧΡΩΜΑΤΑ | ΦΥΣΙΚΑ | ΦΥΣΙΚΑ ΕΝΙΣΧΥΜΕΝΑ | ΦΥΣΙΚΑ ΨΥΧΡΑ | ΣΤΑΧΤΙ | ΧΡΥΣΑΦΙ | ΚΑΦΕ - ΜΠΕΖ | ΧΑΛΚΙΝΑ | ΜΑΟΝΙ - ΚΟΚΚΙΝΑ | ΒΙΟΛΕΤ - ΠΙΖΕ |
|----------------|--------|-------------------|--------------|--------|---------|-------------|---------|-----------------|---------------|
| 10             | 10.0   |                   |              | 10.1   |         |             |         |                 | 10.02         |
| 9              | 9.0    | 9.00              | 9.07         | 9.1    | 9.3     |             | 9.13    | 9.02            |               |
| 8              | 8.0    | 8.00              | 8.07         | 8.1    | 8.3     | 8.7         |         | 8.4             | 8.66          |
| 7              | 7.0    | 7.00              | 7.07         | 7.1    | 7.3     | 7.31        | 7.32    | 7.7             | 7.13          |
| 6              | 6.0    | 6.00              |              | 6.1    | 6.3     | 6.31        | 6.32    | 6.35            | 6.7           |
| 5              | 5.0    | 5.00              |              | 5.1    | 5.3     | 5.31        |         | 5.35            | 5.7           |
| 4              | 4.0    | 4.00              |              | 4.1    | 4.3     |             |         | 4.35            | 4.77          |
| 3              | 3.0    |                   |              |        |         |             |         |                 |               |
| 1              | 1.0    |                   |              | 1.10   |         |             |         |                 |               |

ΥΠΕΡΑΝΘΙΣΤΙΚΑ - ΣΧΕΣΗ ΑΝΑΜΙΞΗΣ 1:2 900 901 902 903 911 12.16 12.61 12.81 NEUTRAL 10.00

ΑΝΑΛΟΓΙΑ ΑΝΑΜΙΞΗΣ 1:1,5 1:1 ΓΙΑ ΠΙΟ ΕΝΙΣΧΥΜΕΝΟ ΧΡΩΜΑ

ΜΕΤΑΛΛΙΚΑ 10.11 PINK 6.12 8.12 7.72 10.21 CORRECTORS RED VIOLET GREEN YELLOW BLUE

Κωδ.: 10001\*



- 1) **Ανάμειξη:** Μαλακή κρέμα, εύκολη στην εφαρμογή, πλούσια σε ενυδατικά και καταπραυντικά συστατικά.
- 2) **Εφαρμογή:** Ενυδατικά πεπτιδία, και προστατευτικά μόρια. Με μικρό μοριακό βάρος, τα ενυδατικά πεπτιδία εισχωρούν σε βάθος στις ίνες της τρίχας και δένονται μαζί τους, επιτρέποντας στα μαλλιά να διατηρήσουν την σωστή ισορροπία νερού βελτιώνοντας την δύναμη και τη ζωτικότητα της τρίχας, ενώ το μόριο Decil Oleate δημιουργεί ένα προστατευτικό φιλμ κατά των ερεθισμών. Τα αντιοξειδωτικά, ενυδατικά και καταπραυντικά συστατικά του Argan Oil βοηθούν στην ενδυνάμωση και στην προστασία των μαλλιών κατά την διαδικασία της βαφής. Τα εκχυλίσματα από Καλέντουλα, πλούσια σε καροτενοειδή και φλαβονοειδή, παρέχουν καταπραυντικές ιδιότητες.
- 3) **Διαδικασία χρωματισμού:** Υψηλής ποιότητας μικροχρωστικές. Οι υψηλής ποιότητας μικροχρωστικές εισχωρούν σε βάθος στις ίνες των μαλλιών, εξασφαλίζοντας άριστη κάλυψη των γκριζων και λευκών μαλλιών. Η υψηλή ποιότητα των μικροχρωστικών εγγυάται τη σταθερότητα και την ένταση των χρωμάτων. **Αποτέλεσμα:** Μαλλιά αναζωογονημένα, λαμπερά και ευκολοχτένιστα. Χρώμα ζωηρό και έντονο. **Ανάμειξη:** Σε ένα πλαστικό δοχείο αναμείξτε 50gr βαφής με 75ml οξειδωτικό γαλάκτωμα 10 - 20 - 30 - 40 vol ή με 100ml οξειδωτικό γαλάκτωμα 40 vol σε περιπτώσεις υπεράνθιστικών. Αναμείξτε σε αναλογία 1:1 για πιο έντονο χρώμα. **Οδηγίες χρήσης:** Από 0 έως 50% λευκά μαλλιά: Εφαρμόστε το επιθυμητό χρώμα. Από 50% έως 100% λευκά εφαρμόστε μισό σωληνάριο βαφής από το επιθυμητό βασικό χρώμα και μισό σωληνάριο βαφής από την φυσική απόχρωση (π.χ. 6.0 + 6.35). Προτείνεται σχέση ανάμειξης 1:1.

### Oxycream

### Decapaz

Προσεαφούν την δομή της τρίχας.

Με άρωμα μήλο



12005 Tone On Tone 100ml, 12005-2 Oxycream 20vol. 100ml, 12005-3 Oxycream 30vol. 100ml, 12005-4 Oxycream 40vol. 100ml, 12006 Tone On Tone 1lit, 12006-1 Oxycream 10vol. 1lit, 12006-2 Oxycream 20vol. 1lit, 12006-3 Oxycream 30vol. 1lit, 12006-4 Oxycream 40vol. 1lit, 12205 30g, 12204 500g. Ντεκαπάζ μήλι



|                   |                                 |                           |                             |   |                                 |   |  |                           |                   |  |
|-------------------|---------------------------------|---------------------------|-----------------------------|---|---------------------------------|---|--|---------------------------|-------------------|--|
| Βασικά            | Ξανθό Πικανί                    | Ξανθό Πολύ Αναχτό         | Ξανθό Αναχτό                | Ξανθό   | Ξανθό Σκούρο                    | Καστανό Αναχτό  | Καστανό  | Καστανό Σκούρο            | Μαύρο             |  |
|                   | 10.0                            | 9.0                       | 8.0                         | 7.0   | 6.0                             | 5.0   | 4.0  | 3.0                       | 1.0               |  |
| Βασικά Ενισχυμένα | Ξανθό Πολύ Αναχτό Ενισχυμένο    | Ξανθό Αναχτό Ενισχυμένο   | Ξανθό Ενισχυμένο            | Ξανθό Σκούρο Ενισχυμένο   | Καστανό Αναχτό Ενισχυμένο       | Καστανό Ενισχυμένο  |  |                           |                   |  |
|                   | 9.00                            | 8.00                      | 7.00                        | 6.00  | 5.00                            | 4.00  |  |                           |                   |  |
| Βασικά Ψυχρά      | Ξανθό Πολύ Αναχτό Ψυχρό         | Ξανθό Αναχτό Ψυχρό        | Ξανθό Ψυχρό                 |  |                                 |   |  |                           |                   |  |
|                   | 9.07                            | 8.07                      | 7.07                        |   |                                 |   |  |                           |                   |  |
| Ξανθό             | Ξανθό Πικανί Ξανθό              | Ξανθό Πολύ Αναχτό Ξανθό   | Ξανθό Αναχτό Ξανθό          | Ξανθό Ξανθό   | Ξανθό Σκούρο Ξανθό              | Καστανό Αναχτό Ξανθό  | Καστανό Ξανθό  | Μαύρο Μελί                |                   |  |
|                   | 10.1                            | 9.1                       | 8.1                         | 7.1   | 6.1                             | 5.1   | 4.1  | 1.10                      |                   |  |
| Ντορί             | Ξανθό Πολύ Αναχτό Ντορί         | Ξανθό Αναχτό Ντορί        | Ξανθό Ντορί                 | Ξανθό Σκούρο Ντορί  | Καστανό Αναχτό Ντορί            | Καστανό Ντορί   |    |                           |                   |  |
|                   | 9.3                             | 8.3                       | 7.3                         | 6.3   | 5.3                             | 4.3   |  |                           |                   |  |
| Καφέ / Μπεζ       | Ξανθό Ντορί Ξανθό               | Ξανθό Σκούρο Ντορί Ξανθό  | Καστανό Αναχτό Ντορί Ξανθό  | Ξανθό Ντορί Ιριζέ   | Ξανθό Σκούρο Ντορί Ιριζέ        | Ξανθό Σκούρο Ισκαλά   | Καστανό Αναχτό Ισκαλά  | Καστανό Ισκαλά            |                   |  |
|                   | 7.31                            | 6.31                      | 5.31                        | 7.32  | 6.32                            | 6.35  | 5.35   | 4.35                      |                   |  |
| Καφέ / Μπεζ       | Ξανθό Αναχτό Καφέ               | Ξανθό Μισόλο Καφέ         | Ξανθό Σκούρο Καφέ           | Ξανθό Σκούρο Καφέ   | Ξανθό Σκούρο Καφέ Ενισχυμένο    | Καστανό Αναχτό Ενισχυμένο   | Καστανό Ενισχυμένο   | Ξανθό Σκούρο Ισκαλά Μαύνη | Ξανθό Πικανί Περέ |  |
|                   | 8.7                             | 7.7                       | 6.7                         | 5.7   | 6.77                            | 5.77  | 4.77   | 6.52                      | 10.02             |  |
| Καφέ / Μπεζ       | Καστανό Αναχτό Ισκαλά Μαύνη     | Καστανό Ισκαλά Μαύνη      | Ξανθό Πολύ Αναχτό Μπεζ      | Ξανθό Μπεζ  | Ξανθό Σκούρο Μπεζ               | Καστανό Αναχτό Ιριζέ  | Καστανό Ιριζέ  | Ξανθό Πολύ Αναχτό Περέ    |                   |  |
|                   | 5.52                            | 4.52                      | 9.13                        | 7.13  | 6.11                            | 5.12  | 4.12   | 9.02                      |                   |  |
| Μαόνι Κόκκινα     | Ξανθό Αναχτό Κόκκινο Ενισχυμένο | Ξανθό Κόκκινο Ενισχυμένο  | Ξανθό Κόκκινο Χαλκού        | Ξανθό Κόκκινο Βολέ  | Ξανθό Σκούρο Κόκκινο Ενισχυμένο | <b>Χάλκινα</b><br>Ξανθό Αναχτό Χάλκινο (8.4)<br>Ξανθό Χάλκινο (7.4)<br>Ξανθό Σκούρο Χάλκινο (6.4)<br>Καστανό Αναχτό Χάλκινο (5.4)<br>Ξανθό Χάλκινο Ιριζέ (7.43)<br>Ξανθό Χάλκινο Ενισχυμένο (7.44)  |  |                           |                   |  |
|                   | 8.64                            | 7.66                      | 7.64                        | 7.62  | 6.66                            |   |  |                           |                   |  |
| Μαόνι Κόκκινα     | Καστανό Αναχτό Κόκκινο Χαλκού   | Ξανθό Σκούρο Κόκκινο Βολέ | Καστανό Αναχτό Κόκκινο Βολέ | Καστανό Αναχτό Μαύνη  | Καστανό Μαύνη                   |   |  |                           |                   |  |
|                   | 5.64                            | 6.62                      | 5.62                        | 5.5   | 4.5                             |   |  |                           |                   |  |
| Βιολέ / Ιριζέ     | Ξανθό Πολύ Αναχτό Ιριζέ Ροζ     | Καστανό Αναχτό Ιριζέ      | Καστανό Ιριζέ               |   |                                 |   |  |                           |                   |  |
|                   | 9.22                            | 5.20                      | 4.20                        |   |                                 |   |  |                           |                   |  |
| Ξαnthικά Διαφάνα  | Διάφανο                         | Ξαnthικό Ντορί            | Ξαnthικό Πικανί             | Ξαnthικό Ξανθό  | Ξαnthικό Φυσικό                 | Ξαnthικό Ασπρί  | Πολύ Ξανθό Ξανθό   | Πολύ Ξανθό Βολέ           | Πολύ Ξανθό Περέ   |  |
|                   | 10.00                           | 9.03                      | 9.02                        | 9.01  | 9.00                            | 9.11  | 12.14  | 12.61                     | 12.81             |  |
| Μεταλλικά         | Πικανί Ξανθό Έντονο             | Ρόζ                       | Ξανθό Σκούρο Ιριζέ Ξανθό    | Ξανθό Αναχτό Ιριζέ Ξανθό  | Μισόλο Καφέ Ξανθό Ιριζέ Ξανθό   | Πικανί Ξανθό Ιριζέ Ξανθό  | <b>NEES ΜΕΤΑΛΛΙΚΕΣ ΑΠΟΧΡΩΣΕΙΣ</b><br>ΟΔΗΓΙΕΣ: Μίξη μεταλλικών αποχρώσεων 1:1 με Τοπιο οπ Τοπιο (Τόνο σε τόνο) Οξυζενέ. Χρόνος εφαρμογής : 30-35 λεπτά. Οι μεταλλικές αποχρώσεις χρησιμοποιούνται για να χρωματίσουν τόνο σε τόνο, με ξάνιγμα μέχρι έναν τόνο. Για να σκουρύνετε πιο ανοιχτόχρωμα μαλλιά, ανακατεύετε το προϊόν με Οξυζενέ 10 βαθμών (3%). Προτείνεται να προηγηθεί ντεκαπάζ στα μαλλιά (σε τόνο 10-12) , στη συνέχεια εφαρμόζετε το Yellow Σαμπουάν, αφήνετε για τουλάχιστον 3 λεπτά, μέχρι να αφαιρεθούν οι ανεπιθύμητες κίτρινες ανακλασεις. Εφαρμόζετε τις μεταλλικές αποχρώσεις ως τόνους. |                           |                   |  |
|                   | 10.11                           | PINK                      | 4.12                        | 8.12  | 7.72                            | 10.21   |  |                           |                   |  |
| Correctors        | Κόκκινο                         | Βιολετί                   | Πράσινο                     | Κίτρινο   | Μελί                            | <b>NEA ΔΙΟΡΘΩΤΙΚΑ ΧΡΩΜΑΤΑ (CORRECTORS)</b><br>ΟΔΗΓΙΕΣ: Ανακατεύετε ένα μέρος του διορθωτή με την απόχρωση όπως ακολουθεί: Από το νοούμερο 10 θα αφαιρεθεί το νοούμερο της επιλεγμένης απόχρωσης, το αποτέλεσμα είναι η ελάχιστη ποσότητα μετρημένη σε εκατοστά του διορθωτικού που χρειάζεται να προστεθεί στο επιλεγμένο χρώμα. Παράδειγμα : επιλεγμένο χρώμα = 7.0 Ποσότητα του Διορθωτή Red που προστίθεται (10-7)=3 εκατοστά. |  |                           |                   |  |
|                   | 10.00                           | 9.00                      | 8.00                        | 7.00  | 6.00                            |   |  |                           |                   |  |

κωδ.: 10044





- 11078-1 color shampoo 1000ml
- 11077-1 color shampoo 250ml
- 11338-1 color mask 1000ml
- 11337-1 color mask 300ml

ΜΕ ΕΚΧΥΛΙΣΜΑΤΑ  
ΦΡΟΥΤΩΝ  
& ΒΙΤΑΜΙΝΕΣ  
για βαμμένα μαλλιά

**ΣΑΜΠΟΥΑΝ & ΜΑΣΚΑ ΔΙΑΤΗΡΗΣΗΣ ΧΡΩΜΑΤΟΣ**

Ιδανικό για βαμμένα μαλλιά. Διατηρούν και συντηρούν την ένταση και το χρώμα στα μαλλιά. **Φυσικά συστατικά:** Εκχυλίσματα φρούτων και βιταμίνες.

**Μοναδικό άρωμα:** Γαρδένια, άνθη μηλιάς, γιασεμί, κεδρόξυλο.

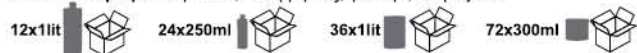

- 11078 Nutritive shampoo 1000ml
- 11077 Nutritive shampoo 250ml
- 11338 Nutritive mask 1000ml
- 11337 Nutritive mask 300ml

ΜΕ ΛΑΔΙ ARGAN  
& ΜΕΛΙ  
για ξηρά & ατίθασα  
μαλλιά

**ΣΑΜΠΟΥΑΝ & ΜΑΣΚΑ ΘΡΕΨΗΣ**

Θρέψη και απαλότητα. Ιδανικά για αφυδατωμένα (ξηρά) και ατίθασα μαλλιά. Ξεμπερδεύει τα μαλλιά. **Φυσικά συστατικά:** Λάδι Argan και μέλι.

**Μοναδικό άρωμα:** Αμύγδαλο, καριτέ, αργκάν, μέλι, ζύλο από έβανο.

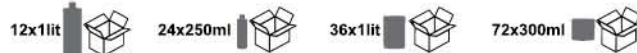

ΜΕ ALOE VERA  
ΚΑΙ  
ΚΕΡΑΤΙΝΗ  
για λεπτά  
& καίτοιπρωρημένα μαλλιά

- 11078-2 volume shampoo 1000ml
- 11077-2 volume shampoo 250ml

**ΣΑΜΠΟΥΑΝ ΟΓΚΟΥ**

Χαρίζει ζωντάνια και όγκο. Ιδανικό για την γήρανση της τρίχας (anti-aging) για ταλαιπωρημένα και λεπτά μαλλιά.

**Φυσικά συστατικά:** Aloe Vera & κερατίνη  
**Μοναδικό άρωμα:** Ανανάς, λίτσι, καμέλια, βανίλια, κουμαρίνη.

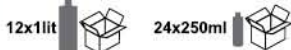

ΜΕ ΑΡΩΜΑ ΜΑΝΓΚΟ,  
ΠΑΠΑΓΙΑ, ΜΟΣΚΟ,  
CASHMERE WOOD  
εξουδετερώνει  
την κίτρινη

- 11078-3 no yellow shampoo 1000ml
- 11077-3 no yellow shampoo 250ml

**ΣΑΜΠΟΥΑΝ SILVER  
ΚΑΤΑ ΤΗΣ ΚΙΤΡΙΝΙΑΣ**

Καθαρίζει απαλά και βοηθά στην εξουδετέρωση της κίτρινης. Ιδανικό για ξανθά, ντεκαπαρισμένα, με αντιαυγείες και γκριζα μαλλιά.

**Μοναδικό άρωμα:** Μάνγκο, παπαγία, μόσκο, cashmere wood.



ΜΕ ΑΙΘΕΡΙΑ ΕΛΑΙΑ  
ΑΠΟ ΠΕΡΓΑΜΟΝΤΟ  
για όλους τους τύπους  
μαλλιών

- 11209 luxury spa oil 100ml

**ΠΟΛΥΤΕΛΕΣ ΛΑΔΙ ΣΠΑ**

Άμεση λάμψη και απαλότητα στα μαλλιά. Για όλους τους τύπους μαλλιών. Ιδανικό ενίσχυσης της λάμψης των μαλλιών, για θεραπεία απο την ψαλίδα και το φριζάρισμα. Με μοναδικό άρωμα για ευεξία και ομορφιά.

**Αρωματοθεραπεία:** Αιθέρια έλαια από περγαμόντο.



ΣΥΜΠΛΕΓΜΑ  
ΑΜΥΓΔΑΛΟΥ &  
ΠΡΩΤΕΙΝΕΣ, ΒΙΤΑΜΙΝΕΣ  
μη ξεβραδιώσιμο

- 11118 leave in conditioner 10 in 1 200ml

**LEAVE IN CONDITIONER 10 ΣΕ 1 SPRAY**

Μη ξεβγαλμένο conditioner spray παρέχει 10 διαφορετικά σημαντικά οφέλη για την προστασία των μαλλιών. Για μαλλιά εντυπωσιακά, με ανανεωμένη λάμψη, υγιεινή και με βελτιωμένη υφή. Με φίλτρο προστασίας UV.  
**Φυσικά συστατικά:** Σύμπλεγμα αμυγδαλού, πρωτεΐνες, βιταμίνες.



ΜΕ ARGAN OIL  
extreme hold

- 14114 hair spray extreme hold 500ml

**EXTREME HAIR SPRAY**  
EXTREME κρέτημα και έντονη λάμψη, χαρίζει έλεγχο και όγκο στα μαλλιά.  
**Φυσικά συστατικά:** Λάδι Αργκάν.





ΕΠΙΛΕΓΜΕΝΑ ΠΡΟΪΟΝΤΑ ΤΩΝ WELLA, SCHWARZKOPF, L'OREAL





# MAXI Professional

Μεταμορφώστε τα κενά στο τριχωτό της κεφαλής!!!  
Με Νανοΐνες Κερατίνης

✓ **ΑΝΤΙΑΛΛΕΡΓΙΚΟ**  
**ΦΥΣΙΚΟ ΠΡΟΪΟΝ**

✓ **Γιά Γυναίκες & Άνδρες**



28ml

κωδ.: 13708  
100ml



κωδ.: 13700

ΜΑΥΡΟ

κωδ.: 13701

ΓΚΡΙ

κωδ.: 13704

ΚΑΣΤΑΝΟ ΣΚΟΥΡΟ

κωδ.: 13707

ΠΥΡΟΞΑΝΘΟ

κωδ.: 13703

ΚΑΣΤΑΝΟ ΜΕΤΡΙΟ

κωδ.: 13706

ΞΑΝΘΟ ΜΕΤΡΙΟ

κωδ.: 13702

ΚΑΣΤΑΝΟ ΑΝΟΙΧΤΟ

κωδ.: 13705

ΞΑΝΘΟ

## ΕΦΑΡΜΟΓΗ



**Βήμα 1**  
Λούστε και στεγνώστε τα μαλλιά σας



**Βήμα 2**  
Χρησιμοποιείστε το **MAXI KERATIN SYSTEM** όπως το τάλκ και γεμίστε τα κενά της κεφαλής



**Βήμα 3**  
Ψεκάστε με το **MAXI FIXING SPRAY** για να σταθεροποιήσετε

\* Δείτε το Video εφαρμογής του **MAXI KERATIN SYSTEM** στο site μας [www.yanniextensions.gr](http://www.yanniextensions.gr) στην κατηγορία video.



\* ΠΡΑΓΜΑΤΙΚΗ ΕΦΑΡΜΟΓΗ



**YANNI®**  
EXTENSIONS

# BARBER

SERIES

**EUPHORIA**  
your secret escape

#STYLE

**OSSION**  
PROFESSIONAL

**MORFOSE**  
PROFESSIONAL

**Maxi**  
— Professional —

**NEWWELL**  
PROFESSIONAL

**Sir John**  
Barbers Collection



**YANNI®**  
EXTENSIONS



# BARBER SERIES

EUPHORIA  
your secret escape

#STYLE  
OSSION  
PROFESSIONAL

MORFOSE  
PROFESSIONAL

Maxi  
Professional

ST JOHN  
Professional Collection

NEW WELL  
PROFESSIONAL



## #STYLE

ΣΕΛΙΔΑ 58-59

GEL IN BLACK  
Gel in Black

14200 100ml



Εξτρα δυνατό κράτημα καλύπτοντας τα σταχτιά μαλλιά.

GEL EXTRA STRONG  
Extra Strong Hold Gel



14203 200ml

Κρεμώδες και εύκολο στην εφαρμογή με υψηλή περιεκτικότητα σε γλυκερίνη. Βελτώνει την δομή και το στυλ αφήνοντας τα μαλλιά απαλά, χωρίς κατάλοιπα.

14204 500ml



HAIR WAX  
Strong Hold

14201 100ml



Μοναδική σύνθεση με βάση το νερό. Δεν λαδώνει. Άρωμα λεμονιού

MAT WAX  
Strong Hold

14202 100ml



Η σύνθεση του πλούσια σε Κασίλη δίνει στα μαλλιά νέα δομή με matt finishing.

STYLING MUD  
Ultra Strong Hold

14205 100ml



Πηλός με δυνατό κράτημα για ασημένιο καθώς και καθορισμένο look.

## MORFOSE OSSION PERSONAL CARE

ΣΕΛΙΔΑ 85

11837 50ml



BEARD CARE BALM

Για απαλό και καλοσχηματισμένο μούσι, λαμπερό και υγιές.

11838 20ml



BEARD CARE OIL

Φυτικό λάδι για το μούσι που χαρίζει υγιή και θρεπτική εμφάνιση.

11839 50ml



BEARD CARE SERUM

Αποκτήστε ένα υγιές μούσι χωρίς ξηρό δέρμα και φαγούρα.

11835 100ml



BEARD CARE SHAMPOO

Σαμπουάν σχεδιασμένο να καθαρίζει σε βάθος. Βοηθά στη πρόληψη της ξηροδερμίας

11836 100ml



BEARD CARE BALSAM

Αφήνει το μούσι απαλό, λείο και ενυδατωμένο. Φόρμουλα με έλαια Αργάν και Πικραμύδαλου.

## ΠΟΔΙΣ BARBER 63,5 x 91 cm

ΣΕΛΙΔΑ 121



ΞΕΣΚΟΝΙΣΤΗΡΙ ΛΑΙΜΟΥ 16217



16056

16062

ΑΝΤΑΛΛΑΚΤΙΚΑ ΞΥΡΑΦΑΚΙΑ 10 ΤΜΧ

16032



ΞΥΡΑΦΙ ΑΣΦΑΛΕΙΑΣ ΔΙΚΟΠΟ

16034



ΠΙΝΕΛΟ ΞΥΡΙΣΜΑΤΟΣ

16204



ΠΙΝΕΛΟ ΣΒΕΡΚΟΥ Πούδρας

16157



ΣΑΠΟΥΝΙ ΞΥΡΙΣΜΑΤΟΣ

11804 75gr



11800 700ml

SHAVING GEL Με υπέροχο άρωμα

Κατά των ερεθισμών ειδικά σχεδιασμένο για όλους τους τύπους δέρματος.





# EUPHORIA

your secret escape

ΣΕΛΙΔΑ 60-61

11016  
100ml

**DAILY SHAMPOO**  
Hair, Body and Beard



Shampoo για σώμα, μαλλιά και για το μούσι.

11117  
175ml

**CONDITIONER**  
Hair and Beard



Conditioner για μαλλιά και μούσι με Black Pepper Active Water.

11830  
75ml

**AFTER SHAVE**  
Neck and Skin



Γαλάκτωμα, χωρίς αλκοόλ, με Black Pepper Active Water.

**BEARD OIL**  
Beard and Moustache



Ιδανικό έλαιο για τη θρέψη της γενειάδας χωρίς να αφήνει λιπαρότητα.

**MOISTURIZING SERUM**  
Face and Eye contour



Ορός ενυδάτωσης για πρόσωπο και μάτια.

**FIBER POMADE**  
Hair and Moustache



Κερί με πολύ δυνατό κράτημα, με ίνες για δομή και ενίσχυση της τρίχας.

## AFTER SHAVE CREAM COLOGNE

Προστατεύει από ερεθισμούς, προσφέρει ενυδάτωση.



ΣΕΛΙΔΑ 83-84

11840  
400ml

## ΠΗΛΟΣ SHINE

Strong hold 14212-2 150ml



## WAX

Extra Strong 14210 175ml



## WAX

Ultra Strong 14211 175ml

## LOTION

Τωνωτικό  
μασάζ μαλλιών



## MAXI Professional

ΣΕΛΙΔΑ 102



- 13700 Μαύρο
- 13704 Καστανό Σκούρο
- 13703 Καστανό Μέτριο
- 13702 Καστανό Ανοιχτό
- 13701 Γκρι
- 13707 Πυρόξανθο
- 13706 Ξανθό Μέτριο
- 13705 Ξανθό

ΑΝΤΙΑΛΕΡΓΙΚΟ  
ΦΥΣΙΚΟ ΠΡΟΪΟΝ

## NEW WELL PROFESSIONAL

ΣΕΛΙΔΑ 95

**POWDER STYLER**  
Ματ αποτέλεσμα



**POWDER STYLER**  
Για όγκο

STYLING POWDER  
VOLUME & STYLING



**ΚΕΡΙ ΜΑΛΛΙΩΝ**  
Ματ αποτέλεσμα



**ΚΕΡΙ ΠΗΛΟΣ**  
Ματ αποτέλεσμα



# BARBER SERIES

EUPHORIA  
your secret escape

#STYLE  
OSSION  
PROFESSIONAL

MORFOSE  
PROFESSIONAL

Maxi  
Professional

Sir John  
Professional

NEW WELL  
PROFESSIONAL



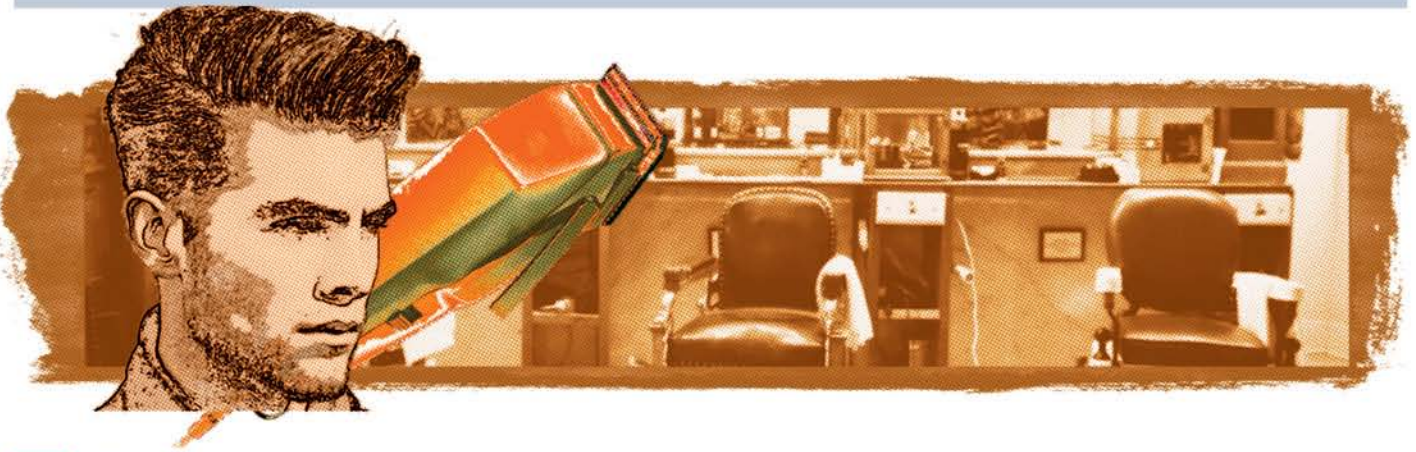

**DINGLING**  
PROFESSIONAL HAIR CLIPPER

**Επαναφορτιζόμενη Κουρευτική μηχανή DINGLING RF-609**

- Κοφτερή λεπίδα μεγάλης αντοχής
- Ισχυρό μοτέρ
- Αφαιρούμενη λεπίδα
- Επαναφορτιζόμενο
- Εργονομική σχεδίασμός
- Με βάση στήριξης

- Περιλαμβάνει
- 4 Οδηγούς μήκους
  - Λαδάκι συντήρησης
  - Βουρτσάκι καθαρισμού
  - Φορτιστή



15048

**MOSER**

**Επαναφορτιζόμενη Κουρευτική μηχανή MOSER ChromeStyle Pro**

15000

- Εκτεταμένη αυτονομία 90λεπτά συνεχούς χρήσης.
- Πλάτος κοπής: 46mm
- Μήκος κοπής: 0,7mm - 3mm σε 5 επίπεδα.
- Γλυκό λεπίδων: Νέα τεχνολογία επιχρωμιωμένο ανοξείδωτο ατσάλι Magic Blade με quick release system.
- Βάρος: μόλις 290gr.
- Χτενάκια: 4 χτενάκια με σύστημα slide-on για μεγαλύτερη σταθερότητα και μήκη κοπής 3,6,9 και 12mm.

MADE IN GERMANY



**Επαγγελματική Κουρευτική Λιθιογ Ρεύματος - Επαναφορτιζόμενη Chrom2style**

15000-2

- Χρόνος Φόρτισης: μόλις 80 λεπτά, τεχνολογία Li-Ion
- Αυτονομία: 120 λεπτά συνεχούς χρήσης
- Μοτέρ: DC μοτέρ 5500 στροφών/λεπτό με ηχομόνωση
- Πλάτος κοπής: 46mm
- Μήκος κοπής: 0,7- 3mm (5 επίπεδα)
- Γλυκό λεπίδων: Magic Blade με quick release
- Βάρος: 284gr
- 4 χτενάκια slide-on (3,6,9,12mm)
- Ενδειξη μπαταρίας / φόρτισης: 4 LED με ένδειξη επιπέδου μπαταρίας και φόρτισης
- MADE IN GERMANY

**DIAMOND BLADE: ΚΑΙΝΟΤΟΜΑ - EXTRA ΑΝΘΕΚΤΙΚΗ - ΠΛΕΝΟΜΕΝΗ**



**Επαγγελματική Κουρευτική Μηχανή Ρεύματος-Επαν/νη GENIO LITHIUM PRO**

15002

- 2 Μπαταρίες • Χρόνος φόρτισης: 50 min • Αυτονομία: 75 min συνεχούς χρήσης
- Γλυκό λεπίδων : Magic Blade quick release system. • Μοτέρ : DC μοτέρ 5300 στροφών/λεπτό με ηχομόνωση. • Πλάτος κοπής : 46mm • Μήκος κοπής : 0,7- 3mm • Χτενάκια: 4 slide-on (3,6,9,12mm) • Ενδειξη μπαταρίας/ φόρτισης : 1 LED με ένδειξη φόρτισης / αλλαγής μπαταρίας • ΤΕΧΝΟΛΟΓΙΑ ΑΥΞΗΜΕΝΗΣ ΚΟΠΗΣ! • Βάρος: Μόλις 280 gr. • Made in Germany



**Επαγγελματική Κουρευτική Μηχανή Ρεύματος - Επαναφορτιζόμενη Neo**

15004

- Ισχύς: DC μοτέρ , περιτροφοικού σπλινομού, 5000 στροφών / λεπτό.
- Γλυκό λεπίδων: Αποστρώμενες λεπίδες από ανοξείδωτο ατσάλι Magic Blade • Μήκος κοπής: 0,7-3 mm (5 επίπεδα)
- Πλάτος κοπής: 46 mm
- Χτενάκια: 4 χτενάκια slide-on (3, 6, 9, 12 mm) • Διατίθενται επιπλέον χτενάκια 1,5, 2, 2,5, 4,5, 18 & 25mm. • Φόρτιση: 90 min
- Αυτονομία: 90 min • Αξέσουα: Φορτιστής, Λάδι λίπανσης των λεπίδων, βουρτσάκι καθαρισμού, υφασμάτινη θήκη αποθήκευσης / μεταφοράς • Φωτεινή ένδειξη φόρτισης • Βάρος: 270gr • Made in Germany



**Επαναφορτιζόμενη Κουρευτική μηχανή MOSER VARIO CUT**

15035

- Ισχύς: Μοτέρ D.C. 5.000 σπρ.
- Γλυκό λεπίδων: Ανταλλάξιμες λεπίδες υψηλής ποιότητας από ανοξείδωτο ατσάλι Magic Blade.
- Ενδειξη μπαταρίας/ φόρτισης: LED με ένδειξη φόρτισης.
- Βάρος: 280 gr. • Πλάτος κοπής: 46 mm • Μήκος κοπής: Ρυθμιζόμενη κεφαλή από 0,7mm έως 3 mm (5 επίπεδα) • Φόρτιση: 12 h. Αυτονομία: Εως 75 min
- Γρήγορη αλλαγή λεπίδων.
- Χτενάκια: 4 χτενάκια slide-on (3, 6, 9 & 12 mm).
- MADE IN GERMANY



**Κουρευτική μηχανή MOSER 1400 Edition**

15040

- Ισχύς: Αθόρυβο μοτέρ 10W, 6000 στροφών/λεπτό με τεχνολογία ταλαντευόμενου σπλινομού. • Γλυκό λεπίδων: Ανοξείδωτο ατσάλι τύπου Star Blade για ακρίβεια και αντοχή στο χρόνο. • Πλάτος κοπής: 46mm
- Μήκος κοπής: 0.1 έως 3mm σε 5 επίπεδα χάρις στο σύστημα Multi Click. • Βάρος: 520gr, Ύψος: 17cm
- Μήκος καλωδίου: Επαγγελματικό καλώδιο 2m. • Χτενάκια: 1 πτυσσόμενος οδηγός με μήκη κοπής 4-18mm και 1 χτενάκι με σύστημα, slide-on για μεγαλύτερη σταθερότητα και μήκος κοπής 4,5mm.





# Panasonic

## Επαναφορτιζόμενη Κουρευτική μηχανή ρεύματος/μπαταρίας

15055

Panasonic EP-PZ10-κ

- Βάθος κοπής από 0,1mm
- Εύκολο κράτημα
- Ανοξειδωτή Λεπίδα μεγάλης διάρκειας ζωής
- Πλενόμενη λεπίδα
- Ανθεκτικό μοτέρ μεγάλης διάρκειας ζωής
- Ενδειξη φόρτισης
- Με βάση φόρτισης
- Λυχνία κατάστασης φόρτισης
- Λειτουργία με / χωρίς καλώδιο



## Επαναφορτιζόμενη Κουρευτική μηχανή ρεύματος/μπαταρίας

15054

Panasonic EP-GP80-κ

- Νέο γραμμικό μοτέρ με Έλεγχο Σταθερότητας
- Περιστροφικός διακόπτης ρύθμισης βάθους (Ρυθμιζόμενο από 0,8 έως 2,0 mm σε πέντε βήματα των 0,3 mm, χωρίς το εξάρτημα χτενιού)
- Κινούμενη λεπίδα X-taper, επίστρωση DLC
- Σταθερή λεπίδα με επίστρωση τιτανίου
- Εξι βάθη κοπής με τρία χτένια
- Λυχνία κατάστασης φόρτισης
- Με βολική βάση φόρτισης
- Λειτουργία με/χωρίς καλώδιο
- Μπαταρία Li-ion



## Επαναφορτιζόμενη Κουρευτική μηχανή Panasonic ρεύματος/μπαταρίας

15032

Panasonic EP-1611-κ

- Γραμμικό μοτέρ
- Περιστροφικός διακόπτης ρύθμισης βάθους (Ρυθμιζόμενο από 0,8 έως 2,0 mm σε πέντε βήματα των 0,3 mm, χωρίς το εξάρτημα χτενιού)
- Κινούμενη λεπίδα X-taper, επίστρωση DLC
- Σταθερή λεπίδα με επίστρωση τιτανίου
- Εργονομική σχεδίαση για εύκολη χρήση
- Εξι βάθη κοπής με τρία χτένια
- Με βολική βάση φόρτισης
- Λειτουργία με/χωρίς καλώδιο



## Κουρευτική Μηχανή Ρεύματος Επαναφορτιζόμενη Colorpro Cordless

15057

- Υλικό λεπίδων: Επαγγελματικές, αυτοακονιζόμενες λεπίδες από ανοξείδωτο ατσάλι με ανθρακονήματα.
- Πλάτος κοπής: 46mm
- Μήκος κοπής: 0,6 mm
- Χτενάκια: 10 (1,5,3,4,5,6,10,13,16,19,22,25 mm), σετ χτενάκια-οδηγία για αριστερό και δεξί αυτί
- Αυτονομία: 60 min
- Φόρτιση: 12 h.
- Βάρος: 230 gr.

### ΠΛΕΟΝΕΚΤΗΜΑΤΑ:

- Πλενόμενη, αποσπώμενη κεφαλή.
- Οπτική χρωματική ένδειξη μήκους κοπής πάνω στη μηχανή όπου κάθε χρώμα αντιστοιχεί στο ανάλογο χρωματιστό χτενάκι.
- Ιδανική για κεφάλι και γένια!



## Επαναφορτιζόμενη Κουρευτική μηχανή WAHL CORD\*CORDLESS

15047

- Υλικό λεπίδων:
- Επαγγελματικές, αυτοακονιζόμενες λεπίδες από ανοξείδωτο ατσάλι.
- Πλάτος κοπής: 40 mm.
- Μήκος κοπής: 0,9 mm.
- Αυτονομία: 40 min.
- Χρόνος φόρτισης: 16 h.
- Χτενάκια: 8 (3, 6, 10, 13, 16, 19, 22, 25mm).
- Φωτεινή ένδειξη LED φόρτισης.
- Βάρος: 202 gr.



## Επαναφορτιζόμενη Κουρευτική μηχανή για μαλλιά και μούσι WAHL HAIR CUT & BEARD

15007

- Ισχύς: Πανίσχυρο μοτέρ μακράς διάρκειας.
- Υλικό λεπίδων: Επαγγελματικές, αυτοακονιζόμενες λεπίδες, αποσπώμενες και πλενόμενες, από ανοξείδωτο ατσάλι.
- Πλάτος κοπής: 46 mm
- Μήκος κοπής: 0.6 mm
- Χτενάκια: 10 (1,5,3,4,5,6,10,13,16,19,22 & 25 mm), σετ χτενάκια για τα αυτιά, χτενάκια για γένια και χτενάκια για φαβορίτες.
- Αυτονομία: 40 min
- Φόρτιση: 12 h



## Κουρευτική Μηχανή Ρεύματος Made In Usa WAHL Baldfader

15060

- Ισχύς: 10W πανίσχυρο, αθόρυβο μοτέρ μακράς διάρκειας.
  - Υλικό λεπίδων: Επαγγελματικές, αυτοακονιζόμενες λεπίδες από ατσάλι με ανθρακονήματα.
  - Πλάτος κοπής: 46 mm.
  - Μήκος κοπής: 0.8-3 mm.
  - Χτενάκια: 5 (1,5,3,6,10,13 mm), σετ χτενάκια για αριστερό και για δεξί αυτί. • Βάρος: 448 gr.
  - Μήκος καλωδίου: 2,4 m.
  - MADE IN USA.
- ΠΛΕΟΝΕΚΤΗΜΑΤΑ:**
- Εξαιρετική για σχέδια, σβησίματα, γραμμές και λεπτομέρειες.
  - Έλεγχος με λεβιέ - Taper Control - για εύκολη προσαρμογή του μήκους κοπής με ακρίβεια.



## Κουρευτική Μηχανή Ρεύματος Made In Usa Wahl Closecut Pro

15041

- Ισχύς: 10W Αθόρυβο πανίσχυρο μοτέρ μακράς διάρκειας.
- Υλικό λεπίδων: Επαγγελματικές, αυτοακονιζόμενες λεπίδες από ατσάλι με ανθρακονήματα.
- Πλάτος κοπής: 46 mm. • Μήκος κοπής: 0.6 mm. • Χτενάκια: 6 (1,5, 3, 4,5, 6, 10, 13 mm).
- Επιπλέον αξεσουάρ: Βουρτσάκι καθαρισμού, λάδι λίπανσης των λεπίδων, ψαλίδι, χτένια, προστατευτικό λεπίδων, πλαστικό βαλτισάκι αποθήκευσης / μεταφοράς • Βάρος: 456 gr. • Μήκος καλωδίου: 2.4 m



## Κουρευτική μηχανή WAHL HOME PRO 100

15006

- Ισχύς: 9W πανίσχυρο, αθόρυβο μοτέρ μακράς διάρκειας • Υλικό λεπίδων: Επαγγελματικές, αυτοακονιζόμενες λεπίδες από ατσάλι με ανθρακονήματα.
  - Πλάτος κοπής: 40 mm. • Μήκος κοπής: 0.8 mm. • Χτενάκια: 8 clip-on (3,6,10,13,16,19,22,25mm).
  - Βάρος: 367 gr.
  - Μήκος καλωδίου: 2.4 m.
  - MADE IN EUROPE
- ΠΛΕΟΝΕΚΤΗΜΑΤΑ:**
- Κεφαλή βαρέως τύπου.
  - Δυνατή, σύγχρονη και αξιόπιστη.



## Σετ Κουρευτική Μηχανή Ρεύματος Και Τρίμμερ Μπαταρίας -Made In Europe- Wahl Homepro 100 Combo

15006-1

- Ισχύς: 9W Πανίσχυρο, αθόρυβο μοτέρ μακράς διάρκειας. • Υλικό λεπίδων: Επαγγελματικές, αυτοακονιζόμενες λεπίδες από ατσάλι με ανθρακονήματα. • Πλάτος κοπής: 40 mm (κουρευτική) - 25 mm (τρίμμερ).
  - Μήκος κοπής: 0.8 mm (κουρευτική) - 0.5 mm (τρίμμερ). • Χτενάκια: 8 (3,6,10,13,16,19,22,25 mm).
  - Βάρος: 372 gr (κουρευτική) - 76 gr (τρίμμερ).
  - Μήκος καλωδίου: 2.4 m.
- ΠΛΕΟΝΕΚΤΗΜΑΤΑ:**
- Το απόλυτο σετ! Πανίσχυρη κουρευτική και τρίμμερ μπαταρίας.
  - Κεφαλή βαρέως τύπου. • Τρίμμερ μπαταρίας για λεπτομέρειες. Ιδανικό για ταξίδια.







**Επαγγελματικό Τρίμερ T-Blade 15015**

**Επαναφορτιζόμενο MOSER T-Cut (1591-0070)**

- Χρόνος Φόρτισης: 120 min
- Αυτονομία: 60 min
- Ισχύς: Αθόρυβο μοτέρ DC 6400 στρ./λεπτό
- Υλικό Λεπίδων: Star Blade
- Ενδειξη μπαταρίας/ φόρτισης: Φωτεινή ένδειξη LED.
- Βάρος: 135 gr
- Πλάτος κοπής: 40 mm
- Μήκος κοπής: 0.2 mm
- Γρήγορη αλλαγή λεπίδων.
- Ιδανικό για τριμάρισμα κοντά στο δέρμα, γύρω από τα αυτιά, περίγραμμα ακριβείας σε αυχένα και μούσι.
- MADE IN GERMANY



**Επαναφορτιζόμενο Trimmer MOSER ChroMini Pro**

15012

- Χρόνος φόρτισης :120 min
- Εκτεταμένη αυτονομία 100 min συνεχούς χρήσης
- Μοτέρ: DC Μοτέρ 5350 στροφών/λεπτών με ηχομόωση.
- Πλάτος κοπής: 32mm
- Μήκος κοπής: 0,4mm για τέλειο αποτέλεσμα
- Υλικό λεπίδων: Star blade quick release system
- Βάρος μόλις 130gr
- Χτενάκια: 1 πτυσσόμενο χτενάκι slide on & μήκος κοπής 3-6mm
- Ενδειξη μπαταρίας / φόρτισης: 1 LED με ένδειξη φόρτισης
- Made in Germany



**Επαναφορτιζόμενο Trimmer MOSER Li+Pro Mini**

15014

- Χρόνος φόρτισης 45min.
- Ισχύς : DC μοτέρ, περιστροφικού σπλισμού, 5.500 στροφές
- Αυτονομία: 75min συνεχούς χρήσης
- Πλάτος κοπής : 32mm
- Μήκος κοπής : 0,4mm
- Υλικό λεπίδων: Επιχρωματωμένο ανοξείδωτο ατσάλι Magic Blade με quick release system.
- Βάρος : Μόλις 120gr
- Made in Germany



**Επαγγελματικό Τρίμερ Ρευματος-Επαναφορτιζόμενο - MOSER M1586-0050 NeoLiner**

15056

- Φόρτιση: 120 min
- Αυτονομία: 100 min
- Ισχύς: DC μοτέρ, περιστροφικού σπλισμού, 5350 στροφές / λεπτό.
- Αποσπώμενες λεπίδες : ανοξείδωτο ατσάλι Made In Germany
- Μήκος κοπής: 0,4mm
- Πλάτος κοπής: 32 mm
- Χτενάκια: 1 πτυσσόμενο (3-6mm)
- Φωτεινή ένδειξη μπαταρίας/ φόρτισης
- Βάρος: 136gr
- Made In Germany



**Trimmer MOSER MINI 1400**

15001

- Ισχύς: Αθόρυβο μοτέρ 3000 στροφών/λεπτό.
- Υλικό λεπίδων: Ανοξείδωτο ατσάλι Star Blade.
- Πλάτος κοπής: 32mm
- Μήκος κοπής: 0,2mm .
- Τεχνολογία OVERLAP για κοπή κοντά στα 0mm.
- Βάρος: 190gr
- Μήκος καλωδίου: Επαγγελματικό καλώδιο 2m
- Χτενάκια: 1 πτυσσόμενο οδηγός 3-6mm.
- Made in Germany



**ΕΠΑΝΑΦΟΡΤΙΖΟΜΕΝΟ ΤΡΙΜΜΕΡ ΜΕ 4 ΚΕΦΑΛΕΣ GROOMSAN PRO**

15016

- Υλικό λεπίδων: Επαγγελματικές, αυτοακονιζόμενες λεπίδες από ατσάλι με ανθρακονήματα.
- Πλάτος κοπής: 30mm (τρίμερ) - 8mm (tribal) - 26mm (δυτλή ξυριστική).
- Μήκος κοπής: 0,5 mm.
- Χτενάκια: 1 πτυσσόμενο 6 θέσεων (2, 4, 6, 8, 10, 12mm) και 3 clip-on (3,6, 10mm).
- Αυτονομία: 60 min.
- Φόρτιση: 12 h.
- Βάρος: 114 gr.
- ΠΛΕΟΝΕΚΤΗΜΑΤΑ:**
- 4 Ανταλλακτικές κεφαλές: Τρίμερ, δυτλή ξυριστική, κεφαλή για λεπτομέρειες, κεφαλή για μύτη-αυτιά.
- Το απαραίτητο εργαλείο για κάθε χρήστη που θέλει πραγματικά να φροντίζει τα γένια του.

**Επαναφορτιζόμενο Trimmer WAHL GroomsMan beard & stubble**

15017

- Υλικό λεπίδων: Αυτοακονιζόμενες λεπίδες από ατσάλι με ανθρακονήματα.
- Πλάτος κοπής: 28 mm.
- Μήκος κοπής: 0,5 mm.
- Χτενάκια: 1 οδηγός 6 θέσεων (2,4,6,8,10,12mm) και 3 clip-on (1,5,3,4,5 mm).
- Αυτονομία: 60 min.
- Φόρτιση: 8 h. • Βάρος: 126 gr.
- ΠΛΕΟΝΕΚΤΗΜΑΤΑ**
- Λειτουργία με ή χωρίς καλώδιο.
- Πανίσχυρο μοτέρ.
- 1 LED με ένδειξη φόρτισης.



**Trimmer WAHL**

15025

**ΤΡΙΜΜΕΡ ΑΥΤΙΩΝ - ΜΥΤΗΣ**

- Ιδανικό για περιποίηση τριχών μύτης, αυτιών.
- Περιστροφόμενη κοπτική κεφαλή.
- Πλεονόμενη κεφαλή.
- Stand 20 τεμαχίων.
- Μπαταρία 1xAA (Περλασμβάνεται).
- Βάρος: 77 gr.
- Τεμ./Κιβ.: 20





**Επαναφορτιζόμενο Τρίμερ GEMEI GM-767**

15051

- Κοφτερή λεπίδα μεγάλης αντοχής
- Ισχυρό πολυστροφο μοτέρ
- Πλενόμενο
- Επαναφορτιζόμενο
- Σε 3 χρώματα



- Περιλαμβάνει
- Οδηγό μήκους
  - Λαδάκι συντήρησης
  - Βουρτσάκι καθαρισμού
  - Καλώδιο φόρτισης



**Επαναφορτιζόμενο Τρίμερ ΝΙΚΑΙ**

15052

- Κοφτερή λεπίδα μεγάλης αντοχής
- Πλενόμενο
- Επαναφορτιζόμενο
- Με βάση στήριξης



- Περιλαμβάνει
- Οδηγό μήκους
  - Λαδάκι συντήρησης
  - Βουρτσάκι καθαρισμού
  - Καλώδιο φόρτισης



15044

**Επαναφορτιζόμενο Τρίμερ DINGLING RF-608**

- Κοφτερή λεπίδα μεγάλης αντοχής



- Επαναφορτιζόμενο
- Με βάση στήριξης

- Περιλαμβάνει
- Οδηγό μήκους
  - Λαδάκι συντήρησης
  - Βουρτσάκι καθαρισμού
  - Φορτιστή
  - Κλειδί Allen κάτω από την βάση



**Επαναφορτιζόμενο Τρίμερ F 1005 Για γένια και λεπτομέρειες**

15058

- Κοφτερή λεπίδα μεγάλης αντοχής
- Επαναφορτιζόμενο
- Με βάση στήριξης

- Περιλαμβάνει
- Οδηγό μήκους 3, 4, 5, 6, 7 mm
  - Λαδάκι συντήρησης
  - Βουρτσάκι καθαρισμού
  - Φορτιστή



**Επαναφορτιζόμενη Ξυριστική Μηχανή WAHL : Travel Shaver (3615-1016)**

15061



- Ανταλλακτική κεφαλή και shaving foil που αναπτύσσονται σε διάφορες κατευθύνσεις.
- Πλάτος κοπής: 36 mm. • Μήκος κοπής: 0,0 mm. • Ανταλλακτική κεφαλή και κάλυμμα αλουμινίου. • Τύπος μπαταρίας: Νικελίου - Hybrid μέταλλο (Ni-MH). • Αυτονομία: 45 min. • Φόρτιση: 8 h. • Επιπλέον αξεσουάρ: Καλώδιο φόρτισης, βουρτσάκι καθαρισμού, υφασμάτινη θήκη, μεταλλική θήκη αποθήκευσης/μεταφοράς.
- Βάρος: 90 gr. • Τεμ./Κιβ.: 12

**ΠΛΕΟΝΕΚΤΗΜΑΤΑ**

- Περιποίηση προσώπου και αυχένα σαν βγήκατε μόλις από το ματαμπέρεκο/κομμωτήριο
- Ιδανική για καθημερινό ξύρισμα.
- Κατάλληλη για καθαρισμό αυχένα.
- Φωτεινή ένδειξη φόρτισης.



**Λάδι Μηχανής (Σπρέι) Blitz 300ml**

15920



**Σπρέι Για Την Ψύξη Κεφαλών Blade Ice 400ml**

15933





# ΗΛΙΑΔΙ

QUARANTEE

## Salon Hair Dryer PROFESSIONAL

*Το καλύτερα επαγγελματικά  
πιστολάκια της αγοράς  
σε προσιτή τιμή*

Το νέα επαγγελματικά πιστολάκια SALON HAIR DRYER PROFESSIONAL σας προσφέρουν τον καλύτερο συνδυασμό ποιοτικών & προηγμένων τεχνολογικών χαρακτηριστικών ώστε να ικανοποιούν τις αυξημένες και σκληρές επαγγελματικές απαιτήσεις σας με τον καλύτερο δυνατό τρόπο.

- Με ισχυρή απόδοση και ξεκούραστο χειρισμό τα καθιστούν ιδανικά για πολύωρη καθημερινή χρήση με υψηλή αξιοπιστία.
- Με ισχυρά Μοτέρ και απόδοση 2000Watt και 2400Watt για σκληρή επαγγελματική χρήση
- Για γρήγορο στέγνωμα και τέλειο ίσιωμα
- Για επαγγελματικό styling.
- Για κομμωτήρια & barber shops



4 ||||  
HEAT SETTINGS

COOL SHOT

2 NOZZLE

LONG CORD





**Μοτέρ AC μακράς διάρκειας**  
Τα μοτέρ της Huadi είναι κατασκευασμένα από ελαφριά και ανθεκτικά υλικά τα οποία έχουν μεγάλη διάρκεια ζωής. Ο εσωτερικός κώνος είναι ειδικά κατασκευασμένος ώστε να διατηρεί το μοτέρ καθαρό απετρέποντας την εισροή τριχών περιορίζοντας τον κίνδυνο βλάβης. Το κατάλληλο μοτέρ για όλους τους επαγγελματίες που θέλουν υψηλή απόδοση και μεγάλη διάρκεια ζωής. Σχεδιασμένα για συνεχή, επαναλαμβανόμενη και παρατεταμένη χρήση!



**Κεραμική Τεχνολογία**  
Τα μέρη του σεσουάρ που έχουν κεραμική επικάλυψη αποδίδουν μεγάλες θερμοκρασίες σταθερά και σε πολύ μικρό χρόνο, προστατεύοντας την υγεία των μαλλιών. Ταυτόχρονα εκπέμπουν αρνητικά ιόντα, τα οποία εξαφανίζουν τα φριζαρίσματα και βοηθούν στο να δημιουργήσετε ένα τέλειο χτένισμα που διαρκεί.



**Ελαφριά**  
Το σεσουάρ μαλλιών με αυτή την προδιαγραφή ανταποκρίνονται πλήρως στις ανάγκες των επαγγελματιών, καθώς είναι πολύ πρακτικά, εύκολα στη χρήση και με συμπαγή σχεδιασμό. Ταυτόχρονα έχουν ειδική ισορροπημένη κατανομή βάρους που δεν ταλαιπωρεί τον καρπό.



**Μέγιστη ροή αέρα**  
Η ροή του αέρα είναι η ποσότητα που παράγεται από το σεσουάρ και μετρείται σε m<sup>3</sup>/h (κυβικά μέτρα ανά ώρα), πρόκειται για την ποσότητα του αέρα που περνά διαμέσου ενός τμήματος σε σχέση με την συμπίεση του. Η μελέτη και ο σχεδιασμός των διαφορετικών εξαρτημάτων ενός σεσουάρ (ανεμιστήρας, φίλτρο εξαερισμού, εσωτερικός κώνος) σε συνδυασμό με τις αποδόσεις του μοτέρ, εξασφαλίζουν σωστή ισορροπία και κυκλοφορία/ροή του αέρα.



ΑΠΟΚΛΕΙΣΤΙΚΟΣ ΑΝΤΙΠΡΟΣΩΠΟΣ ΓΙΑ ΕΥΡΩΠΗ

**YANNI**<sup>®</sup>  
EXTENSIONS



**HVADÍ**  
QUARANTEE

AC MOTOR  
FOR PROFESSIONAL USE

- Super quiet 2400 AC MOTOR
- Air flow 70-105m<sup>3</sup>/h.
- Acoustic level 75-83± db.

- Επαγγελματικό μοτέρ AC
- 220V-240V~50/60Hz 2400W
- Καλώδιο 3.0m.
- 4 Επίπεδα θερμοκρασίας
- 2 ταχύτητες - 3 ρυθμίσεις θερμοκρασίας
- Κομπι ψυχρού αέρα
- Δύο συμπυκνωτές αέρα
- Ενσωματωμένη προστασία υπερθέρμανσης
- Αφαιρούμενο φίλτρο
- Κεραμική τεχνολογία



Powerful  
**2400**  
Watt

Ελαφρύ  
και ανθεκτικό



**15241**  
HD-A1829 2400W / BLACK  
*Salon*  
**HairDryer**  
PROFESSIONAL



**HVADÍ**  
QUARANTEE

AC MOTOR  
FOR PROFESSIONAL USE

- Super quiet 2000 AC MOTOR
- Air flow 70-105m<sup>3</sup>/h.
- Acoustic level 75-83± db.

- Επαγγελματικό μοτέρ AC
- 220V-240V~50/60Hz 2000W
- Καλώδιο 3.0m.
- 4 Επίπεδα θερμοκρασίας
- 2 ταχύτητες - 3 ρυθμίσεις θερμοκρασίας
- Κομπι ψυχρού αέρα
- Δύο συμπυκνωτές αέρα
- Ενσωματωμένη προστασία υπερθέρμανσης
- Αφαιρούμενο φίλτρο
- Κεραμική τεχνολογία



Powerful  
**2000**  
Watt

Ελαφρύ  
και ανθεκτικό



**15240**  
HD-A1829 2000W / BLACK  
*Salon*  
**HairDryer**  
PROFESSIONAL



**HVADÍ**  
QUARANTEE

AC MOTOR  
FOR PROFESSIONAL USE

- Super quiet 2000 AC MOTOR
- Air flow 70-105m<sup>3</sup>/h.
- Acoustic level 75-83± db.

- Επαγγελματικό μοτέρ AC
- 220V-240V~50/60Hz 2000W
- Καλώδιο 3.0m.
- 4 Επίπεδα θερμοκρασίας
- 2 ταχύτητες - 3 ρυθμίσεις θερμοκρασίας
- Κομπι ψυχρού αέρα
- Δύο συμπυκνωτές αέρα
- Ενσωματωμένη προστασία υπερθέρμανσης
- Αφαιρούμενο φίλτρο
- Κεραμική τεχνολογία



Powerful  
**2000**  
Watt

Ελαφρύ  
και ανθεκτικό



**15242**  
HD-A1829 2000W / JEAN  
*Salon*  
**HairDryer**  
PROFESSIONAL





**HVADI**  
QUARANTEES

AC MOTOR  
FOR PROFESSIONAL USE.

- Super quiet 2000 AC MOTOR
- Air flow 70-105m<sup>3</sup>/h.
- Acoustic level 75-83± db.

- Επαγγελματικό μοτέρ AC
- 220V-240V~50/60Hz 2000W
- Καλώδιο 3.0m.
- 4 Επίπεδα θερμοκρασίας
- 2 ταχύτητες - 3 ρυθμίσεις θερμοκρασίας
- Κουμπί ψυχρού αέρα
- Δύο συμπυκνωτές αέρα
- Ενσωματωμένη προστασία υπερθέρμανσης
- Αφαιρούμενο φίλτρο
- Κεραμική τεχνολογία



Powerful  
**2000  
Watt**

Ελαφρύ  
και ανθεκτικό



**15245**  
HD-A1829C 2000W / D. GREY

Salon  
**HairDryer**  
PROFESSIONAL



**HVADI**  
QUARANTEES

AC MOTOR  
FOR PROFESSIONAL USE.

- Super quiet 2000 AC MOTOR
- Air flow 70-105m<sup>3</sup>/h.
- Acoustic level 75-83± db.

- Επαγγελματικό μοτέρ AC
- 220V-240V~50/60Hz 2000W
- Καλώδιο 3.0m.
- 4 Επίπεδα θερμοκρασίας
- 2 ταχύτητες - 3 ρυθμίσεις θερμοκρασίας
- Κουμπί ψυχρού αέρα
- Δύο συμπυκνωτές αέρα
- Ενσωματωμένη προστασία υπερθέρμανσης
- Αφαιρούμενο φίλτρο
- Κεραμική τεχνολογία



Powerful  
**2000  
Watt**

Ελαφρύ  
και ανθεκτικό



**15244**  
HD-A1832B 2000W / JEAN  
MAKPYKANO

Salon  
**HairDryer**  
PROFESSIONAL



**HVADI**  
QUARANTEES

AC MOTOR  
FOR PROFESSIONAL USE.

- Super quiet 2000 AC MOTOR
- Air flow 70-105m<sup>3</sup>/h.
- Acoustic level 75-83± db.

- Επαγγελματικό μοτέρ AC
- 220V-240V~50/60Hz 2000W
- Καλώδιο 3.0m.
- 4 Επίπεδα θερμοκρασίας
- 2 ταχύτητες - 3 ρυθμίσεις θερμοκρασίας
- Κουμπί ψυχρού αέρα
- Δύο συμπυκνωτές αέρα
- Ενσωματωμένη προστασία υπερθέρμανσης
- Αφαιρούμενο φίλτρο
- Κεραμική τεχνολογία



Powerful  
**2000  
Watt**

Ελαφρύ  
και ανθεκτικό



**15243**  
HD-A1826 2000W  
MAKPYKANO

Salon  
**HairDryer**  
PROFESSIONAL





**HUADI**  
QUARANTEE

*Salon*  
**Curling Iron**  
PROFESSIONAL

**TOURMALINE  
& CERAMIC COATING**  
for Reducing Frizz

PTC heater  
LCD digital display

ΑΠΟΚΛΕΙΣΤΙΚΟΣ ΑΝΤΙΠΡΟΣΩΠΟΣ ΓΙΑ ΕΥΡΩΠΗ

**YANNI**<sup>®</sup>  
EXTENSIONS



# Salon Curling Iron

PROFESSIONAL

**HVADI**  
QUARANTEE

**TOURMALINE  
& CERAMIC COATING**  
for Reducing Frizz

PTC heater  
LCD digital display

- LCD οθόνη – ψηφιακή ρύθμιση θερμοκρασίας
- Μέγεθος: 19/25mm
- Κεραμική Επίστρωση
- 3.0m καλώδιο ρεύματος, VDE πρίζα
- 220-240v, ~50/60HZ, 60W

140-230°C



**15151-19**  
HD C8519

19mm



**15151-25**  
HD C8525

25mm



**TOURMALINE  
& CERAMIC COATING**  
for Reducing Frizz

PTC heater  
LCD digital display

- LCD οθόνη – ψηφιακή ρύθμιση θερμοκρασίας
- 5. Μέγεθος: 19/25mm
- Κεραμική Επίστρωση
- 3.0m καλώδιο ρεύματος, VDE πρίζα
- 220-240v, ~50/60HZ, 60W

140-230°C



**15152-19**  
HD-C3001- 19

19mm x 3



**15152-25**  
HD-C3001- 25

25mm x 3





# HVADI

QUARANTEE

## Salon Hair Straightener PROFESSIONAL

κωδ.: 15146

• Floating plate

24  
mm

• Lock Function

- Κεραμική πλάκα με επίστρωση Tourmaline
- Θερμαντήρας PTC
- Πλωτή πλάκα
- Ένδειξη LED
- Ρυθμιζόμενη θερμοκρασία από 140°C έως 230°C
- Πλήκτρο +/- για έλεγχο θερμοκρασίας
- Αυτόματη απενεργοποίηση σε 60 λεπτά
- Λειτουργία κλειδώματος
- Περιστρεφόμενο Καλώδιο 360°
- Επαγγελματικό καλώδιο τροφοδοσίας 3m



140° C-230° C  
AC 220-240V, 50/60Hz



TEMPERATURE  
ADJUSTMENT



360° SWIVEL CORD  
3m LONG CORD



### Σύστημα ανάρτησης

Οι ταλαντευόμενες πλάκες εφαρμόζουν τέλεια στο μαλλί σε κάθε κίνηση που χρειάζεται για να δημιουργηθεί το χτένισμα.

Χάρη σε αυτό το σύστημα ανάρτησης, οι θερμαινόμενες πλάκες προσαρμόζονται στο είδος και στην ποιότητα του μαλλιού που πρόκειται να ισιωθεί κάθε φορά, πετυχαίνοντας χτένισμα ακριβείας.



### Ταλαντευόμενες πλάκες

Οι ταλαντευόμενες και θερμαινόμενες πλάκες προσαρμόζονται τέλεια στα μαλλιά κατά τη διάρκεια του χτενίσματος, αποτρέποντας περιττή επιβάρυνση με θερμότητα. Το μαλλί καθίσταται ικανό να διατηρήσει το χτένισμα για μεγαλύτερο χρονικό διάστημα.



### Τεχνολογία Αυτόματης Απενεργοποίησης

Τα τελευταίας τεχνολογίας σίδερα μαλλιών απενεργοποιούνται αυτόματα 60 λεπτά μετά την πρώτη χρήση, κάτι που προσφέρει μεγαλύτερη ασφάλεια σε περίπτωση που το εργαλείο αφηθεί ή ξεχαστεί αχρησιμοποίητο.



### Πλάκες με κεραμική επίστρωση

Η κεραμική επικάλυψη των θερμαινόμενων πλακών είναι εξαιρετικά ήπια προς το μαλλί, αποτρέποντας ζημιές λόγω επιβάρυνσης με θερμότητα. Ελεύθερα, φυσικά και δυναμικά μαλλιά.



### Πλάκες με επίστρωση τουρμαλίνης

Η επίστρωση των ισιωτικών πλακών με τουρμαλίνη, προστατεύει τα μαλλιά, κάνοντας τα φωτεινά, απαλά και μεταξένια. Οι τρίχες γλιστράνε πάνω στις πλάκες χωρίς να κομπιάζουν. Μέγιστη προστασία των μαλλιών και μοναδικές επαγγελματικές αποδόσεις.



### Ρύθμιση θερμοκρασίας

Η τεχνολογία αυτή σας επιτρέπει να επιλέγετε τη θερμοκρασία ανάλογα με τον τύπο μαλλιών σας. Χρειάζονται μόνο μερικά δευτερόλεπτα για να ισιώσετε το μαλλί σας ή κάνετε μπούκλες. Το εύρος της θερμοκρασίας εκτείνεται μεταξύ 140° και 230°C, την οποία ελέγχετε μέσω της οθόνης.



## Πρέσα Κεραμική NANO - MSH

• MCH ceramic - Heating plate • NANO Diamond Ceramic coating

### • ΕΥΚΟΛΟ STYLING

Nano Κεραμικές πλάκες με τριπλή επίστρωση που ελαχιστοποιούν την τριβή μεταξύ της πλάκας και των μαλλιών. Προσφέρει ασφαλές και άνετο styling χωρίς να τσαλακώνει και να τραβάει τα μαλλιά.

### • ΔΙΠΛΟΣ ΔΙΣΘΗΤΗΡΑΣ ΘΕΡΜΟΤΗΤΑΣ

Δύο ανεξάρτητοι αισθητήρες θερμότητας ρυθμίζουν τη θερμοκρασία της κάθε πλάκας ταυτόχρονα έτσι ώστε και οι δύο πλάκες να διατηρούν σταθερές θερμοκρασίες χωρίς να υπερθερμαίνονται.

### • ΠΡΟΗΓΜΕΝΟ ΣΥΣΤΗΜΑ ΤΑΧΕΙΑΣ ΘΕΡΜΑΝΣΗΣ FLASH

Με τη χρήση του κεραμικού θερμαντήρα MCH, η προηγμένη τεχνολογία θέρμανσης flash, μας εξασφαλίζει άμεση θερμότητα, για να φθάσει στην επιθυμητή θερμοκρασία της σε συντομότερο χρονικό διάστημα, επιτρέποντας έτσι πολλαπλές εναλλαγές θερμότητας σε λιγότερο από ένα δευτερόλεπτο διατηρώντας τη θερμοκρασία στο σύνολο της, χωρίς διακυμάνσεις.

### • ΚΕΡΑΜΙΚΕΣ ΠΛΑΚΕΣ

Οι κεραμικές πλάκες παράγουν αρνητικά ιόντα στα μαλλιά, διαχέουν τη θερμότητα και σφραγίζουν την τρίχα, κάνοντας τα μαλλιά να λάμπουν χωρίς να φριζάρουν.

### • NANO ΤΕΧΝΟΛΟΓΙΑ

Τα μόρια υγρασίας της τρίχας μειώνονται σε μέγεθος, ενισχύοντας τις φυσικές τους ιδιότητες με αποτέλεσμα πιο λαμπερά & υγιή μαλλιά.

- 1 Digital LCD display
- 2 80°C-230°C Adjustable temperature
- 3 Auto shut off sleep
- 4 MCH ceramic - Heating plate
- 5 NANO Diamond Ceramic coating
- 6 Power cord: 3M 360 swivel PVC cord



15029

## Μηχάνημα συγκόλλησης Extension

- Εργονομικός σχεδιασμός.
- Μακρύ καλώδιο τροφοδοσίας.
- Λείο και ελαφρύ.
- Επαγγελματική ποιότητα.
- Συνεχής παραγωγή θερμότητας.
- Κατάλληλο για όλους τους τύπους extensions.



## Ηλεκτρικό ψαλίδι Κώνος MOSER

15136 13-25mm

- Μπουύκλες
- Περιστρεφόμενο καλώδιο



15140

## Ηλεκτρικό ψαλίδι με βούρτσα 3 σε 1

- Ισιωτική
- Wang
- Μπουύκλες
- Γρήγορο ζέσταμα
- Εργονομικό χερούλι
- Περιστρεφόμενο καλώδιο

3 σε 1



## Πρέσα Κεραμική Τουρμαλίνης PTC

15146

- Κεραμική επίστρωση PTC για γρήγορο ζέσταμα & αύξηση θερμοκρασίας.
- Πλάκα τουρμαλίνης.
- Ρυθμιζόμενη θερμοκρασία: 100-230° C.
- Αυτόματη παύση λειτουργίας σε 60 λεπτά.
- Ενδειξη θερμοκρασίας με αναλογικό έλεγχο.
- Διπλή θερμική ασφάλεια.
- Πλάτος πλάκας: 24mm.
- Περιβλήμα σιλικόνης προς αποφυγή ολίσθησης της συσκευής από το χέρι.
- Περιστροφικό καλώδιο 360°.
- AC 100-250V.

BEST SELLING

P1  
SERIES

24mm







15229

SALON PRO TURBO 5000  
**1800 WATT**

- 18200 στροφές.
- 36 lit/sec παροχή αέρα για γρήγορο στέγνωμα.
- 170°-180° θερμοκρασία.
- 3m καλώδιο.
- 540 gr. βάρος.
- Με διακόπτη κρύου αέρα.



15230

SALON PRO TURBO 5600  
**2000 WATT**

- 18800 στροφές.
- 46 lit/sec παροχή αέρα για γρήγορο στέγνωμα.
- 180°-210° θερμοκρασία.
- 3m καλώδιο.
- 510 gr. βάρος.
- Με διακόπτη κρύου αέρα.



## Starway

15206

**2000 WATT**  
Starway SW-6615



15208

**2000 WATT**  
Starway SW-3000



16169

Βάση σεσουάρ  
καρέκλας  
μεταλλική

## G.A.M.A

ITALY PROFESSIONAL

ΕΠΑΓΓΕΛΜΑΤΙΚΟ ΣΕΣΟΥΑΡ 2200W  
MADE IN ITALY  
MODEL: CLASSIC

- Ισχύς: 2200W.
  - 3 Θερμοκρασίες / 2 Ταχύτητες.
  - Δυνατότητα κρύου αέρα.
  - 2 Επαγγελματικά στόμια 6.5x1 & 9x0.5 cm και φυσούνα.
- Ειδικά ισορροπημένη κατανομή βάρους που δεν ταλαιπωρεί τον καρπό!
- Επαγγελματικό Μοτέρ AC.
  - Ροή αέρα: 86 m3/h.
  - Αποσπώμενο φίλτρο.
  - Εργονομική λαβή.
  - Βάρος: 545 gr.
  - Καλώδιο: 3m
- MADE IN ITALY



15232  
Μαύρο

Φυσούνα Premium για όλους  
τους τύπους

15213



15232-1  
Λευκό



15232-2  
Πορτοκαλί



15232-3  
Φούξια



15232-4  
Βεραμάν



Ψαλίδια υψηλής ποιότητας επεξεργασμένα στο χέρι. Είναι κατασκευασμένα από τον καλύτερο σφυρήλατο, ανοξείδωτο χάλυβα κοβαλτίου, Ιαπωνικό ανοξείδωτο ασάλι 440C, κοβάλτιο ATS 314, κοβάλτιο -10 και κοβάλτιο VV-10. Κάθε ψαλίδι είναι εργονομικά σχεδιασμένο και προσαρμοσμένο στις ανάγκες των χρηστών.



### Glamour 5,5" Κοβαλτίου

Κωδ.: 16033-10 Ψαλίδι κατάλληλο για POINTEN - SLICENCUT

- Μέγεθος: 5,5" • Ανοξείδωτος χάλυβας κοβαλτίου Ιαπωνίας 440C.
- Υψηλή σκληρότητα • Λεπίδες: Concave / Convex (επεξεργασία Hamaguri grid) εξωτερικά καμπυλωτά διαμορφωμένες, εσωτερικά κοίλα, κυρτά τροχισμένες
- Εργονομικός σχεδιασμός (offset) για ξεκούραστη εργασία.
- Εργονομική θέση λαβής • Βίδα ρύθμισης για σφιχτό-χαλαρό ψαλίδισμα.
- Με αυθεντικά κρύσταλλα Swarovski σε δύο χρώματα Ρόζ, Μπλε.
- Χειροποίητο.



### Tatsu 5,5" - 6,0" Κοβαλτίου

Κωδ.: 16033-12 (5,5") Κωδ.: 16033-11 (6,0") Ψαλίδι κατάλληλο για POINTEN - SLICENCUT Special Edition

- Μέγεθος: 5,5" - 6,0" • Ανοξείδωτος χάλυβας Κοβαλτίου
- Υψηλή σκληρότητα • Λεπίδες: Concave / Convex (επεξεργασία Hamaguri grid) εξωτερικά καμπυλωτά διαμορφωμένες, εσωτερικά κοίλα, κυρτά τροχισμένες
- Εργονομικός σχεδιασμός (offset) για ξεκούραστη εργασία.
- Εργονομική θέση λαβής • Βίδα ρύθμισης για σφιχτό-χαλαρό ψαλίδισμα.
- Χειροποίητο.



### Tatsu 6,0" Κοβαλτίου

Κωδ.: 16033-13 (6,0") Special Edition

- Μέγεθος: 6,0" • Ανοξείδωτος χάλυβας Κοβαλτίου.
- Υψηλή σκληρότητα • Επεξεργασία Hamaguri grid
- Καμπύλο σχέδιο με δύο εγκοπές που εμποδίζουν την ολίσθηση τις τρίχας.
- Εργονομικός σχεδιασμός (offset) για ξεκούραστη εργασία.
- Εργονομική θέση λαβής • Βίδα ρύθμισης για σφιχτό-χαλαρό ψαλίδισμα.
- Χειροποίητο.



### Nao 6,0" - 14T Κοβαλτίου

Κωδ.: 16033-14

- Μέγεθος: 6,0" • Ανοξείδωτος χάλυβας Κοβαλτίου.
- Υψηλή σκληρότητα • Επεξεργασία Hamaguri grid • 14 δόντια σε σχήμα W καμπύλο σχέδιο με δύο εγκοπές που εμποδίζουν την ολίσθηση τις τρίχας.
- Εργονομικός σχεδιασμός (offset) για ξεκούραστη εργασία.
- Εργονομική θέση λαβής • Βίδα ρύθμισης για σφιχτό-χαλαρό ψαλίδισμα.
- Χειροποίητο.



### Nao 6,0" - 35T Κοβαλτίου

Κωδ.: 16033-15

- Μέγεθος: 6,0" • Ανοξείδωτος χάλυβας Κοβαλτίου.
- Υψηλή σκληρότητα • Επεξεργασία Hamaguri grid
- Καμπύλο σχέδιο με δύο εγκοπές που εμποδίζουν την ολίσθηση τις τρίχας.
- Εργονομικός σχεδιασμός (offset) για ξεκούραστη εργασία.
- Εργονομική θέση λαβής • Βίδα ρύθμισης για σφιχτό-χαλαρό ψαλίδισμα.
- Χειροποίητο.



### Nao 6,5" Κοβαλτίου

Κωδ.: 16033-16 Ψαλίδι κατάλληλο για POINTEN - SLICENCUT

- Μέγεθος: 6,5" • Ανοξείδωτος χάλυβας Κοβαλτίου • Υψηλή σκληρότητα
- Λεπίδες: Concave / Convex εξωτερικά καμπυλωτά διαμορφωμένες, εσωτερικά κοίλα, κυρτά τροχισμένες • Επεξεργασία Hamaguri grid
- Εργονομικός σχεδιασμός (offset) για ξεκούραστη εργασία.
- Εργονομική θέση λαβής • Βίδα ρύθμισης για σφιχτό-χαλαρό ψαλίδισμα.
- Χειροποίητο.



### Makoto 6,0" Κοβαλτίου

Κωδ.: 16033-19

- Μέγεθος: 6,0" • Ανοξείδωτος χάλυβας Κοβαλτίου.
- Υψηλή σκληρότητα • Λεπίδες: Concave / Convex (επεξεργασία Hamaguri grid) φαρδιά κοφτερή λεπίδα, ελαφρύ βάδισμα. Ψαλίδι λεπτομερειών λόγω της θέσης του αντίχειρα.
- Εργονομικός σχεδιασμός για ξεκούραστη εργασία.
- Εργονομική θέση λαβής
- Χειροποίητο.



### Excelsior 5,5" Κοβαλτίου

Κωδ.: 16033-18 Ψαλίδι κατάλληλο για POINTEN - SLICENCUT

- Μέγεθος: 5,5" • Ανοξείδωτος χάλυβας κοβαλτίου Ιαπωνίας 440C.
- Υψηλή σκληρότητα • Λεπίδες: Concave / Convex (επεξεργασία Hamaguri grid) εξωτερικά καμπυλωτά διαμορφωμένες, εσωτερικά κοίλα, κυρτά τροχισμένες.
- Εργονομικός σχεδιασμός (offset) για ξεκούραστη εργασία.
- Εργονομική θέση λαβής • Βίδα ρύθμισης για σφιχτό-χαλαρό ψαλίδισμα.
- Χειροποίητο.





Ψαλίδια υψηλής ποιότητας επεξεργασμένα στο χέρι. Είναι κατασκευασμένα από τον καλύτερο σφυρήλατο, ανοξείδωτο χάλυβα κοβαλτίου, Ιαπωνικό ανοξείδωτο ατσάλι 440C, κοβάλτιο ATS 314, κοβάλτιο -10 και κοβάλτιο VV-10. Κάθε ψαλίδι είναι εργονομικά σχεδιασμένο και προσαρμοσμένο στις ανάγκες των χρηστών.

ΠΡΟΙΟΝΤΑ ΚΟΜΜΩΤΗΡΙΟΥ



### Μακίκο 5,5" Κοβαλτίου

Κωδ.: 16033-1

- Μέγεθος: 5,5" • Ανοξείδωτος χάλυβας Κοβαλτίου.
- Υψηλή σκληρότητα • Λεπίδες: Concave / Convex (επεξεργασία Hamaguri grid) εξωτερικά καμπυλωτά διαμορφωμένες, εσωτερικά κοίλα, κυρτά τροχισμένες.
- Εργονομικός σχεδιασμός (offset) για ξεκούραστη εργασία.
- Εργονομική θέση λαβής • Βίδα ρύθμισης για σφιχτό-χαλαρό ψαλίδισμα.
- Χειροποίητο.



### Slim Cut 5,5" Κοβαλτίου

Κωδ.: 16033-20

Ψαλίδι κατάλληλο για POINTEN - SLICENCUT

- Μέγεθος: 5,5" • Ανοξείδωτος χάλυβας Κοβαλτίου Ιαπωνίας.
- Υψηλή σκληρότητα • Λεπίδες: Concave / Convex (επεξεργασία Hamaguri grid)
- Λεπτές κοφτερές λεπίδες, εξωτερικά καμπυλωτά διαμορφωμένες, εσωτερικά κοίλα, κυρτά τροχισμένες.
- Εργονομικός σχεδιασμός (offset) για ξεκούραστη εργασία.
- Εργονομική θέση λαβής
- Ρουλεμάν υψηλής τεχνολογίας για μεγαλύτερη διάρκεια ζωής.
- Χειροποίητο.



### Yu 5,5" - 6,0" Κοβαλτίου

Κωδ.: 16033-3

5,5"

Κωδ.: 16033-4

6,0"

Ψαλίδι κατάλληλο για POINTEN - SLICENCUT

- Μέγεθος: 5,5" - 6,0" • Ανοξείδωτος χάλυβας Κοβαλτίου.
- Υψηλή σκληρότητα
- Λεπίδες: Concave / Convex, εξωτερικά καμπυλωτά διαμορφωμένες, εσωτερικά κοίλα, κυρτά τροχισμένες.
- Επεξεργασία Hamaguri grid
- Εργονομικός σχεδιασμός (offset) για ξεκούραστη εργασία.
- Εργονομική θέση λαβής • Βίδα ρύθμισης για σφιχτό-χαλαρό ψαλίδισμα.
- Χειροποίητο.

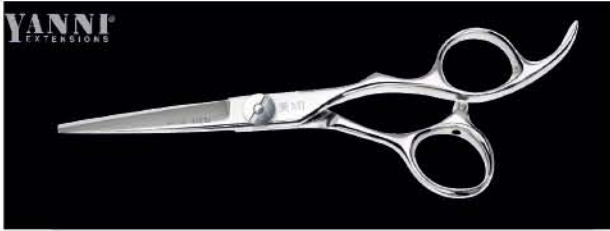

### Mi 6,0" Κοβαλτίου

Κωδ.: 16033-21

Ψαλίδι κατάλληλο για POINTEN - SLICENCUT

- Μέγεθος: 6,0" • Ανοξείδωτος χάλυβας Κοβαλτίου.
- Υψηλή σκληρότητα • Λεπίδες: Concave / Convex (επεξεργασία Hamaguri grid) εξωτερικά καμπυλωτά διαμορφωμένες, εσωτερικά κοίλα, κυρτά τροχισμένες.
- Εργονομικός σχεδιασμός για ξεκούραστη εργασία.
- Εργονομική θέση λαβής • Βίδα ρύθμισης για σφιχτό-χαλαρό ψαλίδισμα.
- Χειροποίητο.



### Lefty 5,5 Αριστερό Κοβαλτίου

Κωδ.: 16033-6

Ψαλίδι κατάλληλο για POINTEN - SLICENCUT

- Μέγεθος: 5,5" • Ανοξείδωτος χάλυβας Κοβαλτίου.
- Υψηλή σκληρότητα • Λεπίδες: Concave / Convex (επεξεργασία Hamaguri grid) εξωτερικά καμπυλωτά διαμορφωμένες, εσωτερικά κοίλα, κυρτά τροχισμένες.
- Εργονομικός σχεδιασμός (offset) για ξεκούραστη εργασία
- Για αριστερόχειρες.
- Εργονομική θέση λαβής • Βίδα ρύθμισης για σφιχτό-χαλαρό ψαλίδισμα.
- Χειροποίητο.



### Hiro 5,5" Κοβαλτίου

Κωδ.: 16033-22

- Μέγεθος: 5,5" • Ανοξείδωτος χάλυβας Κοβαλτίου.
- Υψηλή σκληρότητα • Λεπίδες: Concave / Convex (επεξεργασία Hamaguri grid) Λεπτές λεπίδες κοπής, ιδανικές για περιγράμματα.
- Εργονομικός σχεδιασμός για ξεκούραστη εργασία.
- Εργονομικά σχεδιασμένη βάση για τα δάχτυλα
- Βίδα ρύθμισης για σφιχτό-χαλαρό ψαλίδισμα.
- Χειροποίητο.



### Mytho 5,0" Κοβαλτίου

Κωδ.: 16033-8

- Μέγεθος: 5,0" • Ανοξείδωτος χάλυβας Κοβαλτίου.
- Υψηλή σκληρότητα • Λεπίδες: Concave / Convex (επεξεργασία Hamaguri grid) εξωτερικά καμπυλωτά διαμορφωμένες, εσωτερικά κοίλα, κυρτά τροχισμένες.
- Εργονομικός σχεδιασμός (offset) για ξεκούραστη εργασία.
- Εργονομική θέση λαβής • Βίδα ρύθμισης για σφιχτό-χαλαρό ψαλίδισμα.
- Χειροποίητο.



### Champ 5,0" Κοβαλτίου

Κωδ.: 16033-9

Ψαλίδι κατάλληλο για POINTEN - SLICENCUT

- Μέγεθος: 5,0" • Ανοξείδωτος χάλυβας Κοβαλτίου.
- Υψηλή σκληρότητα • Λεπίδες: Concave / Convex (επεξεργασία Hamaguri grid) εξωτερικά καμπυλωτά διαμορφωμένες, εσωτερικά κοίλα, κυρτά τροχισμένες.
- Εργονομικός σχεδιασμός (offset) για ξεκούραστη εργασία.
- Εργονομική θέση λαβής • Βίδα ρύθμισης για σφιχτό-χαλαρό ψαλίδισμα.
- Χειροποίητο.





**Ψαλίδια κουρέματος**

Solingen® Ατσάλι 420

Amtech Instruments®  
Ατσάλι 420

No.1  
steel black  
(5,5")

No.2  
metallic blue  
(5,5")

No.3  
black gold  
(5,5")

No.4  
metallic blue  
(5,5")

No.5  
steel purple  
(5,5")

No.6  
multicolor  
(5,0")



Ψαλίδι κουρέματος 5,5"  
YANNI



16029 Ψαλίδι κουρέματος 5,5"



16030 Ψαλίδι κουρέματος 6"



Ξυράφι ασφαλείας  
δίκοπο (silver)

16034



Ξυράφι ασφαλείας δίκοπο  
με χρωματιστή λαβή

16035



16031

Αντ/κά  
ξυραφάκια  
BARBER διπλά  
10 τμχ.



16032

Αντ/κά  
ξυραφάκια  
10 τμχ.



16217  
Ξεσκονιστήρι  
Λαμού  
ξύλινη λαβή



16204  
Πινέλο  
ξυρίσματος



16157  
Πινέλο  
σβέρκου  
πούδρας



30004

Κλαμεράκια μαλλιών  
8cm. 12 τμχ.



16058  
Μπέρτα αδιάβροχη δ. χρώματα



16055-2  
Μπέρτα κουρέματος με άσπρη  
με σχέδιο



16055-3  
Μπέρτα κουρέματος με μαύρη με  
σχέδιο



16055-4  
Μπέρτα κουρέματος  
μαύρη



ΚΩΔ.: 16060  
μπέρτα κουρέματος  
μαύρη  
με περιλαίμιο  
καουτσούκ



ΚΩΔ.: 16061  
μπέρτα κουρέματος  
μαύρη ριγέ



ΚΩΔ.: 16056  
ΠΟΔΙΑ BARBER  
MAYRH



ΚΩΔ.: 16062  
ΠΟΔΙΑ BARBER  
JEAN





# CARBON ANTISTATIC

## PROFESSIONAL SERIES

Επαγγελματική Αντιστατική χτένα, από υψηλής ποιότητας και ανθεκτικότητας Carbon.

Η αντιστατικές χτένες **LOVE MY HAIR pro series** είναι κατασκευασμένες από υψηλής ποιότητας και ανθεκτικότητας **Carbon**. Με στρογγυλεμένα δόντια είναι ιδιαίτερα κατάλληλες για το ευαίσθητο τριχωτό της κεφαλής. Αντέχουν σε υψηλές θερμοκρασίες.

- Ανθεκτική και ευέλικτη.
- Εξαιρετικά ανθεκτική στη θερμότητα, ιδανική για πιστολάκι.
- Δεν γδέρνει
- Με στρογγυλεμένα δόντια
- Γλιστρούν εύκολα μέσα από τα πιο πυκνά μαλλιά.
- Δεν επηρεάζεται από χημικές ουσίες



Love my hair

**ΧΤΕΝΑ ΚΟΥΡΕΜΑΤΟΣ  
CARBON ANTISTATIC**

17600



**ΧΤΕΝΑ ΚΟΥΡΕΜΑΤΟΣ  
CARBON ANTISTATIC**

17601



**ΧΤΕΝΑ ΚΟΥΡΕΜΑΤΟΣ  
CARBON ANTISTATIC**

17602



**ΧΤΕΝΑ ΚΡΕΠΑΡΙΣΜΑΤΟΣ ΠΗΡΟΥΝΑ  
CARBON ANTISTATIC**

17603



**ΧΤΕΝΑ ΛΙΣΟΥΑΡ ΜΕΤΑΛΛΙΚΗ ΟΥΡΑ  
CARBON ANTISTATIC**

17604



**ΧΤΕΝΑ ΛΙΣΟΥΑΡ ΚΡΕΠΑΡΙΣΜΑΤΟΣ ΜΕΤΑΛΛΙΚΗ ΟΥΡΑ  
CARBON ANTISTATIC**

17605



**ΧΤΕΝΑ ΛΙΣΟΥΑΡ  
CARBON ANTISTATIC**

17606



**ΧΤΕΝΑ ΒΑΦΗΣ  
CARBON ANTISTATIC**

17607



**YANNI®  
EXTENSIONS**



βούρτσα για Tape extensions οβάλ 6x10cm.

21173



βούρτσα για extensions οβάλ 14x8cm.

17039

ΜΕΓΑΛΟ ΜΕΓΕΘΟΣ



17024

Βούρτσα DETANGLER (σε blister)

Ξεμπερδεύει τα μαλλιά κάνοντας ταυτόχρονα μασάζ σε όλο το τριχωτό του κεφαλιού. Είναι κατασκευασμένες από σιλίκινη και δεν τραβάνε την τρίχα.

Ιδανικές για σγουρά και ίσια μαλλιά.

Δεν σπάει την τρίχα

Ιδανικές για παιδιά

Κατάλληλες για μαλλιά με extension και τρέσες



17037

Βούρτσα Ξεμπερδέματος οβάλ



17038

Βούρτσα Ξεμπερδέματος τετράγωνη



17035

Βούρτσα για Extensions Shining Star



**KINETIC**  
VOLUME BOOSTER  
17031

Κεραμικές βούρτσες

**HAIR HERO**  
17034

Volume  
**Wonder**  
17033





Βούρτσες θερμικές nano technology  
κεραμική + ιονική





**Πινέλα βαφής**

20243  
μεσαίο  
Με βάση



20244  
μεσαίο  
Κεντρικό  
πίτσικο



20246  
μεγάλο  
Πλαϊνό  
πίτσικο



16128-1  
Μπώλ βαφής



**Μπέρτα μιας χρήσης διάφανη  
κουτί 40 τμχ.**

20150



**Γάντια Latex Μαύρα 100 τμχ**

20080

20080-1

20080-2



**Χαρτί λαϊμού κουρέματος  
(σετ 5 ρολά)**

20107



**Γάντια μιας χρήσης 100 τμχ.**

20084



**Γάντια Latex 100 τμχ**

20082

20082-1

20082-2



**Βαμβάκι κορδόνι 800gr**

20216



**Γάντι LATEX με επένδυση  
μεγάλης αντοχής 1 ζευγάρι**

20086



**Γάντια VINIL 100 τμχ.**

20081

20081-1

20081-2



**Προστατευτικά γυαλιών από βαφή  
400 τμχ.**

20221-1



**Γάντια NITRILE 100 τμχ.**

20083

20083-1

20083-2



**Μάσκα προσώπου χάρτινη  
κουτί 100 τμχ.**

20166



**Αλουμινοφύλλα γκοφρέ 27x17cm.  
300 τμχ.**

20108



**Αλουμινόχαρτο ρολλό 100 m.**

20109



**Σελοφάν ρολλό 100 m.**

20208



**Προστατευτικό καθίσματος μιας  
χρήσεως πακέτο 100 τμχ.**

20233





**ΒΑΛΙΤΣΑΚΙ ΚΑΛΥΝΤΙΚΩΝ**

33x21x26 cm

16190-3  
ΑΣΗΜΙ



16190-1  
ΜΩΒ

16190  
ΜΑΥΡΟ



**ΒΑΛΙΤΣΑΚΙ ΚΑΛΥΝΤΙΚΩΝ 32x20x22 cm**

16213 ΜΑΥΡΟ

16213-1 ΜΠΟΡΝΤΩ



**ΒΑΛΙΤΣΑΚΙ ΤΡΟΧΗΛΑΤΟ**

47x22x38 cm

16211  
ΚΑΡΩ



**ΤΣΑΝΤΑ ΚΑΛΥΝΤΙΚΩΝ 30x26x25 cm**

16214 ΜΑΥΡΟ

16214-1 ΚΟΚΚΙΝΟ



16215

Παιδικό  
καθισματάκι  
πολυθρόνας



16193-2

Βοηθός  
μεταλλικός



16205-2

Vaporisater  
Professional  
4x15.5 cm  
αλουμινίου



16205-3

Vaporisater  
Schwarzkopf  
3.5x14 cm



16205

Vaporisater  
Toni&Guy  
5x18cm



16210

Vaporisater

500ml



16216 Vaporisater



16208

Vaporisater  
Salon  
300ml  
αλουμινίου



16208-1

Vaporisater  
H<sub>2</sub>O  
300ml  
αλουμινίου



20032

Μαύρο

Τσιμπιδάκια 5cm 500 gr.

20032-2  
Ξανθό

20032-1  
Καφέ



20021  
Μαύρο

Τσιμπιδάκια σε μεταλλικό κουτί 5cm 250 gr.

20021-2  
Ξανθό

20021-1  
Καφέ



Τσιμπιδάκια σε μεταλλικό κουτί  
με σχέδιο

20035





Μπομπάρι

20197

Μαύρο 8 cm.



20197-1

Καφέ 8 cm.



20197-2

Ξανθό 8 cm.



20203

Μαύρο 10 cm.



20203-1

Καφέ 10 cm.



20203-2

Ξανθό 10 cm.



20204

Μαύρο 12 cm.



20204-1

Καφέ 12 cm.



20204-2

Ξανθό 12 cm.



Choker Μαλλιών μονό με τρίχα

20300

Μαύρο



20301

Καφέ  
Ξανθό



20302

Χάλκινο  
Σ. Ξανθό

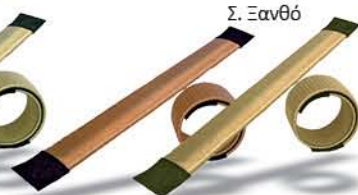

Choker Μαλλιών διπλό με τρίχα

20303

Μαύρο



20304

Καφέ  
Ξανθό



20305

Καφέ  
Σ. Ξανθό



Μπομπάρι κόπτισα  
14-18CM

20198

Μαύρο 16 cm.



20198-1

Καφέ 16 cm.



20198-2

Ξανθό 16 cm.



Σπιδάλ μαλλιών

30006

Μεσαίο



Λαστιχάκια Σιλκόνης

30007

Μεσαία  
μάυρα 50gr.



30007-1

Μεσαία σιλκόνης  
χρωματιστά 50gr.



30010

Μικρά σιλκόνης  
διάφανα 300 τμχ.



30004

Κλαμεράκια μαλλιών 8cm. 12 τμχ.



Κλάμερ strass

30-6003

μεγάλα  
σετ 4τεμ



Κλάμερ strass

30-6004

μικρά  
σετ 4τεμ



Strass  
Μαλλιών  
κολλητά

30-5030





Strass Μαλλιών Swarovski



Μεταξινή Ορχιδέα Μαλλιών Swarovski



Tattoo Spray 75ml.



Tattoo stencil για σώμα διάφορα σχέδια



Tattoo stencil για μαλλιά διάφορα σχέδια



**YANNI**<sup>®</sup>  
EXTENSIONS

**Hair, Nails & Body  
Products for  
Professionals**







# LACOMCHIR<sup>TM</sup>

SOAK-OFF UV & LED NAIL POLISH

*Δουλεύετε με το «καλύτερο» ημιμόνιμο?...*

***Μήπως υπάρχει καλύτερο  
και δεν το ξέρετε?***

*New Hot  
Colours*

**NEW**

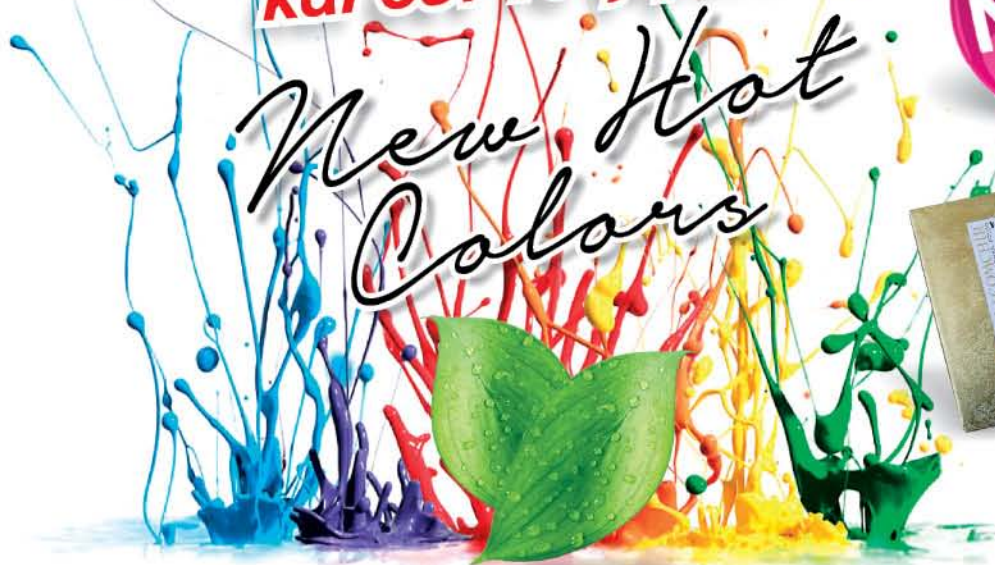



# LACOMCHIR

A SERIES  
GOLD  
BOTTLE  
12ml-0.42Fl Oz.

*New  
Attractive  
Colors*



THE BEAUTY OF NATURE  
Love life, more beautiful, more healthy

NEW

Μοναδική ποιότητα,  
εύκολη εφαρμογή,  
εύκολη αφαίρεση,  
άψογο αποτέλεσμα  
που διαρκεί 3 εβδομάδες!  
Μεγάλη ποικιλία σε trendy χρωματισμούς  
που θα σας συναρπάσει!

12 ml



YANNI  
EXTENSIONS

23000-TOP  
Top Coat



23000-BASE  
Base Coat



23000-MT  
Matte Top



23000-NWT  
No Wipe Top  
★ ★ ★



RABER BASE

23006-RB

RUBBER  
BASE<sup>clear</sup>

Ενισχυμένη βάση διάφανη

NEW



23006-RQ001

RUBBER  
BASE<sup>color</sup>

Ενισχυμένη βάση μαζί με χρώμα

NEW



23006-RQ002

RUBBER  
BASE<sup>color</sup>

Ενισχυμένη βάση μαζί με χρώμα

NEW



23006-RQ004

RUBBER  
BASE<sup>color</sup>

Ενισχυμένη βάση μαζί με χρώμα

NEW



23006-RQ017

RUBBER  
BASE<sup>color</sup>

Ενισχυμένη βάση μαζί με χρώμα

NEW





|           |           |           |           |           |           |           |           |   |           |
|-----------|-----------|-----------|-----------|-----------|-----------|-----------|-----------|---|-----------|
| 23000-001 | 23000-002 | 23000-003 | 23000-004 | 23000-006 | 23000-007 | 23000-013 | 23000-014 | 23000-015   | 23000-016 |
| 23000-018 | 23000-019 | 23000-020 | 23000-021 | 23000-022 | 23000-024 | 23000-026 | 23000-027 | 23000-029   | 23000-031 |
| 23000-032 | 23000-033 | 23000-035 | 23000-038 | 23000-039 | 23000-040 | 23000-041 | 23000-046 | 23000-048   | 23000-049 |
| 23000-050 | 23000-052 | 23000-053 | 23000-058 | 23000-057 | 23000-060 | 23000-066 | 23000-067 | 23000-071   | 23000-072 |
| 23000-073 | 23000-075 | 23000-076 | 23000-077 | 23000-078 | 23000-079 | 23000-080 | 23000-081 | 23000-082   | 23000-084 |
| 23000-087 | 23000-089 | 23000-090 | 23000-091 | 23000-092 | 23000-093 | 23000-094 | 23000-095 | 23000-096   | 23000-098 |
| 23000-099 | 23000-109 | 23000-107 | 23000-110 | 23000-112 | 23000-116 | 23000-117 | 23000-124 | 23000-126   | 23000-127 |
| 23000-129 | 23000-130 | 23000-131 | 23000-135 | 23000-137 | 23000-138 | 23000-141 | 23000-145 | 23000-148   | 23000-149 |
| 23000-151 | 23000-153 | 23000-154 | 23000-155 | 23000-156 | 23000-157 | 23000-158 | 23000-159 |  |           |



# LACOMCHIR

B SERIES  
SILVER  
BOTTLE  
10ml-0.33fl Oz.



*New  
Attractive  
Colours*



THE BEAUTY OF NATURE  
Love life, more beautiful, more healthy

NEW



Μοναδική ποιότητα, **εύκολη εφαρμογή, εύκολη αφαίρεση,**  
άψογο αποτέλεσμα που διαρκεί 3 εβδομάδες!  
Μεγάλη ποικιλία σε trendy χρωματισμούς που θα σας συναρπάσει!







# LACOMCHIR

C SERIES  
BLACK  
BOTTLE  
10mL-0.33FL. Oz.



NEW



Μοναδική ποιότητα,  
εύκολη εφαρμογή,  
εύκολη αφαίρεση,  
άψογο αποτέλεσμα  
που διαρκεί 3 εβδομάδες!  
Μεγάλη ποικιλία σε  
trendy χρωματισμούς  
που θα σας συναρπάσει!





|              |              |              |              |              |              |              |              |              |              |
|--------------|--------------|--------------|--------------|--------------|--------------|--------------|--------------|--------------|--------------|
|              |              |              |              | 23002-NC 001 | 23002-NC 002 | 23002-NC 003 | 23002-NC 004 | 23002-NC 008 | 23002-NC 011 |
|              |              |              |              |              |              |              |              |              |              |
|              |              |              | 23002-NC 012 | 23002-NC 020 | 23002-NC 024 | 23002-NC 027 | 23002-NC 043 | 23002-NC 049 | 23002-NC 053 |
|              |              |              |              |              |              |              |              |              |              |
|              |              | 23002-NC 055 | 23002-NC 058 | 23002-NC 062 | 23002-NC 063 | 23002-NC 065 | 23002-NC 066 | 23002-NC 070 | 23002-NC 071 |
|              |              |              |              |              |              |              |              |              |              |
| 23002-NC 074 | 23002-NC 084 | 23002-NC 086 | 23002-NC 087 | 23002-NC 094 | 23002-NC 098 | 23002-NC 113 | 23002-NC 135 | 23002-NC 138 | 23002-NC 139 |
|              |              |              |              |              |              |              |              |              |              |
| 23002-NC 142 | 23002-NC 154 | 23002-NC 161 | 23002-NC 164 | 23002-NC 168 | 23002-TD 004 | 23002-TD 008 | 23002-TD 009 | 23002-TD 010 | 23002-TD 011 |
|              |              |              |              |              |              |              |              |              |              |
| 23002-TD 012 | 23002-TD 013 | 23002-TD 014 | 23002-TD 016 | 23002-TD 017 | 23002-TD 018 | 23002-TD 021 | 23002-TD 022 | 23002-TD 029 | 23002-TD 038 |
|              |              |              |              |              |              |              |              |              |              |
| 23002-TD 040 | 23002-TD 048 | 23002-TD 052 | 23002-TD 054 | 23002-TD 055 | 23002-TD 061 | 23002-TD 062 | 23002-TD 063 | 23002-TD 071 | 23002-TD 085 |
|              |              |              |              |              |              |              |              |              |              |
| 23002-TD 091 | 23002-TD 110 | 23002-TD 132 | 23002-TD 133 | 23002-TD 150 | 23002-TD 151 | 23002-TD 165 | 23002-TD 166 | 23002-LD 005 | 23002-LD 008 |
|              |              |              |              |              |              |              |              |              |              |
| 23002-LD 012 | 23002-LD 021 | 23002-LD 036 | 23002-LD 052 | 23002-LD 061 | 23002-LD 070 | 23002-LD 104 | 23002-LD 109 | 23002-CE 002 | 23002-CE 004 |
|              |              |              |              |              |              |              |              |              |              |
| 23002-CE 005 | 23002-CE 007 | 23002-CE 010 | 23002-CE 013 | 23002-CE 014 | 23002-CE 017 | 23002-CE 020 | 23002-CE 021 | 23002-CE 022 | 23002-CE 023 |
|              |              |              |              |              |              |              |              |              |              |



# 10 DAYS

## gel EFFECT

ΗΜΙΜΟΝΙΜΟ  
ΒΕΡΝΙΚΙ  
ΝΥΧΙΩΝ  
ΧΩΡΙΣ  
ΦΟΥΡΝΑΚΙ



ADVANCED LONG  
LASTING  
NAIL COLOR

NO UV / LED LAMP NEEDED



*Color it!!!*

2 minutes ready!



11ml

# YANNI® EXTENSIONS

NAIL PRODUCTS  
FOR PROFESSIONALS





ΠΡΟΪΟΝΤΑ ΟΝΥΧΟΠΛΑΣΤΙΚΗΣ





# LOVE my Nails

## νέα σειρά UV Gel Polish Love My Nails

16ml



100%  
**PREMIUM**  
QUALITY

  
Made in USA

**TOP**  
PRODUCT

*Nail it!  
With Style!!!*



NAIL PRODUCTS  
FOR PROFESSIONALS

**YANNI**<sup>®</sup>  
EXTENSIONS





ΠΡΟΙΟΝΤΑ ΟΝΥΧΟΠΛΑΣΤΙΚΗΣ





## Θεραπείες νυχιών

- **Nail Hardener:** Σκληρυντικό νυχιών για κατεστραμμένα νύχια. Ενδείκνυται για νύχια που έχουν υποστεί εργασίες ονυχοπλαστικής.  
Τρόπος χρήσης: Περνάμε μια στρώση κάθε μέρα στο νύχι για πέντε μέρες, την έκτη μέρα αφαιρούμε και το χρησιμοποιούμε σαν απλή βάση.
- **Nail Keratin:** Βάση με βιολογική κερατίνη προσφέρει ανθεκτικότητα επαναφέρει το φυσικό χρώμα και τη φυσική γυαλάδα στο νύχι.  
Τρόπος χρήσης: Περνάμε μια στρώση στο νύχι περιμένουμε να στεγνώσει και έπειτα εφαρμόζουμε το βερνίκι μας.
- **Nail Calcium:** Ασβεστούχος βάση αποκαθιστά την ελαστικότητα στο νύχι, σταματά το ξεφλούδισμα.  
Τρόπος χρήσης: Περνάμε μια στρώση στο νύχι περιμένουμε να στεγνώσει και έπειτα εφαρμόζουμε το βερνίκι μας.
- **Base Coat:** Διάφανη βάση για πριν το βερνίκι.  
Τρόπος χρήσης: Περνάμε μια στρώση στο νύχι περιμένουμε να στεγνώσει και έπειτα εφαρμόζουμε το βερνίκι μας.
- **Quick Dry Top Coat:** Γρήγορο στέγνωμα, εκθαμβωτικό γυάλισμα.  
Τρόπος χρήσης: Εφαρμόζουμε μετά το βερνίκι.
- **Cuticle Oil:** Λαδάκι επινυχιών με άρωμα λεμονιού που μαλακώνει και ενυδατώνει τα πετσάκια.  
Τρόπος χρήσης: Μια σταγόνα στα πετσάκια κάνουμε μασάζ και έπειτα σπρώχνουμε.
- **Cuticle Remover:** Μαλακώνει τις παρανυχίδες με αποτέλεσμα να μπορούν να αφαιρεθούν χωρίς να κοπούν.
- **Thinner:** Διαλυτικό βερνικιών
- **Ridge filler:** Διορθωτική βάση, καλύπτει τις γραμμώσεις των νυχιών, εφαρμόζεται πριν την βάση.



 NAIL PRODUCTS FOR PROFESSIONALS







# NAIL PRODUCTS FOR PROFESSIONALS

νέα σειρά εξειδικευμένων επαγγελματικών προϊόντων ονυχοπλαστικής *Love My Nails*



κωδ.: 18175  
PRIMER ΣΤΕΡΕΩΤΙΚΟ ΓΙΑ ΑΚΡΥΛΙΚΟ & GEL 10 ml.



κωδ.: 18176  
ΓΥΑΛΙΣΤΙΚΟ UV GEL για  
• ΑΚΡΥΛΙΚΟ  
• ΤΖΕΛ  
• ΜΕΤΑΞΙ 15 ml.



κωδ.: 18182  
ΠΑΧΥΡΕΥΣΤΗ ΒΑΣΗ ΠΑ ΗΜΙΜΟΝΙΜΟ



κωδ.: 18174 - 4

GEL COVER  
ΑΔΙΑΦΑΝΟ ΤΖΕΛ (ΚΑΜΟΥΦΛΑΖ) 15 gr.



κωδ.: 18174 - 3

GEL THICK  
ΤΖΕΛ ΠΑΧΥΡΕΥΣΤΟ ΔΙΑΦΑΝΕΣ 15 gr.



κωδ.: 18174 - 2

GEL PINK  
ΤΖΕΛ ΡΟΖ ΗΜΙΔΙΑΦΑΝΕΣ 15 gr.



κωδ.: 18174 - 1

GEL EXTRA WHITE  
ΤΖΕΛ ΕΞΤΡΑ ΛΕΥΚΟ ΓΙΑ ΓΑΛΛΙΚΟ 15 gr.



κωδ.: 18174

GEL CLEAR  
ΤΖΕΛ ΔΙΑΦΑΝΕΣ 15 gr.



κωδ.: 18180-4

ΑΚΡΥΛΙΚΗ ΣΚΟΝΗ COVER 45 gr.



κωδ.: 18180-2

ΑΚΡΥΛΙΚΗ ΣΚΟΝΗ ΡΟΖ 45 gr.



κωδ.: 18180-1

ΑΚΡΥΛΙΚΗ ΣΚΟΝΗ ΕΞΤΡΑ ΛΕΥΚΗ 45 gr.



κωδ.: 18180

ΑΚΡΥΛΙΚΗ ΔΙΑΦΑΝΗ ΣΚΟΝΗ 45 gr.



κωδ.: 18179

ΑΚΡΥΛΙΚΟ ΥΓΡΟ 120 ml.

Καθαριστικό για πινέλα Gel



κωδ.: 18181

ΚΑΘΑΡΙΣΤΙΚΟ ΠΙΝΕΛΩΝ 250 ml.

- 1 Αφαιρεί την κολλώδη ουσία του Top από το ημίμονο
- 2 Καθαριστικό για πινέλα Gel



κωδ.: 18177

ΚΑΘΑΡΙΣΤΙΚΟ ΓΙΑ GEL 250 ml.

για την αφαίρεση των σκληρύνσεων σε φτέρνες & πέλματα



κωδ.: 18178

ΚΕΡΑΤΟΛΥΤΙΚΗ ΛΟΣΙΟΝ 250 ml.



# magic MIRROR effect



**Βήμα 1:**  
Εφαρμόστε το ημιμόνιμο βερνίκι της επιλογής σας. (Προτείνεται χρήση μαύρου ή λευκού χρώματος) και πολυμερίστε το σε λάμπα LED στον απαιτούμενο χρόνο (60sec).



**Βήμα 2:**  
Χρησιμοποιήστε το σφουγγαράκι και εφαρμόστε την σκόνη Magic Mirror στο νύχι. Τρίψτε το με το σφουγγαράκι για να γίνει λαμπερό.



**Βήμα 3:**  
Εφαρμόστε μία στρώση Top Coat και πολυμερίστε το σε λάμπα LED στον απαιτούμενο χρόνο (60sec).



**Βήμα 4:**  
Τα νύχια με Mirror Effect κρατάνε έως και 3 βδομάδες.

Δημιουργείτε απίθανους συνδυασμούς χρωμάτων ανάλογα με την χρωματική βάση.



18956-1

01  
SILVER MIRROR  
ΑΣΗΜΙ



18956-3

03  
PINK MIRROR  
ΡΟΖ



18956-9

09  
BRONZE MIRROR  
ΧΑΛΚΙΝΟ

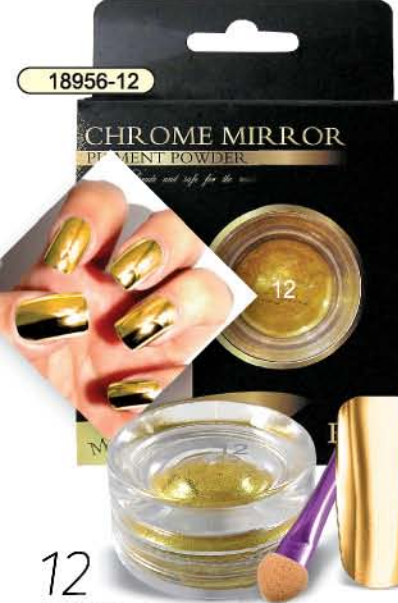

18956-12

12  
GOLD MIRROR  
ΧΡΥΣΟ



18956-20

20  
DARK SILVER MIRROR  
ΜΟΛΥΒΙ



18956-25

25  
BLUE SILVER MIRROR  
ΘΑΛΑΣΣΙ



**Επαγγελματικό Μίνι Φουρνάκι Νυχιών UV 36W**

Επαγγελματικό φουρνάκι νυχιών για ημιμόνιμο μανικιούρ & πεντικιούρ. Με λάμπες UV ιδανικές για τον πολυμερισμό των ημιμόνιμων βερνικιών και κάθε είδους Gel & Gel finish.

**S1**  
SERIES



**Μίνι Φουρνάκι**

Μικρό μέγεθος για εύκολη μεταφορά!!

15322

Ανταλλακτική Λάμπα UV 12W



**Επαγγελματικό Φουρνάκι Νυχιών Medium UV 36W**

Επαγγελματικό φουρνάκι νυχιών για ημιμόνιμο μανικιούρ & πεντικιούρ. Με λάμπες UV ιδανικές για τον πολυμερισμό των ημιμόνιμων βερνικιών και κάθε είδους Gel & Gel finish.

15322-2

Ανταλλακτική Λάμπα UV 9W

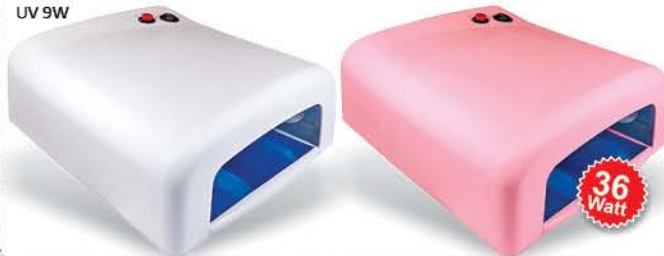

**Αυτόματο Επαγγελματικό Φουρνάκι Νυχιών SMART NAIL LAMP SUN 6 LED/UV48W 2-IN-1**

Επαγγελματικό φουρνάκι νυχιών για ημιμόνιμο μανικιούρ & πεντικιούρ. Με λάμπες LED ιδανικές για τον πολυμερισμό των ημιμόνιμων βερνικιών και κάθε είδους Gel & Gel finish.

15325-6



**Αυτόματο Επαγγελματικό Φουρνάκι Νυχιών SUNone LED 48W**

Επαγγελματικό φουρνάκι νυχιών για ημιμόνιμο μανικιούρ & πεντικιούρ. Με λάμπες LED ιδανικές για τον πολυμερισμό των ημιμόνιμων βερνικιών και κάθε είδους Gel & Gel finish.

15325

ΣΕ ΔΙΑΦΟΡΑ ΧΡΩΜΑΤΑ



**Αυτόματο Επαγγελματικό Φουρνάκι Νυχιών SUN 2 LED/UV48W**

Επαγγελματικό φουρνάκι νυχιών για ημιμόνιμο μανικιούρ & πεντικιούρ. Με λάμπες LED ιδανικές για τον πολυμερισμό των ημιμόνιμων βερνικιών και κάθε είδους Gel & Gel finish.

15325-2



**Αυτόματο Επαγγελματικό Φουρνάκι Νυχιών SUN 5 LED/UV48W**

Επαγγελματικό φουρνάκι νυχιών για ημιμόνιμο μανικιούρ & πεντικιούρ. Με λάμπες LED ιδανικές για τον πολυμερισμό των ημιμόνιμων βερνικιών και κάθε είδους Gel & Gel finish.

15325-1



**Ανταλλακτικές λάμπες**

Ανταλλακτική Λάμπα UV 12W

15927

**S1**  
SERIES

Ανταλλακτική Λάμπα UV 9W

15905

**S2**  
SERIES

Ανταλλακτική Λάμπα LED 9W

15903

Ανταλλακτική λάμπα LED περιστρεφόμενη, διπλή με ψύκτρα 9W

15903-1

Ανταλλακτική λάμπα LED περιστρεφόμενη, 6W

15903-2





**Αυτόματο Επαγγελματικό  
Φουρνάκι Νυχιών  
STAR 6 LED/UV24W**

15354



**24  
Watt**

**DIGITAL DISPLAY**

Επαγγελματικό φουρνάκι νυχιών για ημιμόνιμο μανικιούρ & πεντικιούρ. Με λάμπες LED ιδανικές για τον πολυμερισμό των ημιμόνιμων βερνικιών και κάθε είδους Gel & Gel finish.

**Αυτόματο Επαγγελματικό  
Φουρνάκι Νυχιών  
STAR 3 LED/UV54W**

15353



**54  
Watt**

**DIGITAL DISPLAY**

Επαγγελματικό φουρνάκι νυχιών για ημιμόνιμο μανικιούρ & πεντικιούρ. Με λάμπες LED ιδανικές για τον πολυμερισμό των ημιμόνιμων βερνικιών και κάθε είδους Gel & Gel finish.

**Αυτόματο Επαγγελματικό  
Φουρνάκι Νυχιών  
STAR 5 LED/UV72W**

15352



**72  
Watt**

**DIGITAL DISPLAY**

Επαγγελματικό φουρνάκι νυχιών για ημιμόνιμο μανικιούρ & πεντικιούρ. Με λάμπες LED ιδανικές για τον πολυμερισμό των ημιμόνιμων βερνικιών και κάθε είδους Gel & Gel finish.

**Αυτόματο Επαγγελματικό Φουρνάκι Νυχιών  
LED/UV48W**

15351

Επαγγελματικό φουρνάκι νυχιών για ημιμόνιμο μανικιούρ & πεντικιούρ. Με λάμπες LED ιδανικές για τον πολυμερισμό των ημιμόνιμων βερνικιών και κάθε είδους Gel & Gel finish.



**48  
Watt**

**Αυτόματο Επαγγελματικό Φουρνάκι Νυχιών  
LED/UV36W**

15350

Επαγγελματικό φουρνάκι νυχιών για ημιμόνιμο μανικιούρ & πεντικιούρ. Με λάμπες LED ιδανικές για τον πολυμερισμό των ημιμόνιμων βερνικιών και κάθε είδους Gel & Gel finish.



**36  
Watt**

**Επαγγελματικός Τροχός 35.000 στροφές**

15317

**40  
Watt**



15930

Κιτ εργαλείων τροχού



**Επαγγελματικός απορροφητήρας  
μανικιούρ - πεντικιούρ**

15339



- ΑΠΟΡΡΟΦΑ ΤΗ ΣΚΟΝΗ ΑΠΟ ΤΟ ΜΑΝΙΚΙΟΥΡ- ΠΕΝΤΙΚΙΟΥΡ
- ΔΥΝΑΤΟ ΑΘΟΡΥΒΟ ΜΟΤΕΡ
- ΜΕ EXTRA ΑΝΤΑΛΛΑΚΤΙΚΗ ΣΑΚΟΥΛΛΑ
- ΔΙΑΣΤΑΣΕΙΣ 31X28cm





**Επαγγελματικός Ψηφιακός Κλίβανος**  
**ξηρής αποστείρωσης 500W, 1,5 Lt.**  
**High Temperature για αποστείρωση**  
**αντικειμένων με θερμό αέρα 250°C**

15336-1



- Διπλό τοίχωμα με εσωτερική μόνωση.
- Εξωτερικό από επισματωμένο φύλλο χάλυβα
- Εσωτερικά από ανοξείδωτο χάλυβα με διπλό κάλυμμα.
- Θάλαμος αποστείρωσης με αφαιρούμενο διάτρητο δίσκο.
- Θερμοστάτης αυτόματος
- με ρύθμιση έως 250°C
- Χρονόμετρο: από 0 έως 90 λεπτά.
- Με ψηφιακή ένδειξη μέτρησης του χρόνου.
- Μεταλλικό περιβλήμα.
- **Για Κομμωτήρια**
- **Ονυχοπλαστική**
- **Σαλόνια Ομορφιάς**



**Επαγγελματικός Κλίβανος**  
**ξηρής αποστείρωσης 300W, 1.5 Lt.**  
**High Temperature για αποστείρωση**  
**αντικειμένων με θερμό αέρα 200°C**

15336

- Διπλό τοίχωμα με εσωτερική μόνωση.
- Εξωτερικό από επισματωμένο φύλλο χάλυβα
- Εσωτερικά από ανοξείδωτο χάλυβα με διπλό κάλυμμα.
- Θάλαμος αποστείρωσης με αφαιρούμενο διάτρητο δίσκο.
- Θερμοστάτης αυτόματος με ρύθμιση από 50 έως 200°C
- Χρονόμετρο: από 0 έως 60 λεπτά.
- Με ένδειξη μέτρησης του χρόνου.
- Μεταλλικό περιβλήμα.
- **Για Κομμωτήρια**
- **Ονυχοπλαστική**
- **Σαλόνια Ομορφιάς**



**Ηλεκτρονικός Αποστειρωτής UV**  
**Αποστειρωτής με υπεριώδη ακτινοβολία UV.**  
**Κατάλληλο για πλαστικά και μεταλλικά εργαλεία,**  
**κομμωτηρίου, ονυχοπλαστικής και αισθητικής.**

15334

- Με διακόπτη ασφαλείας που σβήνει την λάμπα με το άνοιγμα της πόρτας.
- Δεν παράγει θερμότητα.
- Με λάμπα UV 8 Watt, για την αποστείρωση πλαστικών και μεταλλικών εργαλείων, λίμες και βούρτσες.
- Για Κομμωτήρια
- Ονυχοπλαστική
- Σαλόνια Ομορφιάς



15932  
**Αντ/κή λάμπα UV**



**Ηλεκτρονικός Αποστειρωτής UV**  
**220/240v 50Hz**

15332

- Εξουδετερώνει τα βακτήρια στα εργαλεία.
- Για εργαλεία μεταλλικά και πλαστικά.
- Με ένδειξη μέτρησης του χρόνου.
- Με ειδικό διακόπτη προστασίας στην πόρτα για να σβήνει η UV λάμπα μόλις ανοίξει η πόρτα
- Μεταλλικό περιβλήμα.
- Με διακόπτη on / off.
- Για Κομμωτήρια
- Ονυχοπλαστική
- Σαλόνια Ομορφιάς



**Αποστειρωτής**  
**(Μικροσφαίρες)**  
**250°C 100W**

15330



**Ανταλλακτικές**  
**μικροσφαίρες**  
**140gr**

15931





Λίμα Γυαλιστική για Ημιμόνιμα  
60/120  
καφέ

18066



Λίμα χοντρή  
8mm

18050



Λίμα χοντρή μπανάνα  
8mm

18055



Λίμα χάρτινη μαύρη 3 τμχ.

18067



18120  
Λευκό



Buffer

18121  
σκληρό- μαλακό  
2 όψεις



18122  
Σκληρό ροζ



18123  
σκληρό πορτοκαλί



Buffer γυαλιστικό διπλό

18124



Τρίφτης ποδιών ξύλινος  
29x6 cm.

18220



Ράσα μεταλλική διαβητική πολλαπλών χρήσεων 2  
όψεις

18213



Ξυλίκια μεγάλα μανικιούρ  
15 cm 100τμχ

18115-1



Αλουμινόφυλλα  
Με Ενσωματωμένη Κομπρέσα  
100 τμχ

20117



Vaporisater Για Ασετον  
-220ml

16181



Ποτηράκι Ακρυλικού

16218



Διαχωριστικό δακτύλων  
1 τμχ.

18112



Ξύστρα διτλή

19021-2



Νύχια πλαστικά

18929-1  
Γαλλικό πατούρα  
Διαφανές 100τμχ.



18929-2  
Γαλλικό  
πατούρα  
Natural 100τμχ.



Νύχια πλαστικά πακέτο 12 τμχ.  
Σε διάφορα Χρώματα & Σχέδια

18931

18933

18934



Κόφτης για πετσάκια στρογγυλός  
6mm.

16201



Πένσα νυχιών

16200



Κόφτης τεχνητών  
νυχιών

16206





Πινέλα νυχιών καθαρισμού  
5 τμχ.

18090



Πινέλα νυχιών καθαρισμού  
5 τμχ.

18091



Πινέλα νυχιών σχεδίου (μαύρα)  
3 τμχ.

18095



Πινέλα / Λαβές για 3D & Strass  
5 τμχ.

18099



Νυχιέρα Καρδιά 20  
θέσεων

18947-1



Φόρμες τεχνητών νυχιών  
σε ρολό 500 τμχ

18116



Χαρτάκια κυτταρίνης ρολλό  
500 τμχ.

20100-1



Χαρτάκια κυτταρίνης  
900 τμχ.

20100



Glass Stone νυχιών 2mm.  
1440 τμχ

18953 Διαφανές



Glass Stone νυχιών 2mm.  
1440 τμχ

18953-1 Ιριζέ



Παντόφλες πεντικιούρ  
μιας χρήσεως 12 τμχ

20237



UV Gel Νυχιών  
15gr.

18173  
Clear



18173-1  
White



18173-2  
Pink



Κόλλα νυχιών με πινέλο  
10gr.

18168



GLITTER ΝΥΧΙΩΝ

18922-1

No1



18922-2

No2



18922-3

No3



18922-4

No4



18922-5

No5





# depilab®



MADE IN ITALY



ΑΠΟΚΛΕΙΣΤΙΚΟΣ ΑΝΤΙΠΡΟΣΩΠΟΣ  
**YANNI®**  
EXTENSIONS



**20250**  
HONEY  
ΜΕΛΙ

**ΚΕΡΙ ΑΠΟΤΡΙΧΩΣΗΣ**  
ΡΟΛΕΤΑ ΜΕΛΙ  
100ml



**20250-2**  
ARGAN OIL  
ΛΑΔΙ  
ΑΡΓΚΑΝ

**ΚΕΡΙ ΑΠΟΤΡΙΧΩΣΗΣ**  
ΡΟΛΕΤΑ ΛΑΔΙ ΑΡΓΚΑΝ  
100ml



**20250-5**  
ΤΙΤΑΝΙΟ

**ΚΕΡΙ ΑΠΟΤΡΙΧΩΣΗΣ**  
ΡΟΛΕΤΑ ΤΙΤΑΝΙΟ  
100ml



**20250-4**  
TALC  
TALK

**ΚΕΡΙ ΑΠΟΤΡΙΧΩΣΗΣ**  
ΡΟΛΕΤΑ



**20250-1**  
AZULENE

**ΚΕΡΙ ΑΠΟΤΡΙΧΩΣΗΣ**  
ΡΟΛΕΤΑ



**20250-3**  
ALOE VERA

**ΚΕΡΙ ΑΠΟΤΡΙΧΩΣΗΣ**  
ΡΟΛΕΤΑ



**depilab**<sup>®</sup>  
★★★★★

MADE IN ITALY



ΑΠΟΚΛΕΙΣΤΙΚΟΣ ΑΝΤΙΠΡΟΣΩΠΟΣ  
**YANNI**<sup>®</sup>  
EXTENSIONS

ΠΡΟΪΟΝΤΑ ΑΠΟ ΤΡΙΧΟΣΙΣΗ



20251  
HONEY  
ΜΕΛΙ

ΚΕΡΙ ΑΠΟΤΡΙΧΩΣΗΣ  
ΜΕΛΙ  
400ml



20251-2  
ARGAN OIL  
ΛΑΔΙ ΑΡΓΚΑΝ

ΚΕΡΙ ΑΠΟΤΡΙΧΩΣΗΣ  
ARGAN OIL  
400ml



20251-1  
AZULENE

ΚΕΡΙ ΑΠΟΤΡΙΧΩΣΗΣ  
ΑΖΟΥΛΕΝΙΟ  
400ml



15302  
PROFESSIONAL WAX HEATER  
ΕΠΑΓΓΕΛΜΑΤΙΚΗ ΚΕΡΙΕΡΑ  
400ml



20116  
NON WOVEN ROLL FOR EPILATION  
ΡΟΛΟ ΑΠΟΤΡΙΧΩΣΗΣ



20115  
EPILATION STRIPS 50 pcs.  
ΤΑΙΝΙΕΣ ΑΠΟΤΡΙΧΩΣΗΣ 50 τμχ.



Κεριέρα διπλή με βάση  
2x40 Watt

15307



Κεριέρα μονή με βάση  
40 Watt

15303-1



Κεριέρα μονή  
40 Watt

15306



ΣΠΑΤΟΥΛΑ ΞΥΛΙΝΗ ΚΕΡΙΟΥ  
ΣΕΤ-50ΤΕΜ

20252



Ταινίες αποτρίχωσης 23x7 cm.  
100 τμχ.

20113



Βαμβάκι κορδόνι 800gr.

20216



Χαρτί αποτρίχωσης ρολλό

20214



ΛΑΔΙ ΜΑΣΑΖ & ΚΑΘΑΡΙΣΜΟΣ  
ΜΕΤΑ ΤΗΝ ΑΠΟΤΡΙΧΩΣΗ  
OSSION 300ml

20235

Massage  
oil



ΛΑΔΙ ΜΑΣΑΖ ΜΕΤΑ ΤΗΝ ΑΠΟΤΡΙΧΩΣΗ  
με άρωμα σοκολάτας

Χαρακτηριστικά:

Λάδι με άρωμα σοκολάτας ενυδατώνει την επιδερμίδα, κατάλληλο για μασάζ, ιδανικό για μετά την αποτρίχωση.

20228

100ml

20229

1lt



ΕΝΥΔΑΤΙΚΟ GEL ΣΩΜΑΤΟΣ ΜΕ ΑΛΟΕ  
VERA & PANTHENOL

Aloe Vera

11709

300ml

για μετά την έκθεση στον ήλιο  
ή μετά την αποτρίχωση



ΕΝΥΔΑΤΙΚΗ ΚΡΕΜΑ ΧΕΡΙΩΝ ΚΑΙ ΣΩΜΑΤΟΣ

CARAMEL



11404  
500ml

CHOCOLATE  
STRAWBERRY



11404-1  
500ml

SANDALWOOD



11404-2  
500ml

ALOE VERA



11404-3  
500ml



Βουρτσάκι MAKE UP

19057-1  
No: 1  
1\*2



19057-2  
No: 2  
2\*3



19057-3  
No: 3  
3\*4



19057-4  
No: 4  
3,5\*5



19057-5  
No: 5  
4,5\*5



Σετ Βουρτσάκια MAKE UP 5 τμχ

19065



Σετ Βουρτσάκια MAKE UP 10τμχ

19061



19073



Πινέλα μακιγιάζ με χρυσή λαβή

19074-1



19074-2



19074-3



19074-4



19074-5



19074-6



19074-7



Πινέλα μάσκας Αισθητικής

19077  
Λεπτό



19077-1  
Χοντρό



Πινέλο μακιγιάζ σφουγγαράκι

19051



Πινέλο μακιγιάζ σφουγγαράκι στρογγυλό

19051-1



Σφουγγαράκι Make-Up σιλκόνης

19067



Σέτ πινέλα μακιγιάζ (Δερμάτινη κασετίνα)

19060-12  
set 12 τμχ



19060-18  
set 18 τμχ



19060-24  
set 24 τμχ



Καθαριστικό πινέλου  
Διάφορα χρώματα

19066 1 τμχ



Make-Up Kit  
Σφουγγαράκι/Καθαριστικό/  
Βουρτσάκι  
3 τμχ

19072



Σφουγγαράκι Make-Up  
διαμαντακι  
1 τμχ

19070



Σφουγγαράκι Make-Up  
με πίπεδες πλευρές  
1 τμχ

19071



Σφουγγαράκι Make-Up κλειψύδρα  
Διάφορα χρώματα  
1 τμχ

19068







### ΕΠΑΓΓΕΛΜΑΤΙΚΗ ΛΑΜΠΑ ΔΑΧΤΥΛΙΔΙ ΔΑΠΕΔΟΥ

Με δύο ξεχωριστούς ρυθμιστές έντασης, έναν για ψυχρό και έναν για θερμό φωτισμό. Είναι ιδανική για επαγγελματική φωτογράφιση. Με μοντέρνο και εργονομικό design, παρέχει ομοιόμορφο φωτισμό χωρίς σκιάσεις και απώλειες, προκειμένου να αναδειχθεί το αισθητικό αποτέλεσμα. Είναι ελαφρύ και εύχρηστο και δεν απαιτεί παροχή έξτρα φωτός.

#### ΤΕΧΝΙΚΑ ΧΑΡΑΚΤΗΡΙΣΤΙΚΑ

Ισχύς: 48 W.  
Θερμοκρασία χρώματος: 5500 K.  
Ρυθμιζόμενη ένταση του φωτός.  
Ρυθμιζόμενη ένταση του χρώματος.  
Διάμετρος 45,72cm. Βάρος: 3,5 kg.  
Ρυθμιζόμενη βάση στο τρίποδο.  
Η συσκευασία περιλαμβάνει: Λάμπα LED 480, τρίποδο ρυθμιζόμενο σε ύψος έως 2 μέτρα, τσάντα μεταφοράς, βάση υποδοχής φωτογραφικής κάμερας και τηλεφώνου, δυτικό καθρέφτη εστίασης

16301



### ΞΕΟΠΛΙΣΜΟΣ ΑΙΣΘΗΤΙΚΗΣ

#### ΛΑΜΠΑ ΑΙΣΘΗΤΙΚΗΣ ΔΑΠΕΔΟΥ ΤΡΟΧΗΛΑΤΗ

Τροχήλατη λάμπα φθορίου, με μεγθυντικό φακό και ύψος που προσαρμόζεται ανάλογα με τις ανάγκες σας. Ο μεγάλος φακός της 5 ιντσών παρέχει μεγάλη ευκρίνεια και ευκολία στην εργασία ενώ λόγω της λάμπας φθορίου είναι ξεκούραστη στο μάτι. Ιδανικό για επαγγελματική χρήση στην αισθητική (βλεφαρίδες, αποτρίχωση, καθαρισμός, μακιγιάζ), για περιποίηση άκρων αλλά και για ιατρική χρήση.

16302



#### ΞΥΛΙΝΟ ΦΟΡΗΤΟ ΚΡΕΒΑΤΙ ΜΑΣΑΖ

Φορητό κρεβάτι μασάζ, ξύλινο, με θήκη μεταφοράς, πλευρικά εξαρτήματα, προσκέφαλο και δίσκο τοποθέτησης χεριών. Διαθέτει δύο λαβές υψηλής αντοχής για να διπλώνει εύκολα και να γίνεται βαλίτσα, έτσι ώστε να μπορεί να μεταφερθεί χωρίς δυσκολία. Κατάλληλο για μεταφορά, χάρη στο μικρό του βάρος (13kg). Πτυσσόμενο, ιδανικό για μασάζ, αισθητική, φυσικοθεραπεία. Το ύψος του μπορεί να ρυθμιστεί σε διάφορες θέσεις, από 60-83εκ.

Η ταπετσαρία του από δερματίνη, πάχους 8εκ, είναι εύκολη στον καθαρισμό. Διαθέσιμο σε άλλους πέντε χρωματισμούς: άσπρο, μπλε, πράσινο, κεραμίδι και μωβ.

#### ΤΕΧΝΙΚΕΣ ΠΡΟΔΙΑΓΡΑΦΕΣ / ΒΑΡΟΣ - ΔΙΑΣΤΑΣΕΙΣ

Το μήκος του κρεβατιού μαζί με το προσκέφαλο είναι 207εκ (περίπου). Το μήκος του προσκέφαλου ξεχωριστά είναι 25εκ. Πλάτος κρεβατιού: 60εκ.

Το ύψος το κρεβατιού προσαρμόζεται από 60 μέχρι 83 εκ.. Το κρεβάτι ζυγίζει 14 κλά με τα αξεσουάρ και 13 κλά χωρίς τα αξεσουάρ.

ΑΝΤΟΧΗ 150 κλά. ΑΞΕΣΟΥΑΡ ΠΟΥ ΠΕΡΙΛΑΜΒΑΝΟΝΤΑΙ ΣΤΗ ΣΥΣΚΕΥΑΣΙΑ θήκη μεταφοράς με 1 τσέπη, αποσπώσιμο προσκέφαλο με τρύπα και μαξιλάρια, δύο αποσπώσιμοι πλευρικοί βραχίονες, δίσκος τοποθέτησης ανάπαυσης χεριών, δύο μαξιλάρια για τις τρύπες υποδοχής προσώπου.

16300





DÍDÍMILANO



ΦΡΟΝΤΙΔΑ  
ΣΩΜΑΤΟΣ & ΠΡΟΣΩΠΟΥ  
BODY & FACE CARE

**YANNI**<sup>®</sup>  
EXTENSIONS





Η **YANNIEXTENSIONS** αποκλειστικός αντιπρόσωπος της DIDI MILANO με χαρά σας παρουσιάζει τις νέες σειρές προϊόντων περιποίησης για το σώμα και το πρόσωπο.

Η **DiDi Milano** είναι η καινούρια επαγγελματική σειρά καλλυντικών που συνδυάζει την υψηλή ποιότητα με την μέγιστη φροντίδα στην παρασκευή των προϊόντων.

Η **DiDi Milano** βασίζεται στην ιδέα της αγνής και απλής ομορφιάς σε συνδυασμό με την κουλτούρα του wellness, ως πηγή υγείας και αυτοφροντίδας.

Η Ιταλία πατρίδα του καλού γούστου και του στυλ, και το Μιλάνο η πρωτεύουσα της μόδας είναι το ιδανικό φόντο για τη **DiDi Milano**.

**Η DiDi Milano απευθύνεται σε όλους τους ειδικούς στον χώρο της ομορφιάς και στους αισθητικούς που ζητούν ποιοτικά προϊόντα, με συνεχή έρευνα.**



**YANNIEXTENSIONS, DIDI MILANO** executive representative is proud to introduce the new body and face Product Series .

**DíDí MILANO is the new charming young professional cosmetic brand that combines the high quality with the great care in the preparation of the products.**

DíDí MILANO pursues an ideal of pure and simple beauty combined with the wellness culture as a source of health and self-care.

Italy, home of taste and style and Milan, the fashion capital, are the ideal setting in which DíDí Milano positions itself.

**DíDí MILANO addresses to all the experts in the beauty industry and to all the beauticians who want quality products, constant research and beauty care.**



DÍDÍMILANO

ΣΩΜΑ / BODY ΣΕΛ. / PAGE: 3-10



DÍDÍMILANO

ΠΡΟΣΩΠΟ / FACE ΣΕΛ. / PAGE: 11-19





# DÍDÍMILANO

B O D Y



## Επαγγελματική Σειρά

PROFESSIONAL LINE



## Σειρά Αποτρίχωσης

EPILATION LINE



## Σειρά Αδυνατίσματος

REDUCING LINE



## Σειρά Χαλάρωσης

RELAXING LINE

YANNI®  
EXTENSIONS



## NOURISHING KUKUI HAND CREAM

**Θρεπτική - Ενυδατική κρέμα χεριών με έλαιο Kukui**

Προστατεύει αποτελεσματικά τα χέρια, το μέρος του σώματος που είναι πιο εκτεθειμένο στις καιρικές συνθήκες. Χάρη στο έλαιο Kukui που είναι ιδανικό για ξηρό και ταλαιπωρημένο δέρμα. Αυτή η κρέμα ενυδατώνει το δέρμα και το κάνει μεταξένιο.

Nourishing Kukui hand cream. It effectively protects hands, the part of the body which is mainly exposed to bad weather. Thanks to kukui oil, perfect for dry and damaged skin, this cream makes the skin silky and hydrated

κωδ. / code: **11421** 100ml.  
**11422** 250ml.



## BODY EXFOLIATING SCRUB MADE WITH MARULA OIL

**Scrub απολέπισης σώματος με έλαιο Marula**

Χάρη στις ενεργές μικροσφαιρές, η απολεπιστική κρέμα σώματος (scrub) έχει μια έντονη λειαντική δράση στο δέρμα, αφαιρώντας όλες τις ακαθαρσίες και τη σκληρότητα. Το έλαιο Marula θρέφει και ενυδατώνει βαθιά. Το προϊόν αυτό σας προσφέρει λείο, απαλό και λαμπερό δέρμα

Body exfoliating scrub made with Marula oil. Thanks to active micropearls, the scrub performs an intense smoothing action on skin, eliminating all the impurities and roughnesses. The marula oil nourishes and hydrates deeply. This product gives you a soft, smoothed and illuminated skin.

κωδ. / code: **11420** 500ml.



## PURE ALMOND OIL

**Αμυγδαλέλαιο (Καθαρό)**

Γλυκό, καταπραυντικό και θρεπτικό για το δέρμα, το αμυγδαλέλαιο είναι γεμάτο πρωτεΐνες, υδαάνθρακες, ορυκτά άλατα και βιταμίνες Α και Β. Κατάλληλο για όλους τους τύπους επιδερμίδας, βοηθά στη διατήρηση νεανικού δέρματος και θεραπεύει απο ξηρότητα και ερυθρότητα.

Pure Almond oil. Not only is almond oil sweetening, soothing and nourishing but it is also full of proteins, carbohydrates, mineral salts and A and B vitamins. Suitable for all kinds of skin, the oil battles ageing and helps to cure dry and red skin.

κωδ. / code: **11230** 500ml.  
**11231** 1000ml.



## MASSAGE OIL WITH ARGAN OIL

**Λάδι μασάζ με έλαιο Αργκάν**

Το πολύτιμο λάδι αργκάν με τις γνωστές του θρεπτικές και αναδομητικές ιδιότητες μαζί με ένα σύμπλεγμα δραστικών συστατικών είναι ικανό να αναδομήσει το δέρμα ενισχύοντάς το ιδανικά με λιπίδια, για μια αίσθηση πλήρους ευεξίας.

Massage oil with Argan oil. The precious Argan oil with its well-known nourishing and reinstating characteristics together with a particular complex of active principles are able to regenerate the skin by administering lipids in an excellent way, for a sensation of total wellness.

κωδ. / code: **11232** 500ml.



## REVITALIZING SINERGY

**Σύμπλεγμα Αιθέριων ελαίων Αναζωογόνησης.**

Συνδυασμός από διαφορετικά δραστικά αιθέρια έλαια – ευκάλυπτος, μέντα, πεύκο και θυμάρι – ενώνονται για να ενδυναμώνουν όλες τις θεραπείες για επιδερμίδες με μειωμένη ελαστικότητα.

Revitalizing synergy. Different energizing oils - eucalyptus, mint, pine and thyme - are here gathered together in order to strengthen all the treatments for skin with little elasticity.

κωδ. / code: **11234** 30ml.





PRE EPILATION SPRAY LOTION WITH COTTON EXTRACT

### Προ-αποτριχωτική λοσιόν με Βαμβάκι

Λοσιόν σε στρέυ για πριν την αποτρίχωση με εκχύλισμα από βαμβάκι. Απορροφάται γρήγορα, καθαρίζει και προετοιμάζει το δέρμα για την αποτρίχωση. Επιτρέπει σε όλα τα αποτριχωτικά κεριά την καλύτερη επικόλληση και διευκολύνει το τράβηγμα. Το έλαιο από βαμβάκι ενυδατώνει και θρέφει βαθιά το δέρμα, τονώνοντάς το και το κάνει μεταξένιο.

Pre epilation spray lotion with cotton extract. With quick absorption, it cleans and prepares the skin to the depilatory treatment. It allows a better adherence for every kind of depilatory wax and an easier tear. Cotton oil hydrates and deeply nourishes the skin, making it tonic and silky.

κωδ. / code: 11237 150ml.



Cotton



POST EPILATION OIL WITH COTTON EXTRACT

### Λάδι μετά την αποτρίχωση με Βαμβάκι

Ιδανικό για κάθε είδος κεριού, διευκολύνει τον καθαρισμό του δέρματος μετά από την αποτρίχωση. Δεν είναι λιπαρό και αφήνει το δέρμα βελούδινο και απαλό χάρη στο εκχύλισμα βαμβακιού.

Post epilation oil with cotton extract. Suitable for all kinds of waxes, it makes the cleaning phase easier after the depilatory treatment. It is not greasy and leaves velvety skin thanks to cotton extract in the formula.

κωδ. / code: 11239 500ml.



Cotton



POST EPILATION MILK WITH COTTON EXTRACT

### Γαλάκτωμα μετά την αποτρίχωση με Βαμβάκι

Γαλάκτωμα για μετά την αποτρίχωση με εκχύλισμα βαμβακιού. Μαζί με την τόνωση και την ενυδατική δράση του εκχυλίσματος βαμβακιού, το γαλάκτωμα απομακρύνει τα υπολείμματα κεριού από την επιδερμίδα και δίνει μια πραγματική αίσθηση απαλότητας. Τα δραστικά συστατικά σε αυτή την μοναδική φόρμουλα μειώνουν τις κοκκινίλες και τους ερεθισμούς.

Post epilation milk with cotton extract. Besides the tonifying and hydrating action of cotton extract, the post epilation cream eliminates rests of wax on the skin and gives a real sensation of softness. The active substances contained in this exclusive formula reduce redness and irritations.

κωδ. / code: 11238 500ml.



Cotton





CELLULITE MUD WITH ALGA FUCUS

### Άργιλος κυτταρίδας με Alca Fucus (Φύκια)

Αυτός ο πηλός (άργιλος) ωριμάζει με την επαφή με το θερμικό νερό και τα εκχυλίσματα από Alca Fucus (φύκια) και κάνει μια δραστητική διοχετευτική δράση ικανή να ενεργοποιήσει το μεταβολισμό. Είναι ιδανική για αντικυτταρίδικές θεραπείες χάρη στη μηχανική του δράση, τη θερμική ενεργοποίηση και την απελευθέρωση των ενεργών συστατικών που βρίσκονται στα φύκια.

Cellulite mud with alga Fucus. This mud, ripen in contact with thermal water and alga fucus extracts, performs an intense draining action able to stimulate metabolism. This is perfect for anticellulite treatments thanks to its mechanical action, the thermal stimulus and the release of active principles contained in the algae.

κωδ. / code: **11429** 1000ml.

Alga fucus



CELLULITE CREAM WITH ALGA FUCUS

### Κρέμα κυτταρίδας με Alca Fucus (Φύκια)

Τα εκχυλίσματα από Alga Fucus (φύκια) έχουν μια έντονη αποστραγγιστική δράση που ενεργοποιεί το μεταβολισμό. Η κρέμα αυτή είναι ειδικά σχεδιασμένη για να προσφέρει συμπληρωματική δράση κατά τη διάρκεια της Θεραπείας για κυτταρίδα.

Cellulite cream with alga fucus. Extracts of alga fucus perform an intense draining action that stimulates metabolism. This cream has been specifically formulated to be used as an aesthetic adjuvant during the treatment for cellulite.

κωδ. / code: **11427** 500ml.

Alga fucus



INTENSIVE CELLULITE CREAM WITH CAFFEIN

### Κρέμα κυτταρίδας εντατικής δράσης με Καφεΐνη

Εντατική κρέμα για την κυτταρίδα. Χάρη στην καφεΐνη διοχετεύει και βοηθά στην απομάκρυνση της κατακράτησης υγρών, ενεργοποιεί το μεταβολισμό διευκολύνοντας την μείωση του τοπικού λίπους, και έχει έντονη δράση στη μείωση του.

Intensive cellulite cream with caffeine. Thanks to the presence of caffeine, that in addition to drain and remove stagnant liquids, stimulates fat metabolism by facilitating the demobilization of deposits, this cream has an intense reducing action.

κωδ. / code: **11428** 500ml.

Caffein



REMODELING AND SHAPING CREAM FOR BODY AND BREAST WITH COLLAGEN AND ELASTIN

### Κρέμα ανάπλασης με Κολλαγόνο & Ελαστίνη

Κρέμα επανασχεδιασμού και επαναφοράς του σχήματος για το σώμα και το στήθος, με κολλαγόνο και ελαστίνη. Υπερδραστική κρέμα που βοηθά στην απομάκρυνση των λιπιδίων συγκεντρώσεων και των ερεθισμών που προκαλούνται από την επίμονη κυτταρίδα, αλλά και στην μείωση της κατακράτησης υγρών. Επαναφέρει τον τόνο και την ελαστικότητα στην επιδερμίδα, βελτιώνει την όψη «φλοιού π. ορτοκαλιού» και την επιδερμίδα εν γένει.

Remodeling and shaping cream for body and breast with collagen and elastin. Superactive cream that helps to fight adipose accumulations and blemishes caused by persistent cellulite and to eliminate liquids in excess. It gives tone and elasticity and improves orange-peel-like skin and skin general aspect.

κωδ. / code: **11430** 500ml.

Collagen



ΓΙΑ ΣΩΜΑ & ΣΤΗΘΟΣ  
FOR BODY AND BREAST

DRAINING SINERGY

### Αιθέρια έλαια Drainig

Μείγμα αποστραγγιστικών, ενεργοποιητικών και δερμοκαθαριστικών ελαίων. Απαραίτητα πριν από κάθε επαγγελματική θεραπεία για το σώμα. Περιέχει έλαια από λεβάντα, μαντζουράνα, θυμάρι και θρούμπι που προσφέρουν τις καλύτερες αντισηπτικές τονωτικές και ενεργοποιητικές δράσεις.

Draining synergy. Wise mix of draining, stimulating and dermopurifying oils, essential before any professional treatment for the body. It contains lavender oil, marjoram, rosemary and savory with the best antiseptic, tonic and reactivating properties.

κωδ. / code: **11236** 30ml.





RELAXING MASSAGE OIL WITH SACHA INCHI OIL

## Χαλαρωτικό λάδι μασάζ με Sacha Inchi

Χαλαρωτικό έλαιο μασάζ με λάδι Sacha Inchi. Ένα μαγευτικό άρωμα που μεθά το μυαλό, προσφέροντας μια αίσθηση απόλυτης ευεξίας. Ένα σοφιστικέ μίγμα από έλαια και λάδι Sacha Inchi με έντονη δράση αναμόρφωσης επιτρέπει ένα απαλό και ολισθηρό μασάζ.

Relaxing massage oil with Sacha Inchi oil. An enchanting fragrance inebriates your mind giving a sensation of total wellness. A wise mix of synthesis oils and Sacha Inchi oil with strong restructuring abilities allows a soft and sliding massage.

κωδ. / code: **11233** 1000ml.



Sacha Inchi oil



RELAXING MASSAGE CREAM WITH SACHA INCHI OIL

## Χαλαρωτική κρέμα μασάζ με Sacha Inchi

Χαλαρωτική κρέμα μασάζ με έλαιο Sacha Inchi. Με μαγευτικό άρωμα δίνει μια αίσθηση πλήρους ευεξίας. Το έλαιο Sacha Inchi αναδομεί και προστατεύει το δέρμα και η απόλυτα λεία υφή επιτρέπει ένα απαλό και χαλαρωτικό μασάζ.

Relaxing massage cream with Sacha Inchi oil. With an enchanting fragrance, it gives a feeling of total wellness. Sacha Inchi oil restructures and protects the skin and the absolute fluidity allows to perform a soft and relaxing massage.

κωδ. / code: **11423** 1000ml.



Sacha Inchi oil



LEGS RELAXING GEL WITH MENTHOL AND CAMPHOR

## Χαλαρωτικό γελ ποδιών με Μενθόλη & Κάμφορα

Χαλαρωτικό γελ ποδιών με μενθόλη και καμφορά. Αυτό το ντελικάτο γελ παρασκευάζεται με ένα σύμπλεγμα ενεργών φυτικών συστατικών, βιταμινών και μενθόλης που ενεργοποιούν το δέρμα και βελτιώνουν τη μικροκυκλοφορία. Τα δραστικά συστατικά ενυδατώνουν και προστατεύουν την επιδερμίδα για μια αίσθηση απόλυτης χαλάρωσης.

Legs relaxing gel with menthol and camphor. This delicate gel is made with a complex of vegetal active principles, vitamins and menthol, which activate the skin and improve the microcirculation. Treating ingredients hydrate and protect the skin for a total relaxing feeling.

κωδ. / code: **11424** 500ml.



Menthol



REFRESHING FOOT CREAM WITH MENTHOL AND CAMPHOR

## Κρέμα ποδιών με Μενθόλη & Κάμφορα

Αναζωογονητική κρέμα ποδιών με μενθόλη και καμφορά. Με δροσερό και μεθυστικό άρωμα αυτή η κρέμα προσφέρει μια αίσθηση ευεξίας και ανακούφισης στα κουρασμένα, ταλαιπωρημένα και πρησμένα πόδια. Τα φυτικά λιπίδια μαζί με τη μενθόλη και την καμφορά προσφέρουν μια αναζωογονητική και καταπραϋντική δράση.

Refreshing foot cream with menthol and camphor. With a fresh and inebriating scent, this cream gives a feeling of wellness and relief to tired, mistreated and swollen foot. Natural lipids with menthol and camphor perform a refreshing and soothing action.

κωδ. / code: **11425** 100ml.  
**11426** 250ml.



ΑΝΑΖΩΟΓΟΝΗΤΙΚΗ & ΔΡΟΣΙΣΤΙΚΗ  
REFRESHING FOOT CREAM



Menthol



RELAXING SINERGY

## Αιθέρια έλαια Anti-Stress Relaxing

Αιθέρια έλαια. Σύμπλεγμα ελαίων anti-stress που ενισχύει όλες τις χαλαρωτικές και καθαριστικές θεραπείες. Με έλαιο περγαμόντου και βανίλιας, μειώνει την αίσθηση εκνευρισμού και άγχους και βοηθά στη δημιουργία και τη διατήρηση ψυχοσωματικής ισορροπίας.

Relaxing synergy. This is a complex of antistress oils that is able to strengthen all relaxing and purifying treatments. Thanks to bergamot oil and vanilla, able to reduce anger and nervousness, this synergy helps to develop and maintain a psychophysical balance.

κωδ. / code: **11235** 30ml.





## Ενεργά συστατικά



**Έλαιο Marula** : Το έλαιο Marula προέρχεται από την Αφρική και το κύριο συστατικό του είναι το ολεϊκό οξύ , αλλά περιέχει επίσης και λινολεϊκό, παλμικό, και στεροϊκό οξύ. Θεωρείται το νέο θαυματουργό έλαιο στο χώρο της κοσμητολογίας χάρη στα υψηλά ποσοστά του σε λιπαρά οξέα και στις αντιοξειδωτικές του ιδιότητες που το κάνουν ιδανικό για την περιποίηση του δέρματος.



**Έλαιο Sacha Inchi:** Έρχεται από τα δάση του Αμαζονίου και έχει εξαιρετικές προστατευτικές, μαλακτικές και αναπλαστικές ιδιότητες. Είναι από τα πλουσιότερα έλαια σε Ωμέγα-3, 6 και 9. Η ηγήρ του αίσθησης είναι εξαιρετικά ευχάριστη. Προσφέρει την απαραίτητη ενυδάτωση στο δέρμα και καταπραΰνει τους ερεθισμούς. Το έλαιο Sacha Inchi είναι επίσης πλούσιο σε βιταμίνη Ε , που έχει αντιοξειδωτικές ιδιότητες.



**Έλαιο Kukui** : Οι ξηροί καρποί Kukui από τους οποίους βγαίνει αυτό το λάδι έχουν υψηλό ποσοστό σε απαραίτητα λιπαρά οξέα (Ωμέγα 6) και σε Α- λινολεϊκό. Διεσθύνει άμεσα στο δέρμα με αποτέλεσμα να στεγνώνει πολύ γρήγορα. Ενυπνωσιακή ενυδατική και μαλακτική δράση, είναι ιδανικό για το ξηρό δέρμα και βελτιώνει την ελαστικότητα.



**Βαμβάκι:** Γνωστό από τα αρχαία χρόνια, το βαμβακέλαιο αποτελείται κατά περίπου 50% από απαραίτητα λιπαρά οξέα και φυτικά αντιοξειδωτικά. Περιέχει σε μεγάλη ποσότητα τοκοφερόλη (βιταμίνη Ε). Συσφιγγει το δέρμα, το κάνει απαλό, μεταξένιο και αποτρέπει τη δημιουργία ρυτίδων.



**Καφεΐνη:** Είναι πολύ αποτελεσματική στην κυτταρίδα. Εκτός από την αποστραγγιστική του δράση που βοηθά στην απομάκρυνση της κατακράτησης, ενεργοποιεί το μεταβολισμό των λιπιδίων αναποθέσεων των δημιουργούν τον λιπώδη ιστό και αποτρέπει το σχημασμό νέων. Στα tests αποτελεσματικότητας οι γυναίκες δήλωσαν ότι τα μίγματα με καφεΐνη προσέφεραν σημαντική βελτίωση στην όψη φλοιού πορτοκαλιού.



**Αιθέρια Έλαια:** Τα αιθέρια έλαια είναι πολύτιμα συστατικά τα οποία βρίσκονται στα φυτά και είναι γνωστά από τα αρχαία χρόνια. Είναι φυτικά συστατικά τα οποία προέρχονται από την εκχύλιση φυτών που ανήκουν στην κατηγορία των βοτάνων και των φαρμακευτικών φυτών , που αποκαλούνται επίσης και αρωματικά. Μετά την εκχύση έχουν ελαιώδη μορφή και έντονο το άρωμα του φυτού από το οποίο προέρχονται.



**Γλυκό αμυγδαλέλαιο:** προέρχεται από την αμυγδαλιά που καλλιεργείται σε ολόκληρη τη Μεσόγειο αλλά κυρίως στην κεντροδυτική Σικελία. Έχει έντονη καταπραϋντική δράση και χάρη στην προσθήκη των αρωμάτων αμυγδαλού δρά ενεργά ενάντια στην ερυθρότητα και στον ερεθισμό. Όταν προστίθεται σε άλλα παραφινικά έλαια ορυκτής προέλευσης ή σε παχύτερες κρέμες, ενισχύει την λιπαντική δράση και τη απορροφητικότητα και είναι ιδανικό για μασάζ σε όλο το σώμα.



**Algae Fucus.** Είναι ένα φύκη σύνθετες, που βρίσκεται κατ'εξοχή στις βορειοευρωπαϊκές ακτές του Ατλαντικού. Με υψηλό ποσοστό σε ιώδιο (από 0,05 έως 0,2%) επιτρέπει την ενεργοποίηση του μεταβολισμού ενώ καθυστερεί τη σύνθεση λίπους, και είναι ιδανικό ως ενεργό συστατικό σε θεραπείες για την κυτταρίδα.



**Θαλάσσιο Κολλαγόνο και Ελαστίνη:** Το κολλαγόνο και η ελαστίνη είναι βασικά συστατικά του συννεκτικού ιστού στο δέρμα και η έλλειψή τους προκαλεί απώλεια του τόνου της επιδερμίδας (ελαστικότητα) και γήρανση. Μέσα στον ιστό του δέρματος τα δύο έχουν υποστηρικτικό ρόλο, καθώς εξομαλύνουν το Ph και κάνουν το δέρμα εμφανώς πιο λείο και ελαστικό. Η θαλάσσια προέλευσή τους εγγυάται ένα ιδιαίτερα πολύτιμο προϊόν χωρίς αρνητικά στοιχεία.



**Έλαιο Argan:** Ο πληθυσμός των Βερβέρων στο Νότιο Μαρόκο χρησιμοποιεί έλαιο Argan εδώ και χιλιετίες για τις αισθητικές και διατροφικές του ιδιότητες. Το έλαιο παράγεται με ψυχή εκθλίψη από τους καρπούς του Argania Spinosa, ενός δέντρου που φύεται αποκλειστικά στην περιοχή Souss, μια τριγωνική έρημο ανάμεσα στο Μαράκες, το Αγκαντίρ και την Εσσαουίρα προς τον Ατλαντικό Ωκεανό. Είναι από τα πιο σπάνια και πλούσια έλαια στον κόσμο διότι είναι πλούσια σε ακόρεστα οξέα και σε βιταμίνη Ε, και είναι ιδανικό μέσο για ενυδάτωση και θρέψη του δέρματος, και για την προστασία από τις εξωτερικές συνθήκες. Η βιταμίνη Ε δρα ως αντιοξειδωτικό και βοηθά την ανάπτυξη και καλή λειτουργία του νευρικού και του μυϊκού ιστού. Το έλαιο Argan περιέχει και κάποια άλλα ενεργά συστατικά , όπως βιταμίνη Α και F, λινολεϊκό οξύ, Ωμέγα 3 και Ωμέγα 6.



**Μενθόλη και Καμφόρα:** Η μενθόλη είναι το κύριο συστατικό της μέντας (Mentha Piperita L.) και έχει μη τοξική δράση ενάντια στην ερυθρότητα (που προσελκύει το αίμα, από το οποίο δημιουργείται η χαρακτηριστική ερυθρότητα) και θεωρείται τοπικό ανησθητικό και απολυμαντικό. Η καμφόρα είναι μια κηρώδης ουσία με έντονα αρωματικά στοιχεία, και προέρχεται κατά κύριο λόγο από το ξύλο του δέντρου Cinnamomum Camphora , ένα αειθαλές δέντρο μεγάλων διαστάσεων. Στα καλλυντικά και ιδιαίτερα στις κρέμες ποδιών χρησιμοποιείται για τις διεγερτικές του ιδιότητες και για την ιδιότητά του να ανακουφίζει από την κόπωση, αλλά και κατά κύριο λόγο για την αναζωογονητική και αποσμητική του δράση. Αυτές οι ιδιότητες του εντείνονται όταν βρίσκεται σε συνδυασμό με τη μέντα.

## Active principles

**Marula oil.** Coming from South Africa is mainly made of oleic acid and also contains linoleic, palmificand steric acids. Considered as the new « Miracle Oil » in the cosmetic industry thanks to its high fatty acids level and antioxidant properties, it is perfect for skin care.

**Sacha Inchi oil:** Coming from Amazonian Forest, it is considered to be an extraordinary protecting, softening and restructuring skin tool, Sacha Inchi oil is one of the most enriched in Omegas 3, 6 and 9. Its dry sensation is pleasant. As such, it provides skin moisture and soothes irritated skins. But the Sacha Inchi oil is also enriched in E vitamins, giving it great antioxidant properties.

**Kukui oil :** Kukui nuts oil coming from Hawaii contains a high percentage of essential fatty acids (Omega 6) and alpha-linoleic. It has a surprising ability to penetrate the skin, thus drying quickly. Excellent moisturizer and emollient, it is ideal for dry skin, improving its elasticity.

**Cotton:** Known since ancient times, cottonseed oil contains almost 50% of essential fatty acids, as the precious "linoleic", and natural antioxidants. One that abounds more is the tocopherol (or vitamin E), which, with its quantity ranks among the richest in this vitamin. It makes the skin compact, soft, silky and prevents the formation of wrinkles.

**Caffein:** Is very effective on cellulite. Besides drain and remove stagnant liquids, it stimulates fat metabolism by facilitating the demobilization of deposits that form the localized adipose tissue and preventing new formations. The tests on the efficacy of solutions containing caffeine have found in women undergoing the treatment a significant improvement in the appearance of "orange peel skin".

**Essential oils:** Essential oils are very precious substances, extracted from the so-called aromatic plants, and known since antiquity. Essential oils are natural products, obtained by extraction from plant material rich in "essences" belonging to the herbs and medicinal plants, so-called "aromatic." Once extracted, they appear as oily substances, liquid, volatile, and scented like the plant they come from.

**Sweet almond oil:** Sweet almond oil derives from almond tree (Prunus amygdalus communis var. dulcis), cultivated in the entire Mediterranean area, but especially in Centre-Western Sicily. This oil has amazing soothing properties and, thanks to the addition of almond fragrances, it also has anti-irritating functions. Added to other paraffinic oils with mineral origins or to a thick cream, it enhances lubrication and skin absorption, becoming perfect for full body massages.

**Algae Fucus.** Alga Fucus (fucus vesiculosus or bladder wrack) is a common algae from the Fucaceae family, mostly found along the North European Atlantic Coast. Alga fucus high iodine content (from 0,05% to 0,2%) allows it to stimulate metabolism while slowing down lipid synthesis, being therefore suitable as an active principle in cosmetic adjuvants for anti-cellulite treatments.

**Marine Collagen and Elastin:** Both collagen and elastin are natural constituents of the connective tissue and their impoverishment causes tone loss and skin aging. Inside the tissues, both active principles have a supporting function, balance skin pH and make the skin visibly more stretched and elastic. Marine derivation ensures a particularly precious product without contraindications.

**Argan oil:** Berber population in Southern Morocco has been using Argan oil for millennia for its cosmetics and dietary properties. Argan oil is extracted by cold-pressed kernels of Argania Spinosa fruits, a tree growing exclusively in the Souss region, a desert triangle among Marrakech, Agadir and Essaouira on the Atlantic Ocean. Argan oil is one of the world's rarest and most precious oil because it is rich in unsaturated acids and vitamin E, making it a perfect resource to hydrate and nourish the skin, protecting it from external aggressions. Vitamin E acts as an antioxidant and helps the development and maintenance of the nervous and muscular systems. Argan oil contains some other very important active substances such as vitamin A and F, linoleic acid, Omega 3 and Omega 6.

**Menthol and Camphor:** Menthol is the most important constituent of peppermint and has rubefacient not toxic properties - that attracts the blood, from which the characteristic redness - and is considered a local anesthetic and a disinfectant. Camphor is a waxy substance with a strong aromatic component, mainly extracted from the wood of Cinnamomum camphora, an evergreen tree of large dimensions. In cosmetics and mainly in a foot cream is used for its stimulating qualities, anti-fatigue but, above all, refreshing and deodorants. These qualities are enhanced when combined with mint.



### Θεραπεία Κυτταρίδας



#### Προϊόντα

- **Scrub απολέπισης σώματος με έλαιο Marula**
- **Κρέμα κυτταρίδας με Φύκια / Κρέμα κυτταρίδας με Καφεΐνη**
- **Άργιλος κυτταρίδας με Φύκια**
- **Αιθέριο έλαιο Draining Synergy**
- **Καθαρό Αμυγδαλέλαιο**

#### Διαδικασία

1. Εφαρμόστε το **scrub απολέπισης σώματος με έλαιο Marula** και κάντε απαλό μασάζ με κυκλικές κινήσεις. Αφαιρέστε με υγρό σφουγγάρι.
  2. Προετοιμάστε επαρκή ποσότητα από **Καθαρό Αμυγδαλέλαιο** και προσθέστε **Draining Synergy** (συνιστώμενη ποσότητα: 50-60 σταγ. Draining Synergy σε 100 ml. έλαιο για να επιχρυσάει συγκέντρωση 2-2,25%) και κάντε μασάζ διοχέτευσης για την κυτταρίδα.
  3. Ζεστώνετε και εφαρμόστε στα μέρη που χρειάζεται μια πλούσια στρώση **Άργιλο κυτταρίδας με Φύκια** και καλύψτε τον πελάτη με ζελατίνα ή εφαρμόστε σάουνα ή υδρομασάζ. Αφήστε για 25 λεπτά και ξεβγάλετε με υγρό σπόγγο ή ντούς.
  4. Εφαρμόστε την πιο κατάλληλη κρέμα κυτταρίδας και κάντε μασάζ έως να απορροφηθεί.
- Συχνότητα:** Κύκλος 10-12 Θεραπείες δύο φορές την εβδομάδα.  
**Θεραπεία στο σπίτι:** Πρωί και βράδυ εφαρμόστε την καταλληλότερη κρέμα για κυτταρίδα και κάντε μασάζ με κυκλικές κινήσεις μέχρι να απορροφηθεί. Δύο φορές την εβδομάδα βάλετε Άργιλο κυτταρίδας με Φύκια .

### CELLULITE TREATMENT

#### Products

- Body exfoliating scrub made with Marula oil.
- Cellulite cream with alga fucus / Intensive cellulite cream with caffeine.
- Cellulite mud with alga fucus.
- Draining synergy.
- Pure almond oil.

#### Procedure

1. Apply Body exfoliating scrub made with Marula oil and gently massage, with circular movements. Remove the product with a wet sponge.
  2. Prepare a suitable quantity of Pure almond oil and add Draining synergy (recommended quantities: 50-60 drops of synergy in 100 ml of oil, for a concentration of 2-2,5%), then give a draining massage.
  3. Warm up and lay on the parts to be treated a plentiful layer of Cellulite mud with alga fucus then cover the client with cartene, or make her have a steam bath or hydromassage. Let it lay for 20-25 minutes, then rinse with a wet sponge or a shower.
  4. Apply the most suitable cellulite cream, massaging till absorption.
- Treatment frequency: Cycle of 10-12 treatments, twice a week.  
 Self therapy: Morning and evening, apply the most suitable cellulite cream and massage with circular movements till absorption. Apply Cellulite mud with alga fucus twice a week.

### Κοσμητική Θεραπεία για τις ραγάδες.



#### Προϊόντα

- **Scrub απολέπισης σώματος με έλαιο Marula**
- **Γλυκολικό οξύ – 35% διάλυση Glycolic Acid 35%.**
- **Toner γλυκολικού οξέως Glycolic acid tonic lotion.**
- **Κρέμα ανάπλασης με Κολλαγόνο & Ελαστίνη για το σώμα και στήθος**

#### Διαδικασία

1. Εφαρμόστε το **scrub απολέπισης σώματος με έλαιο Marula** και κάντε απαλό μασάζ με κυκλικές κινήσεις. Αφαιρέστε το πριόν με υγρό σφουγγάρι.
  2. Σε κάθε ραγάδα εφαρμόστε **Γλυκολικό οξύ – 35% διάλυση Glycolic acid 35%** με βουρτσάκι. Εφαρμόστε με ακρίβεια τον χρόνο δράσης και προσεκτικά ξεβγάλετε τον πελάτη.
  3. Εφαρμόστε **Toner γλυκολικού οξέως Glycolic Acid toner.**
  4. Απλώστε την **Κρέμα ανάπλασης με Κολλαγόνο & Ελαστίνη** για σώμα και στήθος , κάνοντας μασάζ μέχρι να απορροφηθεί.
- Συχνότητα:** Κύκλος 8-10 συνεδριών, 2 φορές την εβδομάδα.

### COSMETIC TREATMENT OF STRETCH MARKS

#### Products

- Body exfoliating scrub made with Marula oil.
- Glycolic Acid 35%.
- Glycolic acid tonic lotion.
- Remodeling and shaping cream for body and breast with collagen and elastin.

#### Procedure

1. Apply Body exfoliating scrub made with Marula oil and gently massage, with circular movements. Remove the product with a wet sponge.
  2. Do the treatment on single stretch mark with Glycolic acid 35%, apply it with care with a brush. Follow scrupulously the recommended laying time, then rinse carefully the client.
  3. Apply the Glycolic acid tonic lotion.
  4. Apply Remodeling and shaping cream for body and breast with collagen and elastin, massaging till absorption.
- Treatment frequency: Cycle of 8-10 treatments, twice a week.

### Θεραπεία Ανάπλασης



#### Προϊόντα.

- **Scrub απολέπισης σώματος με έλαιο Marula**
- **Αιθέριο έλαιο Αμυγδαλού Revitalizing Synergy**
- **Καθαρό Αμυγδαλέλαιο ή Λάδι μασάζ με έλαιο Αργκάν**
- **Κρέμα ανάπλασης με Κολλαγόνο & Ελαστίνη για το σώμα και στήθος**

#### Διαδικασία

1. Εφαρμόστε **scrub απολέπισης σώματος με έλαιο Marula** και κάντε απαλό μασάζ με κυκλικές κινήσεις.
- Αφαιρέστε το πριόν με υγρό σφουγγάρι.
2. Προετοιμάστε επαρκή ποσότητα **Καθαρό Αμυγδαλέλαιο** ή **Λάδι μασάζ με έλαιο Αργκάν** και προσθέστε **Revitalizing synergy** ( 50-60 σταγόνες Synergy σε 100 ml έλαιο για συγκέντρωση 2-2,25%) και κάντε συνεκτικό μασάζ.
  3. Εφαρμόστε την **κρέμα ανάπλασης με Κολλαγόνο & Ελαστίνη για σώμα και στήθος** κάνοντας μασάζ μέχρι να απορροφηθεί.
- Συχνότητα:** Κύκλος 10-12 συνεδριών δύο φορές την εβδομάδα.  
**Θεραπεία στο σπίτι:** Πρωί και βράδυ εφαρμόστε **Κρέμα ανάπλασης με Κολλαγόνο & Ελαστίνη** για σώμα και στήθος και κάνετε μασάζ με κυκλικές κινήσεις μέχρι να απορροφηθεί.

### REMODELLING TREATMENT

#### Products

- Body exfoliating scrub made with Marula oil
- Revitalizing synergy
- Pure almond oil / Massage oil with Argan oil
- Remodeling and shaping cream for body and breast with collagen and elastin.

#### Procedure

1. Apply Body exfoliating scrub made with Marula oil and gently massage, with circular movements. Remove the product with a wet sponge.
  2. Prepare a suitable quantity of Pure almond oil / Massage oil with Argan oil and add Revitalizing synergy (recommended quantities: 50-60 drops of synergy in 100 ml of oil, for a concentration of 2-2,5%), then give a connective massage.
  3. Apply Remodeling and shaping cream for body and breast with collagen and elastin, massaging till absorption.
- Treatment frequency: Cycle of 10-12 treatments, twice a week.  
 Self therapy: Morning and evening, apply Remodeling and shaping cream for body and breast with collagen and elastin and massage with circular movements till absorption.

### Χαλαρωτική Θεραπεία



#### Προϊόντα

- **Αιθέριο έλαιο Anti-Stress Relaxing Synergy**
- **Χαλαρωτικό λάδι μασάζ με Sacha Inchi / Χαλαρωτική κρέμα μασάζ με Sacha Inchi**

#### Διαδικασία

1. Ετοιμάστε κατάλληλη ποσότητα από **Χαλαρωτικό λάδι μασάζ με Sacha Inchi** και αφού το ζεστώνετε προσθέστε **Relaxing Synergy** ( συνιστώμενη ποσότητα 50-60 σταγ. σε 100ml έλαιο. )
2. Απλώστε απαλά στο σώμα και κάντε μασάζ anti-stress.
3. Εναλλακτικά κάντε τις ίδιες διαδικασίες αντικαθιστώντας το έλαιο με **Χαλαρωτική κρέμα μασάζ με Sacha Inchi**, ανάλογα με τις προσωπικές ανάγκες ή προτιμήσεις σας.

### RELAXING TREATMENT

#### Products

- Relaxing synergy.
- Relaxing massage oil with Sacha Inchi oil / Relaxing massage cream with Sacha Inchi oil.

#### Procedure

1. Prepare a suitable quantity of Relaxing massage oil with Sacha Inchi oil, warm it up and add Relaxing synergy (recommended quantities: 50-60 drops of synergy in 100 ml of oil).
2. Apply it gently on the body and give an anti-stress massage.
3. Alternatively, do the same procedures replacing the oil with Relaxing massage cream with Sacha Inchi oil, according to individual needs or preferences.



### Θεραπεία Ποδιών και Πελμάτων



#### Προϊόντα

- **Scrub απολέπισης σώματος με έλαιο Marula**
- **Καθαρό Αμυγδαλέλαιο**
- **η Χαλαρωτικό λάδι μασάζ με Sacha Inchi**
- **Αιθέριο έλαιο Relaxing synergy / Revitalizing synergy.**
- **Κρέμα ποδιών με Μενθόλη & Κάμφορα**
- **Χαλαρωτικό gel ποδιών με Μενθόλη & Κάμφορα**

#### Διαδικασία

1. Βάλτε **Scrub απολέπισης σώματος με έλαιο Marula** Body Exfoliating Scrub with Marula Oil και κάντε μασάζ στα πόδια και τα πέλματα, κυρίως στα πιο σκληρά σημεία. Αφαιρέστε με υγρό σφουγγάρι.
2. Προετοιμάστε κατάλληλη ποσότητα από **Καθαρό Αμυγδαλέλαιο** Pure Almond Oil / **Χαλαρωτικό λάδι μασάζ με Sacha Inchi** Relaxing Massage oil with Sacha Inchi oil και αφού το ζετάνετε προσθέστε το Synergy που προτιμάτε. ( 50-60 σταγόνες Synergy σε 100λ έλαιο για συγκέντρωση 2-2,25%).
3. Εβγάλετε το λάδι με ζεστό νερό και σκουπίστε.
4. Για ανακούφιση στα κουρασμένα πόδια εφαρμόστε το **Χαλαρωτικό gel ποδιών με Μενθόλη & Κάμφορα** Legs Relaxing Gel with menthol and camphor και αφήστε να απορροφηθεί κάνοντας απαλό μασάζ με φορά προς τα επάνω επιμένοντας στις περιοχές με περισσότερη ένταση.
5. Ολοκληρώστε τη διαδικασία με **Κρέμα ποδιών με Μενθόλη & Κάμφορα** Refreshing Foot cream with menthol and camphor κάνοντας μασάζ για λίγα λεπτά.

### LEGS & FEET TREATMENT

#### Products

- Body exfoliating scrub made with Marula oil.
- Pure almond oil / Relaxing massage oil with Sacha Inchi oil.
- Relaxing synergy / Revitalizing synergy.
- Refreshing foot cream with menthol and camphor.
- Legs relaxing gel with menthol and camphor.

#### Procedure

1. Apply Body exfoliating scrub made with Marula oil and massage on legs and feet, mainly on thickest areas. Remove the product with a wet sponge.
2. Prepare a suitable quantity of Pure almond oil / Relaxing massage oil with Sacha Inchi oil, warm it up and add the chosen synergy (recommended quantities: 50-60 drops of synergy in 100 ml of oil, for a concentration of 2-2,5%).
3. Rinse the oil with warm water and dry.
4. To give relief to tired legs, apply Legs relaxing gel with menthol and camphor and let it absorb with a light massage bottom-up, insisting on areas of more tension.
5. Finish the foot care procedure applying Refreshing foot cream with menthol and camphor, massaging for some minutes.

### Αποτριχώση



#### Προϊόντα

- **Προ-αποτριχωτική λοσιόν με Βαμβάκι**
- **Λάδι για μετά την αποτριχώση με Βαμβάκι**
- **Γαλάκτωμα για μετά την αποτριχώση με Βαμβάκι**

#### Διαδικασία

1. Χρησιμοποιήστε το **Προ-αποτριχωτική λοσιόν με Βαμβάκι** στις περιοχές που θα αποτριχωθούν, για να καθαριστεί το δέρμα και να προετοιμαστεί, και να διευκολυνθεί η διαδικασία αφαίρεσης.
2. Προχωρήστε με την αποτριχώση
3. Για να αφαιρέσετε το επιπλέον κερί χρησιμοποιήστε κατά την προτίμησή σας **Λάδι για μετά την αποτριχώση με Βαμβάκι** ή **Γαλάκτωμα για μετά την αποτριχώση με Βαμβάκι** που είναι κατάλληλα για την

ενυδάτωση και προσφέρουν απαλότητα και στα πιο ευαίσθητα και λεπτεπίλεπτα δέρματα.

### EPILATION TREATMENT

#### Products

- Pre epilation spray lotion with cotton extract.
- Post epilation milk with cotton extract.
- Post epilation oil with cotton extract.

#### Procedure

1. Use Pre epilation spray lotion with cotton extract on affected areas, to clean and prepare the skin to the treatment and enhance tear ease.
2. Proceed with epilation.
3. To remove residual wax, use at your choosing Post epilation oil with cotton extract or Post epilation milk with cotton extract, which is suitable to rehydrate and enhance softness to the most sensitive and delicate skin.

### Θεραπεία Χεριών



#### Προϊόντα

- **Scrub απολέπισης σώματος με έλαιο Marula**
- **Καθαρό Αμυγδαλέλαιο / Λάδι μασάζ με έλαιο Αργκάν**
- **Αιθέριο έλαιο, Relaxing synergy**
- **Θρεπτική κρέμα χεριών με έλαιο Kukui**

#### Διαδικασία

1. Εφαρμόστε **Scrub απολέπισης σώματος με έλαιο Marula**, και κάνετε μασάζ. Αφαιρέστε με υγρό σφουγγάρι.
2. Προετοιμάστε κατάλληλη ποσότητα από **Καθαρό Αμυγδαλέλαιο / Λάδι μασάζ με έλαιο Αργκάν** και αφού το ζετάνετε προσθέστε το **Synergy** που προτιμάτε. ( 50-60 σταγόνες Synergy σε 100λ έλαιο για συγκέντρωση 2-2,25%).
3. Εβγάλετε με χλιαρό νερό και στεγνώστε.
4. Εφαρμόστε **Θρεπτική κρέμα χεριών με έλαιο Kukui**

### HANDS TREATMENT

#### Products

- Body exfoliating scrub made with Marula oil.
- Pure almond oil / Massage oil with Argan oil.
- Relaxing synergy.
- Nourishing Kukui hand cream.

#### Procedure

1. Apply Body exfoliating scrub made with Marula oil and massage. Remove the product with a wet sponge.
2. Prepare a suitable quantity of Pure almond oil / Massage oil with Argan oil, warm it up and add the relaxing synergy (recommended quantities: 50-60 drops of synergy in 100 ml of oil, for a concentration of 2-2,5%).
3. Rinse the oil with warm water and dry.
4. Apply Nourishing Kukui hand cream.



MADE IN ITALY WITH CARE







# DIDIMILANO

FACE



## Σειρά Καθαρισμού

CLEANSING LINE



## Σειρά Περιποίησης

FACE CARE LINE



## Σειρά Αντιγήρανσης

AGE PERFORMANCE LINE



CLEANSING MILK WITH COTTON

**Γαλάκτωμα καθαρισμού με Βαμβάκι**

Απαλό γαλάκτωμα με αποτελεσματική δράση καθαρισμού. Σεβεται τη δομή της επιδερμίδας. Αφαιρεί το make-up, αφήνοντάς το δέρμα καθαρό και αρωματισμένο.

A soft emulsion for an effective cleansing action respectful of the structure of epidermis. It removes makeup and impurities leaving the skin cleaned and perfumed.  
κωδ. / code: **11241** 500ml.

Cotton



MOISTURIZING TONER WITH COTTON

**Ενυδατικό toner με Βαμβάκι**

Δροσερό και απαλό toner ιδανικό για όλους τους τύπους δέρματος. Εξισορροπεί το υδρολιπιδικό φιλμ, καθαρίζει το δέρμα και επαναφέρει την ενυδάτωση και τον τόνο.

Fresh and delicate toner suitable for all kinds of skin. It rebalances hydro-lipid film, purifies the skin and restores intense hydration and tone.  
κωδ. / code: **11242** 500ml.

Cotton



TWO PHASE MAKE UP REMOVER FACE AND EYES WITH MARULA

**Αφαιρετικό make-up δύο φάσεων για πρόσωπο και μάτια με έλαιο Marula**

Ιδανικό για όλους τους τύπους δέρματος, αφαιρεί απαλά το make-up από το πρόσωπο και τα μάτια. Χάρη στην δράση του ελαίου Marula, καθαρίζει απαλά και δίνει αίσθηση φρεσκάδας.

Suitable for all skin types, it softly removes makeup from face and eyes. Thanks to the action of marula oil, it gently cleanses and gives a sensation of freshness.

κωδ. / code: **11240** 150ml.

Marula oil



FACIAL WASH GEL WITH MARULA

**Gel καθαρισμού προσώπου με έλαιο Marula**

Η ειδική σύνθεση του αφαιρεί το make-up και καθαρίζει χωρίς να ερεθίζει τα μάτια. Ιδανικό για καθημερινή χρήση. Χάρη στο έλαιο Marula δίνει στο δέρμα αίσθηση φρεσκάδας και καθαριότητας.

Its gel formula gently removes traces of makeup and cleanses without burning the eyes. Used every day, thanks to the marula oil helps keep the skin fresh and clean.

κωδ. / code: **11432** 150ml.

Marula oil



PURIFYING GEL SCRUB WITH MARULA AND ARGAN MICROPEARLS

**Καθαριστικό gel scrub με έλαιο Marula και Argan micropearls**

Προσφέρει λείανση και απολέπιση, αποτελεσματικό σε κάθε τύπο δέρματος, ακόμα και στα ευαίσθητα.

Με ενεργές μικροσφαιρίδες Argan και έλαιο Marula, απομακρύνει τα νεκρά κύτταρα και καθαρίζει το δέρμα αφήνοντάς το μαλακό και λείο.

With an exfoliating and smoothing effect, it is effective on every kind of skin, even sensitive. With Argan active micropearls and marula oil, it removes impurities and dead cells leaving the skin smoothed.

κωδ. / code: **11431** 150ml.

Marula &amp; Argan oil





GLYCOLIC ACID

### Γλυκολικό οξύ - 35% διάλυση

Χρησιμοποιείται από ινστιτούτα για θεραπείες απολέπισης που στοχεύουν την ανανέωση των κυττάρων, τη σταδιακή λεύκανση των σημαδεμένων δερμάτων και την θεραπεία της ακμής και των ουλών που έχει προκαλέσει.

It allows to perform, in institutes, peeling treatments aimed at fostering cells renewal, the gradual brightening of hyperpigmented skin marks and the treatment of acne and scars due to previous acne.

κωδ. / code: 11244 30ml.



Glycolic acid



MARINE COLLAGEN

### Θαλάσσιο Κολλαγόνο

Καθαρό κολλαγόνο προερχόμενο από τη θάλασσα, αποτελεί ένα φυσικό συστατικό του συνδετικού ιστού, ένα χαρακτηριστικό που το καθιστά ανεκτό από όλους τους τύπους δέρματος. Μειώνει τις ρυτίδες και εμποδίζει να σχηματιστούν νέα σημάδια γήρανσης.

Pure collagen derived from the sea, is a natural constituent of the connective tissue, a characteristic that gives it an absolute tolerance for all skin types. It reduces wrinkles and prevent the formation of new signs of ageing.

κωδ. / code: 11243 30ml.



Marine collagen



MOISTURIZING CREAM 24 h WITH HYALURONIC ACID AND KUKUI YOUNG SKIN

### Ενυδατική κρέμα 24-ΩΡΩΝ με Υαλουρονικό οξύ και έλαιο Kukui

Θρεπτική κρέμα κατάλληλη για καθημερινή χρήση. Αποτελεί μια πολύτιμη πηγή ενυδάτωσης που βελτιώνει τόσο τον τόνο και την ελαστικότητα του δέρματος του προσώπου. Είναι επίσης ιδανικό ως βάση για το μακιεζ χάρη στην ελαφριά υφή του.

A nourishing cream suitable for everyday use. It is a precious source of hydration that improves both tone and elasticity of face skin. It is also perfect as a makeup base thanks to its light texture.

κωδ. / code: 11433 50ml.

Νεανική επιδερμίδα  
YOUNG SKIN



Kukui oil & Hyaluronic acid



AGE CONTROL CREAM 24 h WITH HYALURONIC ACID AND SACHA INCHI MATURE SKIN

### Αντιγηραντική κρέμα 24-ΩΡΩΝ με Υαλουρονικό οξύ και έλαιο Sacha Inchi

Θρεπτική κρέμα ιδανική για καθημερινή χρήση. Αποτελεί πολύτιμη πηγή ενυδάτωσης που βελτιώνει τον τόνο και την ελαστικότητα του δέρματος του προσώπου. Διατηρεί την ζωντάνια του προσώπου, και προλαμβάνει τη γήρανση.

Nourishing cream suitable for everyday use. It is a precious source of hydration that improves both tone and elasticity of face skin. It preserves skin vitality, preventing ageing.

κωδ. / code: 11436 50ml.

Ωριμη επιδερμίδα  
MATURE SKIN



Sacha Inchi oil & Hyaluronic acid



BRIGHTENING CREAM WITH KOJIC ACID

### Κρέμα Λάμψης- Λεύκανσης με Κοζικό οξύ

Μια πραγματική θεραπεία ομορφιάς. Ενισχύει τη λάμψη της επιδερμίδας και τη ομοιομορφία του χρώματος της επιδερμίδας. Η δράση του κοζικού οξέος μειώνει το σχηματισμό των καφέ κηλίδων του δέρματος και τις δυσχρωμίες του. Αφήνει το δέρμα λαμπερό και συμπαγές.

A real beauty treatment: it enhances the skin's radiance and the uniformity of redness. The kojic acid action reduces the formation of brown skin marks and cutaneous discolorations. It leaves a shining and compact skin.

κωδ. / code: 11437 50ml.



Kojic acid





MOISTURIZING CREAM WITH KUKUI FOR ALL SKIN TYPES

### Ενυδατική κρέμα με έλαιο Kukui

Απορροφάται μέσα σε λίγα δευτερόλεπτα, αφήνοντας το δέρμα λείο και αρωματισμένο. Το έλαιο Kukui από τη Χαβάη, από το δέντρο που μεγαλώνει σε τροπικές περιοχές, πλούσιο σε λιπαρά οξέα και βιταμίνες, βοηθά στη θρέψη και στην ενυδάτωση του δέρματος.

It absorbs in a few seconds, leaving the skin smoothed and perfumed without weighing down or anoint. The seed oil of Kukui from Hawaii, a tree that grows wild in tropical regions, rich in fatty acids and vitamins, helps to deeply moisturize and nourish skin.

κωδ. / code: **11434** 250ml.

Kukui oil



Για όλους τους τύπους δέρματος  
FOR ALL SKIN TYPES



ANTI-WRINKLE CREAM WITH COLLAGEN AND SACHA INCHI MATURE SKIN

### Αντιρυτιδική κρέμα με Κολλαγόνο και Sacha Inchi

Εντατική επαγγελματική αντιρυτιδική κρέμα για σύσφιξη. Τονώνει, λειαίνει και ελαχιστοποιεί τα σημάδια της γήρανσης, αυξάνοντας την ελαστικότητα του δέρματος. Για πρόσωπο άμεσα πιο φρέσκο και φωτεινό.

Intensive professional anti-wrinkle cream for a firming effect. It tones, smoothes and effectively minimizes the signs of aging, increasing the elasticity of the skin. For an immediately fresher and brighter face.

κωδ. / code: **11435** 250ml.

Sacha inchi & Collagen



Ωριμη επιδερμίδα  
MATURE SKIN



MOISTURIZING MASK WITH SACHA INCHI AND ARGAN DRY AND SENSITIVE SKIN

### Ενυδατική μάσκα προσώπου με έλαιο Sacha Inchi και Argan

Η ιδιαίτερα πλούσια σύνθεση αυτής της μάσκας προσφέρει βαθιά θρέψη στα πιο αφυδατωμένα δέρματα. Επιπλέον, είναι ιδανική για τα ευαίσθητα δέρματα, με ερυθρότητα και ευρυαγγεία, δεδομένου ότι ηρεμεί την αίσθηση ερεθισμού και της συμφόρησης.

The particularly rich formula of this mask allows a deep nourishment to the most dehydrated skins. It is moreover perfect for delicate skin, with redness and couperose, since it calms sensations of irritation and congestion.

κωδ. / code: **11307** 250ml.

Sacha inchi & Argan oil



Ξηρή και ευαίσθητη επιδερμίδα  
DRY AND SENSITIVE SKIN



PURIFYING GEL MASK WITH KUKUI AND BERGAMOT IMPURE SKIN

### Μάσκα gel καθαρισμού με έλαιο Kukui και Περγαμόντο

Με ελαφριά μη λιπαρή σύνθεση και με στυπτική δράση που ομαλοποιεί το δέρμα, η μάσκα αυτή χαρίζει στο δέρμα βαθιά ευεξία και λάμψη. Μπορεί να χρησιμοποιηθεί και στο τέλος του καθαρισμού για να επαναφέρετε τη σωστή ισορροπία του υδρολιπιδικού φιλμ.

With an astringent and normalizing action and a dry and light texture, this mask gives the skin deep wellness and shine. It can be used also at the end of face cleanliness to restore the right balance of the hydro-lipidic film.

κωδ. / code: **11308** 250ml.

Bergamot & Kukui oil



Ταλαιπωρημένη επιδερμίδα  
IMPURE SKIN



GLYCOLIC ACID TONER

### Τонер με Γλυκολικό οξύ

Ιδανικό συμπλήρωμα για θεραπείες απολέπισης που εκτελούνται με γλυκολικό οξύ. Επίσης προετοιμάζει το δέρμα για θεραπεία και εξισορροπεί το δέρμα μετά την εφαρμογή του διαλύματος γλυκολικού οξέος 35%.

It is an ideal complement to exfoliating treatments performed with glycolic acid. It prepares the skin to the treatment and it rebalances the skin after the application of glycolic acid solution 35%.

κωδ. / code: **11245** 150ml.

Glycolic acid



EYE CONTOUR SERUM WITH HYALURONIC ACID

### Serum επαναφοράς σχήματος για τα μάτια με Υαλουρονικό οξύ

Χάρη στην ενυδατική και αντιγηραντική δράση του υαλουρονικού οξέως, το δέρμα γύρω από τα μάτια επανακτά την φρεσκάδα και τη λάμψη του μέρα με τη μέρα και σταδιακά εξαλείφονται τα σημάδια γήρανσης. Αναζωογονεί τα βλέφαρα και μειώνει το πρήξιμο και τους μαύρους κύκλους, και προσφέρει λεία, ενυδατωμένη και συσφιγμένη επιδερμίδα γύρω από τα μάτια.

Thanks to the hydrating and antiageing action of hyaluronic acid, the skin of the eye contour will gain day-by-day freshness and brightness and the signs of ageing will progressively disappear. Revitalizes eyelids and helps to reduce stress puffiness and dark circles under the eyes, for an effectively smooth, hydrated and compacted eye contour.

κωδ. / code: **11246** 30ml.

Hyaluronic acid





NOBLE ANTI-AGEING CREAM WITH CAVIAR

### Ευγενής Αντιγηραντική κρέμα με Χαβιάρι

Αποτελεσματικό μείγμα δραστικών συστατικών μεταξύ των οποίων και το πολύτιμο χαβιάρι, ιδανικός σύμμαχος ενάντια στα σημάδια της γήρανσης, χάρη στην ισχυρή ενυδατική και αντιοξειδωτική του δύναμη. Το lifting που κάνει προσφέρει στο δέρμα μεταξένια και βελούδινη όψη, αφήνοντας ένα αίσθημα ανακούφισης που διαρκεί.

Effective mix of active principles among which the precious caviar, the perfect ally against ageing signs thanks to its strong hydrating and antioxidant power. This cream with its lifting effect gives the skin a silky and velvety aspect, leaving a long-lasting comfort feeling.

κωδ. / code: 11438 50ml.



NOBLE ANTI-AGEING SERUM WITH CAVIAR

### Ευγενής Αντιγηραντικό serum με Χαβιάρι

Με υψηλή περιεκτικότητα σε χαβιάρι, ιδανικό για χρήση μαζί με την κρέμα για να ενισχυθεί η επίδραση του lifting. Χαρίζει ελαστικότητα, ενυδάτωση και τόνωση ιδιαίτερα την περιοχή γύρω από τα μάτια. Απορροφάται εύκολα και μπορεί να χρησιμοποιηθεί κάθε μέρα για lifting φρεσκάδας.

With a high concentration of the precious caviar, this serum is ideal together with the cream in order to strengthen the lifting effect. It gives elasticity, hydration and tonicity especially in the area around the eyes. It is easily absorbed and can be used every day for a daily freshness feeling.

κωδ. / code: 11247 30ml.







## Ενεργά συστατικά

**Έλαιο Marula :** Το έλαιο Marula προέρχεται από την Αφρική, βασικό συστατικό του είναι το ολεϊκό οξύ, ενώ περιέχει λινολεϊκό, παλμικό και στεरिकό οξύ. Θεωρείται το νέο «Μiraculous Oil» στην βιομηχανία των καλλυντικών και χάρη στα υψηλά επίπεδά του σε λιπαρά οξέα και στις αντιοξειδωτικές του ιδιότητες, είναι ιδέες για τη φροντίδα του δέρματος.



**Έλαιο Sacha Inchi:** Προερχόμενο από τα δάση του Αμαζονίου, έχει ενυπωσιακές ιδιότητες που βοηθούν στην προστασία, την απαλότητα και την αναδόμηση του δέρματος. Το έλαιο Sacha Inchi είναι από τα πιο εμπλουτισμένα έλαια σε λιπαρά οξέα Ωμέγα-3,-6 και -9. Έχει ευχάριστη ξηρή αίσθηση. Προσφέρει ενυδάτωση στο δέρμα και καταπραΰνει τη ερεθισμένη επιδερμίδα. Είναι επίσης πλούσιο σε βιταμίνες Ε που έχουν έντονες αντιοξειδωτικές ιδιότητες.



**Έλαιο Kukui :** Το έλαιο από τους καρπούς Kukui περιέχει υψηλό ποσοστό βασικών λιπαρών οξέων (Ωμέγα-6) και α-λινολεϊκό οξύ. Έχει την ενυπωσιακή ιδιότητα να εισέρχεται στο δέρμα και να στεγνώνει γρήγορα. Εξίσου ενυδατικό και μαλακτικό, είναι ιδανικό για ξηρό δέρμα και βελτώνει την ελαστικότητα.



**Βαμβάκι:** Γνωστό από την αρχαιότητα, το έλαιο του βαμβάκι αποτελείται κατά περίπου 50% από βασικά λιπαρά οξέα, όπως το πολύτιμο «λινολεϊκό οξύ», και φυσικά αντιοξειδωτικά. Περιέχει σε υψηλή συγκέντρωση τοκοφερόλη (ή βιταμίνη Ε). Κάνει το δέρμα συμπαγές, απαλό και μεταξένιο παράγεται από τη δημιουργία ρυτίδων.



**Θαλάσσιο Κολλαγόνο και Ελαστίνη:** Το κολλαγόνο και η ελαστίνη είναι βασικά δομικά συστατικά του συνδετικού ιστού και η μείωση των επιπέδων τους στο δέρμα προκαλεί τη απώλεια του τόνου της επιδερμίδας και τη γήρανσή της. Μέσα στον ιστό και τα δύο συστατικά έχουν ενισχυτική δράση, εξισορροπούν το PH και κάνουν το δέρμα να είναι εμφανώς πιο τεντωμένο και ελαστικό. Η θαλάσσια προέλευσή του εγγυάται ένα ιδιαίτερα πολύτιμο προϊόν χωρίς αντενδείξεις.



**Κοζικό οξύ:** Το κοζικό οξύ είναι ένα συστατικό γνωστό για τις εξαιρετικές λευκαντικές του ιδιότητες. Χρησιμοποιείται ευρέως στα καλλυντικά για την δημιουργία κρεμών ή gels για αποχρωματισμό. Ως αποτρεπτικό της μελανογένεσης (μεταβολική διαδικασία που καθορίζει την παραγωγή της μελανίνης) το κοζικό οξύ συστήνεται ειδικά για τη θεραπεία του μελάσματος, του χλοάσματος, των φακίδων ηλικίας ή φακίδων από έκθεση στον ήλιο και των μαύρων κύκλων. Μέχρι πριν από λίγα χρόνια το κοζικό οξύ εκχυλιζόταν από το ρύζι, ενώ σήμερα παράγεται μέσω βιοτεχνολογίας. Οφείλει το όνομά του στον μύκητα που το παράγει, το *Aspergillus oryzae*, που οι Ιάπωνες το ονομάζουν «Κοϊ».



**Αιθέρια Έλαια:** Τα αιθέρια έλαια είναι πολύτιμα συστατικά, που προέρχονται από τα αποκαλούμενα «αρωματικά» φυτά, και είναι γνωστά από την αρχαιότητα. Είναι φυσικά παράγωγα, που εκχυλίζονται από βότανα και φαρμακευτικά φυτά, τα αποκαλούμενα και «αρωματικά». Μετά την εκχύλιση δημιουργούνται λιπαρές ουσίες, υγρές και πτηνικές με άρωμα σαν το φυτό από το οποίο προέρχονται.



**Γλυκολικό οξύ:** Το γλυκολικό οξύ είναι ιδιαίτερα γνωστό για τα αλφα hydroxy acids (AHAs). Χρησιμοποιείται σε θεραπείες απολέπισης και έχει διπλά αποτελέσματα. Από τη μια καταπραΰνει και ενυδατώνει το δέρμα μέσω της απολέπισης της εξωτερικής στιβάδας της επιδερμίδας ενεργοποιώντας και διευκολύνοντας την ανανέωση των κυττάρων, καταπολεμώντας τα σημάδια της γήρανσης. Ενεργοποιεί επίσης τους φυσιολογικούς μηχανισμούς που αυξάνουν τη φυσική σύνθεση κολλαγόνου και ελαστίνης και την ενδογενή ενυδάτωση της επιδερμίδας. Με την επιφανειακή απολέπιση, το γλυκολικό οξύ βοηθά στη προοδευτική μείωση των υπερχρωματισμένων κυττάρων, μειώνοντας σταδιακά το ποσοστό μελανίνης των υπερχρωματισμένων σημείων και βοηθώντας τη λεύκανσή τους. Το γλυκολικό οξύ έχει επίσης καταπραΰντική δράση, καθώς αφαιρεί την συγκέντρωση κερατίνης που μπλοκάρει τους πόρους και εξομαλύνει την παραγωγή σμήγματος, επαναφέροντας τις ιδανικές συνθήκες για τη μείωση της ακμής.



**Υαλουρονικό οξύ:** Το υαλουρονικό οξύ είναι βασικό συστατικό του δέρματος. Χάρη στις ιδιότητες του κάνει το δέρμα απαλό και το ενυδατώνει. Με τα χρόνια η συγκέντρωση του υαλουρονικού οξέως στο δέρμα μειώνεται και η έλλειψή του προκαλεί λεπτινότητα, γήρανση και αφυδάτωση στην επιδερμίδα. Η χρήση υαλουρονικού οξέως βοηθά την αναζωογόνηση της ώριμης επιδερμίδας, ενεργοποιεί την λειτουργία των κυττάρων και δίνει στο δέρμα τη χαμένη του σφριγηλότητα και λάμψη.



**Χαβιάρι:** Είναι από τις μεγαλύτερες γαστρονομικές λιχουδιές, αλλά χρησιμοποιείται στα καλλυντικά από τα τέλη του 19ου αιώνα. Αργότερα, επιστημονικές μελέτες απέδειξαν τα ενυπωσιακά αποτελέσματα που έχει το χαβιάρι στο να διατηρεί το δέρμα νεό και υγιές. Οι βασικότερες αρετές αυτού του πολύτιμου συστατικού είναι η αντιοξειδωτική του δύναμη και η ενυδατική του δράση που το καθιστούν χρήσιμο στην καταπολέμηση της γήρανσης της επιδερμίδας και των ρυτίδων. Επιπρόσθετα ενεργοποιεί την ανανέωση των κυττάρων και επαναφέρει την υφή του δέρματος, χαρίζοντας φαινομένη καθαρότητα στην επιδερμίδα. Η συχνή χρήση του εκχυλίσματος από χαβιάρι έχει αποτελέσματα παρόμοια με αυτά του lifting.



**Έλαιο Argan:** Οι Βέρβεροι στο νότιο Μαρόκο χρησιμοποιούν το έλαιο Argan εδώ και χιλιάτες για τις καλλυντικές και διατροφικές του ιδιότητες. Το έλαιο Argan εκχυλίζεται από την ψηρή εκθλίψη των πυρήνων του φυτού *Argania spinosa*, ενός δέντρου που φύεται αποκλειστικά στην περιοχή Souss, μια τριγωνική έρημο ανάμεσα στο Μαράκες, το Αγκαντίρ και την Εσσαούρα στον Ατλαντικό ωκεανό. Το έλαιο Argan είναι από τα πιο σπάνια και πολύτιμα έλαια λόγω της περιεκτικότητάς του σε ακόρεστα λιπαρά και βιταμίνη Ε και είναι το ιδανικό μέσο για την ενυδάτωση και τη θρέψη της επιδερμίδας, καθώς την προστατεύει και από τις εξωτερικές συνθήκες. Η βιταμίνη Ε λειτουργεί ως αντιοξειδωτικό και βοηθά τη ανάπτυξη και τη καλή κατάσταση του νευρικού και του μυϊκού συστήματος. Περιέχει επίσης και άλλα πολύ σημαντικά ενεργά συστατικά όπως η βιταμίνη Α και F, λινολεϊκό οξύ, Ωμέγα-3 και Ωμέγα-6.

## Active principles

**Marula oil:** Marula oil coming from South Africa is mainly made of oleic acid and also contains linoleic, palmitic and steric acids. Considered as the new «Miracle Oil» in the cosmetic industry thanks to its high fatty acids level and antioxidant properties, it is perfect for skin care.

**Sacha Inchi oil:** Coming from Amazonian Forest, it is considered to be an extraordinary protecting, softening and restructuring skin tool. Sacha Inchi oil is one of the most enriched in Omegas 3, 6 and 9, its dry sensation is pleasant. As such, it provides skin moisture and soothes irritated skins. But the Sacha Inchi oil is also enriched in E vitamins, giving it great antioxidant properties.

**Kukui oil:** Kukui nuts oil coming from Hawaii contains a high percentage of essential fatty acids (Omega 6) and alpha-linolenic. It has a surprising ability to penetrate the skin, thus drying quickly. Excellent moisturizer and emollient, it is ideal for dry skin, improving its elasticity.

**Cotton:** Known since ancient times, cottonseed oil contains almost 50% of essential fatty acids, as the precious «linoleic», and natural antioxidants. One that abounds more is the tocopherol (or vitamin E), which, with its quantity ranks among the richest in this vitamin. It makes the skin compact, soft, silky and prevents the formation of wrinkles.

**Marine collagen and elastin:** Both collagen and elastin are natural constituents of the connective tissue and their impoverishment causes tone loss and skin aging. Inside the tissues, both active principles have a supporting function, balance skin pH and make the skin visibly more stretched and elastic. Marine derivations ensure a particularly precious product without contraindications.

**Kojic acid:** Kojic acid is a substance known for the extraordinary lightening virtues: is widely used in cosmetics to prepare creams or gels for depigmenting action. Being an excellent inhibitor of melanogenesis (metabolic process that regulates the production of melanin), kojic acid is indicated especially in the treatment of melasma or chloasma, senile lentigo, solar lentigo and dark circles.

Until a few years ago kojic acid was extracted from the bran of rice, today it is produced via biotechnology. It owes its name to the main fungus that produces it: *Aspergillus oryzae*, a fungus that - in Japanese - was renamed «Koji».

**Essential Oils:** Essential oils are very precious substances, extracted from the so-called aromatic plants, and known since antiquity. Essential oils are natural products, obtained by extraction from plant material rich in «essences» belonging to the herbs and medicinal plants, so-called «aromatic». Once extracted, they appear as oily substances, liquid, volatile, and scented like the plant they come from.

**Glycolic acid:** Glycolic acid is the best-known of the alpha hydroxy acids (AHAs). Used in peeling treatments, it has a twofold effect. On the one hand, it soothes and hydrates the skin, enlightening it through the exfoliation of the outermost layer of epidermis (horned layer), by stimulating and easing cell exchange, also contrasting aging effects. On the other hand, it activates physiologic mechanisms that raise the synthesis of collagen, elastin and endogenous hydration of the skin. By means of superficial exfoliation, glycolic acid helps gradually eliminate hyperpigmented cells, progressively reducing the melanin content of the hyperchromic spots and facilitating their lightening. Glycolic acid also has a soothing action, removing the «keratin plug» that blocks pores and normalizing sebum production, re-establishing the optimal conditions for normalizing acne.

**Hyaluronic acid:** Hyaluronic acid is an essential constituent of the skin. Thanks to its properties, it makes skin soft and moisturized. With aging, the concentration of Hyaluronic acid in skin decreases. A lack of Hyaluronic acid results in the thinning, aging, and dehydration of the skin. The application of Hyaluronic acid helps reactivating mature skins, stimulating cell functionality and giving the skin its lost firmness and shine.

**Caviar:** Considered one of the greatest culinary delicacies, caviar has been used in the manufacture of cosmetic products from the late nineteenth century. Later, the scientific studies have confirmed the extraordinary benefits that the caviar has in keeping the skin young and healthy. The main virtues of this luxury ingredient is the antioxidant power and the moisturizing action, which make it useful in fighting the effects of aging, which often materialize in the form of wrinkles. In addition, it stimulates cell renewal and restores skin texture, providing more brightness and luminosity. The repeated use of extract caviar preparations has an effect similar to the lifting.

**Argan oil:** Berber population in Southern Morocco has been using Argan oil for millennia for its cosmetics and dietary properties. Argan oil is extracted by cold-pressed kernels of *Argania spinosa* fruits, a tree growing exclusively in the Souss region, a desert triangle among Marrakech, Agadir and Essaouira on the Atlantic Ocean. Argan oil is one of the world's rarest and most precious oil because it is rich in unsaturated acids and vitamin E, making it a perfect resource to hydrate and nourish the skin, protecting it from external aggressions. Vitamin E acts as an antioxidant and helps the development and maintenance of the nervous and muscular systems. Argan oil contains some other very important active substances such as vitamin A and F, linoleic acid, Omega 3 and Omega 6.



### Θεραπεία Detox

(ιδανική και ως προετοιμασία για άλλες θεραπείες)

#### Προϊόντα :

- **Γαλάκτωμα καθαρισμού με βαμβάκι** (Cleansing milk with cotton).
- **Ενυδατικό toner με βαμβάκι** (Moisturizing toner with cotton).
- **Καθαριστικό gel scrub/απολέπισης με έλαιο Marula και Argan μικροπέρες** (Purifying gel scrub with marula and Argan micro pearls).
- **Καθαριστική μάσκα gel με έλαιο Kukui και Περγαμόντο-Ταλαιπωρημένη επιδερμίδα** (Purifying gel mask with kukui and bergamot - Impure skin) / **Ενυδατική μάσκα με Sacha Inchi και Argan- Ξηρή και ευαίσθητη επιδερμίδα** (Moisturizing mask with sachainchi and Argan - Dry and sensitive skin) .
- **Ενυδατική κρέμα με έλαιο Kukui - For all skin type** (Moisturizing cream with kukui - For all skin type) .
- **Serum Ιαλουρονικού οξέως περιοχής ματιών** (Eye contour serum with hyaluronic acid).

#### Διαδικασία :

1. Εφαρμόστε το **Γαλάκτωμα καθαρισμού με βαμβάκι** στο πρόσωπο , στο λαιμό και το ντεκολτέ, κάνετε μασάζ και αφαιρέστε με βρεγμένο σφουγγαράκι.
2. Απλώστε το **Καθαριστικό scrub με έλαιο Marula και Argan μικροπέρες** και κάνετε μασάζ σε όλο το πρόσωπο , με έμφαση στα σημεία που είναι πιο σκληρά. Αφαιρέστε με βρεγμένο σφουγγαράκι.
3. Συνεχίστε με το **Ενυδατικό toner με βαμβάκι** και προχωρήστε με την αφαίρεση των ακαθαρσιών.
4. Βάλτε στο πρόσωπο την **Καθαριστική μάσκα gel με Kukui και Περγαμόντο** ή την **Ενυδατική μάσκα με Sacha Inchi και Argan** ανάλογα με τον τύπο του δέρματος και αφήστε για 15 λεπτά. Κάνετε απαλό μασάζ και αφαιρέστε με βρεγμένο σφουγγαράκι.
5. Εφαρμόστε **Ενυδατική κρέμα με έλαιο Kukui** και κάνετε μασάζ για λίγα λεπτά.
6. Βάλτε λίγες σταγόνες **Serum Ιαλουρονικού οξέως** περιοχής ματιών γύρω από το περίγραμμα των ματιών.
7. Τελειώστε τη θεραπεία συστήνοντας την καθημερινή χρήση του **Toner Γλυκολικού οξέως** (Glycolic acid toner) μαζί με την **Ενυδατική κρέμα 24-ΩΡΩΝ με υαλουρονικό οξύ και έλαιο Kukui- νεανικής επιδερμίδας** (Moisturizing cream 24h with hyaluronic acid and kukui ) ή την **Αντιγηραντική κρέμα 24-ΩΡΩΝ με Υαλουρονικό οξύ και έλαιο Sacha inchi** (Age control cream 24h with hyaluronic acid and sachainchi), ανάλογα με τον τύπο του δέρματος.

#### DETOX TREATMENT

(Ideal also as preparation for following treatments)

##### Products:

- Cleansing milk with cotton
- Moisturizing toner with cotton
- Purifying gel scrub with marula and Arganmicropears
- Purifying gel mask with kukui and bergamot - Impure skin / Moisturizing mask with sachainchi and Argan - Dry and sensitive skin
- Moisturizing cream with kukui - For all skin types
- Hyaluronic acid serum

##### Procedure:

1. Apply Cleansing milk with cotton on face, neck and décolleté, massage and remove it with wet sponges.
2. Apply Purifying gel scrub with marula and Arganmicropears all over the face, especially on the areas with the biggest thickening. Remove the product with wet sponges.
3. Apply Moisturizing toner with cotton, then proceed with the eventual squeezing of impurities.
4. Apply on face Purifying gel mask with kukui and bergamot or Moisturizing mask with sachainchi and Argan, depending on the skin type and leave for 15 minute. Gently massage, then remove the product with sponges.
5. Apply Moisturizing cream with kukui massaging the face for a few minutes.
6. Apply some drops of Hyaluronic acid serum on the eye contour, around the lips and on the décolleté.
7. Finish the treatment suggesting as daily use the Glycolic acid toner together with Moisturizing cream 24h with hyaluronic acid and kukui or Age control cream 24h with hyaluronic acid and sachainchi, according to skin type

### Θεραπεία Αναζωογόνησης

#### Προϊόντα :

- **Γαλάκτωμα καθαρισμού με βαμβάκι** (Cleansing milk with cotton).
- **Ενυδατικό toner με βαμβάκι** (Moisturizing toner with cotton).
- **Καθαριστικό gel απολέπισης με έλαιο Marula και Argan μικροπέρες** (Purifying gel scrub with marula and Argan micro pearls).
- **Ενυδατική μάσκα προσώπου με έλαιο Sacha inchi και Argan - Ξηρή και ευαίσθητη επιδερμίδα** (Moisturizing mask with sachainchi and Argan - Dry and sensitive skin).
- **Αντιρυτιδική κρέμα με κολλαγόνο και Sacha Inchi - Σημιο δέρμα** (Anti-wrinkle cream with collagen and sachainchi - Mature skin) / **Κρέμα λάμψης/λευκανσης με κοζικό οξύ** (Brightening cream with kojic acid).
- **Serum Ιαλουρονικού οξέως περιοχής ματιών** (Eye contour serum with hyaluronic acid).
- **Σύμπλεγμα Αιθέρων Ελαίων Αναζωογόνησης -Επαγγελματικής σειράς** (Revitalizing Synergy).

#### Διαδικασία :

1. Εφαρμόστε το **Γαλάκτωμα καθαρισμού με βαμβάκι** στο πρόσωπο , στο λαιμό και το ντεκολτέ, κάνετε μασάζ και αφαιρέστε με βρεγμένο σφουγγαράκι.
2. Απλώστε το **Καθαριστικό scrub με έλαιο Marula και Argan μικροπέρες** και κάνετε μασάζ σε όλο το πρόσωπο , με έμφαση στα σημεία που είναι πιο σκληρά. Αφαιρέστε με βρεγμένο σφουγγαράκι.
3. Συνεχίστε με το **Ενυδατικό toner με βαμβάκι** και προχωρήστε με την αφαίρεση των ακαθαρσιών.
4. Εφαρμόστε στο πρόσωπο **Ενυδατική μάσκα με έλαιο Sacha inchi και Argan**, εμπλουτισμένη με 5 σταγόνες **Σύμπλεγμα Αιθέρων Ελαίων Αναζωογόνησης** (Relaxing synergy) και αφήστε για 15 λεπτά. Κάνετε απαλό μασάζ και αφαιρέστε με βρεγμένο σφουγγαράκι.
5. Εφαρμόστε την επιλεγμένη κρέμα **Αντιρυτιδική κρέμα με κολλαγόνο και Sacha Inchi & Κρέμα λάμψης/λευκανσης με κοζικό οξύ** και κάνετε μασάζ για λίγα λεπτά.
6. Απλώστε μερικές σταγόνες **Serum Ιαλουρονικού οξέως περιοχής ματιών** γύρω από το περίγραμμα των ματιών.
7. Ολοκληρώστε τη θεραπεία προτείνοντας την **Ευγενής Αντιγηραντική κρέμα με χαβιάρι** (Noble anti-ageing cream with caviar) μαζί με το **Ευγενής Αντιγηραντικό serum με χαβιάρι** (Noble anti-ageing serum with caviar).

#### REINVIGORATING TREATMENT

##### Products:

- Cleansing milk with cotton
- Moisturizing toner with cotton
- Purifying gel scrub with marula and Arganmicropears
- Moisturizing mask with sachainchi and Argan - Dry and sensitive skin
- Anti-wrinkle cream with collagen and sachainchi - Mature skin / Brightening cream with kojic acid
- Hyaluronic acid serum
- Revitalizing synergy

##### Procedure:

1. Apply Cleansing milk with cotton on face, neck and décolleté, with a gentle massage then remove it with wet sponges.
2. Apply Purifying gel scrub with marula and Arganmicropears all over the face, especially on the area with the biggest thickening. Remove the product with wet sponges.
3. Apply Moisturizing toner with cotton, then proceed with the eventual squeezing of impurities.
4. Apply on face Moisturizing mask with sachainchi and Argan enriched with 5 drops of Revitalizing synergy, and leave for 15 minutes. Gently massage, then remove the product with sponges.
5. Apply the specific cream, massaging the face for a few minutes.
6. Apply some drops of Hyaluronic acid serum on the eye contour, around the lips and on the décolleté.
7. Complete the treatment suggesting the daily use of Noble anti-ageing cream with caviar together with Noble anti-ageing serum with caviar



## Θεραπεία Για Ευαίσθητο Δέρμα

### Προϊόντα :

- Γαλάκτωμα καθαρισμού με βαμβάκι (Cleansing milk with cotton).
- Καθαριστικό gel scrub/απολέπισης με έλαιο Μαρούλι και Argan μικροπέπλες (Purifying gel scrub with marula and Argan micro pearls).
- Ενυδατικό toner με βαμβάκι (Moisturizing toner with cotton).
- Ενυδατική μάσκα με Sacha Inchi και Argan- Ξηρή και ευαίσθητη επιδερμίδα (Moisturizing mask with sachainchi and Argan - Dry and sensitive skin).
- Ενυδατική κρέμα με έλαιο Kukui - Για όλους τους τύπους δέρματος (Moisturizing cream with kukui - For all skin type).
- Ευγενές Αντιγηραντικό serum με χαβιάρι (Noble anti-ageing serum with caviar).
- Χαλαρωτικό σύμπλεγμα αιθέρων ελαίων (Relaxing Synergy).

### Διαδικασία :

1. Εφαρμόστε το Γαλάκτωμα καθαρισμού με βαμβάκι στο πρόσωπο , στο λαιμό και το ντεκολτέ, κάνετε μασάζ και αφαιρέστε με βρεγμένο σφουγγαράκι.
2. Απλώστε το Καθαριστικό scrub με έλαιο Μαρούλι και Argan μικροπέπλες και κάνετε μασάζ σε όλο το πρόσωπο. Αφαιρέστε με βρεγμένο σφουγγαράκι.
3. Συνεχίστε με το Ενυδατικό toner με βαμβάκι σε εμποτισμένο χαρτομάνηλο και αφήστε για 7 λεπτά.
4. Ετοιμάστε μια δόση Ενυδατικής κρέμας με έλαιο Kukui και προσθέστε λίγες σταγόνες από το Χαλαρωτικό σύμπλεγμα αιθέρων ελαίων (Relaxing Synergy) ανακατεύοντας καλά με ένα πινέλο. Εφαρμόστε στο πρόσωπο και κάνετε μασάζ για λίγα λεπτά.
5. Με ένα πινέλο απλώστε Ενυδατική μάσκα με Sacha Inchi και Argan και αφήστε να δράσει 15 λεπτά. Κάνετε απαλό μασάζ και αφαιρέστε το προϊόν με βρεγμένο σφουγγαράκι.
6. Με απαλές κινήσεις απλώστε Ενυδατική κρέμα με έλαιο Kukui και κάνετε μασάζ μέχρι να απορροφηθεί.
7. Εφαρμόστε την (Noble) Ευγενές Αντιγηραντικό serum με χαβιάρι στο περίγραμμα των ματιών , γύρω από τα χείλη και στο ντεκολτέ.

**Συχνότητα Θεραπείας :** 1-2 φορές την εβδομάδα για 4-6 εβδομάδες.

### Θεραπεία στο σπίτι:

Πρωί και βράδυ καθαρίστε με Γαλάκτωμα καθαρισμού με βαμβάκι και τονώστε με Ενυδατικό Toner με Βαμβάκι. Κάθε πρωί απλώστε Ενυδατική κρέμα 24-ΩΡΩΝ με υαλουρονικό οξύ και έλαιο Kukui (Moisturizing cream 24h with hyaluronic acid and kukui). Δυο φορές την εβδομάδα απλώστε Ενυδατική Μάσκα με Sacha Inchi και Argan.

## SENSITIVE SKIN TREATMENT

### Products:

- Cleansing milk with cotton
- Purifying gel scrub with marula and Argan micropears
- Moisturizing toner with cotton
- Moisturizing mask with sachainchi and Argan - Dry and sensitive skin
- Moisturizing cream with kukui - For all skin types
- Noble anti-ageing serum with caviar
- Relaxing synergy

### Procedure:

1. Apply Cleansing milk with cotton on face, neck and décolleté, massage, then remove it with wet sponges.
2. Apply Purifying gel scrub with marula and Argan micropears with a soft massage, then remove the product with a wet sponges.
3. Apply Moisturizing toner with cotton with soaked Kleenex and leave for 7 minutes.
4. Prepare an appropriate dose of Moisturizing cream with kukui and incorporate a few drops of Relaxing Synergy mixing carefully with a brush. Apply on face and massage for a few minutes.
5. Apply with a brush a layer of Moisturizing mask with sachainchi and Argan and leave for 15 minutes. Gently massage, then remove the product with wet sponges.
6. Apply Moisturizing cream with kukui massaging until it is completely absorbed.
7. Apply some drops of Noble anti-ageing serum with caviar on the eye contour, around the lips and on the décolleté.

### Treatment frequency:

1 or 2 times a week for 4 - 6 weeks

Self care treatment: Morning and evening cleanse with Cleansing milk with cotton and tone up with Moisturizing toner with cotton.

Every morning apply Moisturizing cream 24h with hyaluronic acid and kukui .

Twice a week, apply Moisturizing mask with sachainchi and Argan .

## Peeling Γλυκολικού Οξέως

### !! Σημαντική προειδοποίηση :

Δύο ή τρεις εβδομάδες πριν το peeling ξεκινήστε θεραπεία στο σπίτι με Toner Γλυκολικού οξέως (Glycolic acid toner) κάθε μέρα. Δώστε έμφαση στις περιοχές με ρυτίδες, γύρω από τη μύτη και τα χείλη καθώς είναι πιο αντιδραστικές. Αν το Γλυκολικό οξύ μπει στα μάτια ξεπλύνετε αμέσως με άσπαστο νερό. Μια εβδομάδα πριν το peeling διακόψτε τα παρακάτω : Κερί / Θεραπείες αποτρίχωσης / Μάσκες / Άλλα είδη peeling / Σπόγγι απολέπισης. Η χρήση αυτών των προϊόντων ή θεραπειών πριν από το peeling μπορεί να αυξήσει την αντίδραση του δέρματος στο Γλυκολικό οξύ. Την ημέρα που θα γίνει η διαδικασία πρέπει να γίνει λεπτομερής καθαρισμός του προσώπου : μακιγιάζ , άρωμα ή aftershave θα πρέπει να αποφεύγονται, όπως και το ξύρισμα. Κατά τη διάρκεια της επανόρθωσης και της περιόδου ανανέωσης μπορεί να έχετε αίσθημα φαγούρας, «καψίματος», τραβήγματος, και ξεφλούδισματος στην επιφάνεια του δέρματος. Αυτά θα μειωθούν σταδιακά καθώς το δέρμα θα επανέρχεται στη φυσιολογική του κατάσταση. Για το επόμενο peeling ο χρόνος εφαρμογής μπορεί να αυξηθεί ανάλογα με την αντίδραση του πελάτη στο αρχικό peeling. Αν ο πελάτης έχει τέτοιες αντιδράσεις , οι επόμενες θεραπείες θα πρέπει να προγραμματίζονται σε διάρκεια τριών εβδομάδων η μια από την άλλη.

### Προϊόντα :

- Πινέλο και απλικατέρ καλυμμένο με βαμβάκι • Μπόλ • Ρολόι
- Gel καθαρισμού προσώπου με έλαιο Μαρούλι (Facial wash gel with marula).
- Γλυκολικό οξύ - 35% διάλυση (Glycolic acid - 35% solution).
- Toner γλυκολικού οξέως (Glycolic acid toner).
- Ενυδατική Μάσκα με Sacha Inchi και Argan-Για Ξηρή και ευαίσθητη επιδερμίδα (Moisturizing mask with sachainchi and Argan - Dry and sensitive skin) .
- Ενυδατική κρέμα με έλαιο Kukui - Για όλους τους τύπους δέρματος (Moisturizing cream with kukui - For all skin type) .
- Shea Butter

### Διαδικασία :

1. Καθαρίστε προσεκτικά το πρόσωπο με το Gel καθαρισμού προσώπου με έλαιο Μαρούλι. Προτείνεται να χρησιμοποιείτε λίγο Shea butter στην περιοχή των χελιών, της μύτης και των ματιών , για να προστατευθούν οι ευαίσθητες αυτές περιοχές κατά τη διάρκεια του Peeling.
  2. Ετοιμάστε το γλυκολικό οξύ σε ένα μπόλ. Ξεκινήστε το ρολόι και αρχίστε την εφαρμογή με το πινέλο. Για το πρόσωπο : ξεκινήστε από το μέτωπο, συνεχίστε στα μάγουλα και στο κάτω μέρος του προσώπου. Για τις ραγάδες: εφαρμόστε το διάλυμα τοπικά μόνο στις ραγάδες. Επανεφαρμογή μπορεί να γίνει χωρίς φόβο για στρωμάτωση. Τελειώστε την εφαρμογή σε όλες τις περιοχές σε περίπου 30 δευτερόλεπτα.
  3. Συνέχεια και με προσοχή ελέγχετε την αντίδραση του δέρματος του πελάτη, και μην ξεπεράσετε τα 5 λεπτά από την ώρα της εφαρμογής.
  4. Εξβγάλετε την περιοχή με νερό για να αναφουσιστεί από την αίσθηση καψίματος.
  5. Βάλτε το Toner Γλυκολικού οξέως σε όλη την περιοχή εφαρμογής.
  6. Εφαρμόστε στο πρόσωπο μια πλούσια στρώση Ενυδατικής Μάσκας με Sacha Inchi και Argan.
  7. Κάντε απαλό μασάζ στη Ενυδατικής Μάσκα μέχρι να απορροφηθεί και εάν είναι απαραίτητο βάλτε μια λεπτή στρώση Ενυδατικής Κρέμας με έλαιο Kukui.
- Συχνότητα Θεραπείας :** Κύκλος 6-8 θεραπειών , 1 φορά την εβδομάδα και όχι περισσότερο από δύο κύκλους θεραπειών το χρόνο. **Θεραπεία στο σπίτι:** Για να εντείνετε και να επιταχύνετε τη διαδικασία ανανέωσης προτείνεται να : • Για την 1η εβδομάδα (ως συντήρηση) : Εφαρμόσετε την Ενυδατική κρέμα 24-ΩΡΩΝ με υαλουρονικό οξύ και έλαιο Kukui (Moisturizing cream 24h with hyaluronic acid and kukui ) δύο φορές την ημέρα. Ο χρόνος εφαρμογής ποικίλει από 3 έως 7 ημέρες. Αυτό εξαρτάται από το διάστημα που χρειάζεται το δέρμα για να επανέλθει στη φυσική του κατάσταση. Όταν το δέρμα επανέλθει πλήρως (ενυδατωμένο και απαλό), προτείνεται ως καθημερινή θεραπεία η εφαρμογή του Toner γλυκολικού οξέως (Glycolic acid toner) μια φορά την ημέρα.
- Πλύνετε πολύ απαλά τη περιοχή. • Αποφύγετε τον ήλιο. • Χρησιμοποιήστε αντιηλιακό από την πρώτη μέρα μετά την εφαρμογή.

### GLYCOLIC ACID PEELING

**Important warnings:** Two or three weeks before the peeling, starting a home treatment applying Glycolic acid toner every day. Pay attention to the occlusion areas such as the nose's and lips's wrinkles, since these areas are always more reactive. If the Glycolic acid gets into the eyes, wash it off immediately with abundant water. A week before the peeling, interrupt the following treatments: Waxes, Depilatory treatment, Mask, Other kinds of peeling, Exfoliating sponges. The use of these products or treatments before peeling could in fact increase the reaction of the skin to the Glycolic acid. On the day of peeling is needed an accurate and personal facial cleansing: make-up, perfume or aftershave should be avoided, as well as the shaving. During the repair and renewal period, you could have itching, burning, tension and exfoliation of the surface layer of the skin. These feelings will reduce gradually as soon as the skin return to its normal appearance. For the next peeling, the time can be increased according to the client's reaction to the initial peeling. If the client has more problems, the following treatments are recommended with a distance of 3 weeks from each other.

### Products:

- Brush and applicator covered with cotton
- Bowl
- Clock
- Facial wash gel with marula
- Glycolic acid - 35% solution
- Glycolic acid toner
- Moisturizing mask with sachainchi and Argan - Dry and sensitive skin
- Moisturizing cream with kukui - For all skin types
- Shea Butter

### Procedure:

1. Carefully clean the face using Facial wash gel with marula. It is recommended to apply a little bit of shea butter on the lips and on the folds of the mouth, nose and eyes to protect these sensitive areas during the peeling treatment.
2. Prepare the Glycolic acid in a bowl. Start the clock and begin the product's application with a brush. For the facial treatment, start from the front, continuing with the cheeks and lower areas of the face. For the stretch marks treatment, apply the solution locally only on the streaks. A re-application can be made without fear of stratification. Complete the application to all areas to be treated in approximately 30 seconds.
3. Carefully and constantly check the client's skin reaction without exceeding a 5-minute application time.
4. Rinse the treated area with water to give relief from the burning sensation.
5. Apply the Glycolic acid toner all over the treated part.
6. Apply on the face a generous layer of Moisturizing mask with sachainchi and Argan.
7. Gently massage the mask, until it is completely absorbed and if necessary apply a thin layer of Moisturizing cream with kukui.

**Treatment frequency:** Cycle of 6-8 treatments, 1 time per week, for no more than 2 cycles per year. **Self-care treatment:** To enhance and accelerate the repair / renewal process it is recommended to:

- Apply Moisturizing cream 24h with hyaluronic acid and kukui twice a day, for 3-7 days till the skin doesn't return to its normal appearance; then get back to the self-treatment with Glycolic acid toner 1 time a day. THE RENEWAL PROCESS IS FAVORED IF AT HOME, AS MAINTENANCE. IS APPLIED FOR THE FIRST WEEK Moisturizing cream 24h with hyaluronic acid and kukui ( twice a day). THE FREQUENCY OF APPLICATION (3-7 days) DEPENDS ON THE TIME THAT THE SKIN NEEDS TO RETURN TO ITS NORMAL STATE. WHEN THE SKIN IS RETURNED FULLY HYDRATED AND SMOOTH WE RECOMMEND, AS A DAILY TREATMENT, THE APPLICATION OF Glycolic acid toner (1 time a day)
- Wash very gently the treated area. • Avoid the sun exposure.
- Use a sunscreen from the first day after the procedure.



## Θεραπεία Ενυδάτωσης

### Προϊόντα :

- Γαλάκτωμα καθαρισμού με βαμβάκι (Cleansing milk with cotton).
- Ενυδατικό toner με βαμβάκι (Moisturizing toner with cotton).
- Καθαριστικό gel scrub/απολέπισης με έλαιο Marula και Argan μικροσφαιρίδες (Purifying gel scrub with marula and Argan micropearls).
- Θαλάσσιο Κολλαγόνο (Marine collagen).
- Ενυδατική μάσκα με Sacha Inchi και Argan- Ξηρή και ευαίσθητη επιδερμίδα (Moisturizing mask with sachainchi and Argan - Dry and sensitive skin).
- Ευγενές Αντιγηραντικό serum με χαβιάρι (Noble anti-ageing serum with caviar).
- Ευγενής Αντιγηραντική κρέμα με χαβιάρι (Noble anti-ageing cream with caviar) / Κρέμα λάμψης/λεύκανσης με κοζικό οξύ (Brightening cream with kojic acid).

### Διαδικασία :

1. Εφαρμόζουμε το Γαλάκτωμα καθαρισμού με βαμβάκι στο πρόσωπο , το λαιμό και το ντεκολτέ , κάνετε μασάζ και αφαιρέστε με βρεγμένοσφουγγαράκι.
2. Απλώστε μια λεπτή στρώση Καθαριστικό scrub με έλαιο Marula και Argan μικροσφαιρίδες. Κάνετε απαλό μασάζ και προσέξτε να το εφαρμόσετε πολύ απαλή πίεση Αφαιρέστε με βρεγμένο σφουγγαράκι.
3. Συνεχίστε με Ενυδατικό toner με Βαμβάκι.
4. Απλώνετε Θαλάσσιο Κολλαγόνο απευθείας στο πρόσωπο να πάει παντού με απαλό μασάζ. Για πιο εντατικό αποτέλεσμα αυτό το στάδιο μπορεί να ενισχυθεί με αισθητική ηλεκτροδιάρθρωση .
5. Απλώνετε με πινέλο Ενυδατική μάσκα με Sacha Inchi και Argan και αφήνετε για 15 λεπτά. Κάντε απαλό μασάζ μέχρι να απορροφηθεί εντελώς.
6. Βάλτε τη κατάλληλη ενυδατική κρέμα, και κάνετε μασάζ μέχρι να απορροφηθεί εντελώς.
7. Απλώστε μερικές σταγόνες (Noble) Ευγενές Αντιγηραντικό serum με χαβιάρι στο περίγραμμα των ματιών , γύρω από τα χείλη και στο ντεκολτέ.

**Συχνότητα Θεραπείας :** 10 θεραπείες , και η συχνότητα εξαρτάται από το επίπεδο γήρανσης της επιδερμίδας. Ξεκινήστε από μια θεραπεία την εβδομάδα για νεανικό δέρμα , και 2-3 θεραπείες την εβδομάδα για ώριμο και άτονο δέρμα.

### Θεραπεία στο σπίτι:

Πρωί και βράδυ καθαρίστε το δέρμα με Γαλάκτωμα καθαρισμού με Βαμβάκι και τονώστε με το Ενυδατικό Toner με Βαμβάκι.

Κάθε πρωί εφαρμόστε Ενυδατική κρέμα 24-ΩΡΩΝ με υαλουρονικό οξύ και έλαιο Kukui (Moisturizing cream 24h with hyaluronic acid and kukui) ή Ευγενή Αντιγηραντική κρέμα με χαβιάρι (Noble anti-ageing cream with caviar).

Κάθε πρωί (Noble) Ευγενές Αντιγηραντικό serum με χαβιάρι στην περιοχή των ματιών , στα χείλη και στο ντεκολτέ.

Δύο φορές την εβδομάδα κάνετε Ενυδατική Μάσκα με Sacha Inchi και Argan.

## MOISTURIZING TREATMENT

### Products:

- Cleansingmilk with cotton
- Moisturizing toner with cotton
- Purifying gel scrub with marula and Arganmicropearls
- Marine collagen
- Moisturizing mask with sachainchi and Argan - Dry and sensitive skin
- Noble anti-ageing serum with caviar
- Noble anti-ageing cream with caviar / Brightening cream with kojic acid.

### Procedure:

1. ApplyCleansing milk with cotton on face, neck and décolleté, massage, and then remove it with wet sponges.
2. Apply a thin layer of Purifying gel scrub with marula and Arganmicropearls.softmassage it and be careful to exercise a very gentle pressure. Remove the product with wetsponges.
3. Apply Moisturizing toner with cotton.
4. Apply Marine collagen directly on the face and distribute it evenly with a gentle massage. Toincrease the effectiveness, this stage can be amplified in its results with aesthetic electroporation.
5. Apply with a brush a layer of Moisturizing mask with sachainchi and Argan and leave for 15 minutes.Gentilymassageuntil the product is completely absorbed.
6. Apply the specific moisturizing cream, massaging until it is completely absorbed.
7. Apply some drops of Noble anti-ageing serum with caviar on the eye contour, around lips and on décolleté.

Treatment frequency: 10 treatments, thefrequency depends on the level of skin aging. Start from 1 treatment per week, for a young skin, up to 2 - 3 treatments a week for a mature and atonic skin.

### Self-care treatment:

Morning and evening clean the face withCleansing milk with cotton and tone upwith Moisturizing toner with cotton. Every morning apply Moisturizing cream 24h with hyaluronic acid and kukui or Noble anti-ageing cream with caviar. Every morning apply Noble anti-ageing serum with caviar oneye contour area, around lips and on décolleté. Twice a week applyMoisturizing mask with sachainchi and Argan.

## Θεραπεία Λεύκανσης/Λάμψης

### Προϊόντα :

- Πινέλο και απλικατέρ καλυμμένο με βαμβάκι
- Μπόλ
- Ρολόι
- Γλυκολικό οξύ -35% διάλυση (Glycolic acid - 35% solution).
- Ενυδατικό toner με βαμβάκι (Moisturizing toner with cotton).
- Ενυδατική μάσκα με Sacha Inchi και Argan—Για ξηρή και ευαίσθητη επιδερμίδα (Moisturizing mask with sachainchi and Argan - Dry and sensitive skin) .
- Κρέμα Λεύκανσης με κοζικό οξύ (Brightening cream with kojic acid).

### Διαδικασία :

1. Προχωρήστε με το peeling Γλυκολικού οξέως σύμφωνα με τις οδηγίες στο πρόσωπο και τα χέρια.
2. Εφαρμόστε Κρέμα λεύκανσης με κοζικό οξύ σε όλο το πρόσωπο και τα χέρια με έμφαση στις κηλίδες του δέρματος.
3. Τελειώστε τη θεραπεία συστήνοντας για καθημερινή χρήση στο σπίτι την Κρέμα Λεύκανσης με Κοζικό Οξύ.

## BRIGHTENING TREATMENT

### Products:

- Brush and applicator covered with cotton
- Bowl
- Clock
- Glycolic acid - 35% solution
- Moisturizing toner with cotton.
- Moisturizing mask with sachainchi and Argan
- Brightening cream with kojic acid

### Procedure:

1. Proceed with Glycolic Acidpeeling (see the specific treatment) on face and hands.
2. ApplyBrightening cream with kojicacidall over the face and hands, with particular emphasis on skin spots.
3. End the treatment recommending, for home daily use, Brightening cream with kojic acid.



MADE IN ITALY WITH CARE





# stand προβολής προϊόντων

## LACOMCHIR™ GOLD SERIES

SOAK-OFF UV&LED NAIL POLISH

stand προβολής προϊόντων  
101 τμχ.

- 36 ΧΡΩΜΑΤΑ X2
- 6 BASE
- 6 TOP
- 6 MAT TOP
- 11 NO WIPE TOP



## LACOMCHIR™ COLOR SERIES

SOAK-OFF UV&LED NAIL POLISH

stand προβολής προϊόντων  
114 τμχ.

- 36 ΧΡΩΜΑΤΑ X3
- 3 TOP
- 3BASE



## LACOMCHIR™ BLACK SERIES

SOAK-OFF UV&LED NAIL POLISH

stand προβολής προϊόντων  
114 τμχ.

- 36 ΧΡΩΜΑΤΑ X3
- 3 TOP
- 3BASE



UV Gel Polish  
Love My Nails

16ml

stand προβολής προϊόντων  
66 τμχ.

- 58 ΒΕΡΝΙΚΙΑ
- 2 BASE TOP
- 2 PRIMER
- 2 MAT TOP
- 2 NO WIPE TOP



## 10 DAYS gel EFFECT

ΗΜΙΜΟΝΙΜΟ ΒΕΡΝΙΚΙΑ ΝΥΧΙΩΝ ΧΩΡΙΣ ΦΟΥΡΝΑΚΙ

stand προβολής προϊόντων  
78 τμχ.

- 6 TOP COAT
- 36 ΧΡΩΜΑΤΑ x 2



θεραπίες νυχιών  
Love My Nails

stand προβολής προϊόντων  
72 τμχ.

- 7 X 6 ΘΕΡΑΠΕΙΕΣ
- 6 EXPRESS DRYER
- 12 QUICK DRY TOP COAT
- 12 THINER





## stand προβολής προϊόντων



Με την χαμηλότερη περιεκτικότητα σε αμμωνία στην Εύρωπη!!!

Χωρίς αλλεργιογόνα.

Χωρίς paraben.

Made in Italy

stand  
προβολής προϊόντων  
361 τμχ.

- 360 Βαφές 100ml.
- 20 Οξυζενέ 250 ml.
- 2 Μάσκες Κερατίνης 1lit.
- 2 Σαμπουάν Κερατίνης 1lit.
- 9 Ντεκαπάζ 500gr.
- 8 Κρέμες προστασίας απο την βαφή 150 ml.



# 3DeLuXe

professional

επαγγελματική βαφή μαλλιών 100ml  
Με Argan Oil και εκχυλίσματα Marigold (Καλέντουλα).

stand προβολής  
προϊόντων  
373 τμχ.

- 272 ΒΑΦΕΣ 100ml.
- 70 ΟΞΥΖΕΝΕ 4 κωδικοί 100ml.
- 4 ΝΤΕΚΑΠΑΖ 500gr.
- 24 ΝΤΕΚΑΠΑΖ ΦΑΚΕΛΑΚΙ 30ml.
- 3 ΜΑΣΚΕΣ 100ml.





# OSSION

PROFESSIONAL

# MORFOSE

PROFESSIONAL

professional  
hair color cream  
ΕΠΑΓΓΕΛΜΑΤΙΚΕΣ  
βαφές μαλλιών

Λάδι Αργάν

Ειδικό φυτικό σύμπλεγμα

Πρωτεΐνες σάγιας

Πρωτεΐνες σιταριού

Εκχυλίσματα βρώμης

stand  
προβολής προϊόντων  
215 τμχ.

202 Βαφές  
9 Oxycream  
4 Decapaz 1Kg.

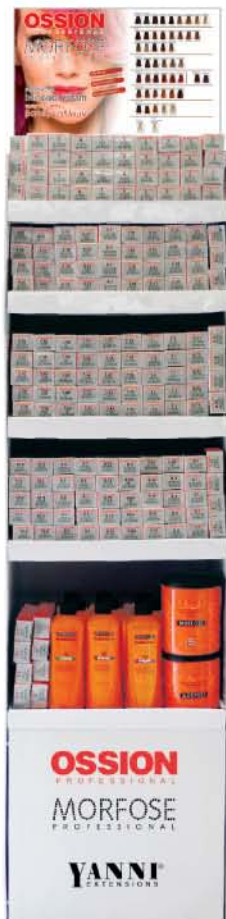

# OSSION

PROFESSIONAL

# MORFOSE

PROFESSIONAL

Hair Care  
Hair Styling

Προϊόντα  
Περιποίησης  
και Ομορφιάς

stand προβολής  
προϊόντων  
170 τμχ.

9 Σαμπουάν 1λιτ.  
20 Conditioner 400ml.  
14 Serum 75ml.  
18 Μάσκες 500ml.  
12 Αφροί 350ml.  
18 Λάκ 400ml.  
18 Κεριά 175ml.  
36 Πηλοί 150ml.  
9 Μπριγιαντίνες 175ml.  
16 Κεριά ossion 200ml.



# YANNI

EXTENSIONS

Νέα σειρά  
Αναδόμησης

με Μετάξι  
με Κερατίνη &  
Argan Oil  
με Λάδι Ελιάς  
με Macadamia Oil &  
Κερατίνη  
με Χαβιάρι

stand  
προβολής  
προϊόντων  
90 τμχ.

15 Σαμπουάν 1lit.  
15 Μάσκες αναδόμησης 1000ml.  
30 Μάσκες αναδόμησης 500ml.  
30 Serum 120ml.



# LOVE

my  
Nails

stand προβολής προϊόντων  
274 τμχ.

140 (4x35) Βερνίκια 16ml.  
16 Σκόνες ακρυλικού 45ml.  
4 Acrylic liquid 120ml.  
4 Καθαριστικά τζελ 250ml.  
20 Τζελ νυχιών 15gr.  
4 Primer ακρυλικού 10ml.  
4 Γυαλιστικό UV gel 15ml.  
6 Thinner 20ml.  
4 Nail hardener 16ml.  
4 Βάσεις κερατίνης 16ml.  
4 Nail calcium 16ml.  
4 Base/Coat 16ml.  
4 Quick Dry 16ml.  
4 Λάδι επινυχιών 16ml.  
4 Cuticle remover 16ml.  
4 Ridge filler 16ml.  
4 Express dryer Magic drop 16ml.  
4 Base top 16ml.  
4 Matte top 16ml.  
4 No Wipe top 16ml.  
4 Primer 16ml.  
4 Κερατολυτική λοσιόν 250ml.  
4 Brush cleanser 250ml.  
12 Ασετόν 100ml.  
4 Ασετόν 1lit.





## stand προβολής προϊόντων

**PHITO**  
complex

stand προβολής  
προϊόντων

*ΘΕΡΑΠΕΙΕΣ  
ΜΑΛΛΙΩΝ*

**PHITO**  
complex Energizing

**PHITO**  
complex Purifying

**PHITO**  
complex Coloring

**PHITO**  
complex Soothing

**PHITO**  
complex Detoxing

**PHITO**  
complex Baby defense



**lifting**  
rigena

**OLEA**  
pure origin

stand προβολής  
προϊόντων



**STAND 24 τμχ διπλές  
48 τμχ μονές**

**STAND 48 τμχ**

**GLAM**  
love is in the hair

**STAND ΠΡΟΒΟΛΗΣ ΠΡΟΪΟΝΤΩΝ 91τμχ**

**PERMANENT WAVING SYSTEM / NEUTRALIZER**  
ΒΙΟΛΟΓΙΚΗ ΠΕΡΜΑΝΑΝΤ / ΕΞΟΥΔΕΤΕΡΩΤΙΚΟ

- 6 No. 01 Βιολογική Περμανάντ 250ml.
- 6 No. 02 Βιολογική Περμανάντ 250ml.
- 4 Εξουδετερωτικό-Φιζάρισμα 1lt.

**SMOOTH HAIR / ΓΙΑ ΞΙΣΙΑ ΛΑΜΠΕΡΑ ΜΑΛΙΑ**  
SHAMPOO / CREAM / MASK

- 6 Σαμπουάν 250ml.
- 4 Σαμπουάν 1lt.
- 6 Κρέμα μαλλιών 250ml.
- 6 Μάσκα μαλλιών 175ml.
- 3 Μάσκα μαλλιών 500ml.
- 6 Σέτ ταξιδιού (σαμπουάν, μάσκα, κρέμα 30ml.)

**CURLY HAIR / ΓΙΑ ΠΕΙΘΑΡΧΗΜΕΝΕΣ ΜΠΟΥΚΛΕΣ**  
SHAMPOO / CREAM / MASK

- 6 Σαμπουάν 250ml.
- 4 Σαμπουάν 1lt.
- 6 Κρέμα μαλλιών 250ml.
- 6 Μάσκα μαλλιών 175ml.
- 3 Μάσκα μαλλιών 500ml.
- 6 Σέτ ταξιδιού (σαμπουάν, μάσκα, κρέμα 30ml.)

**CLEANSING CONDITIONER**  
LEAVE-IN CONDITIONER

- 6 Co-Wash Cleansing Conditioner 250ml.
- 6 Leave-in Conditioner 150ml.

**TRIAL KIT**

- 1 Περιέχει:
- ΓΙΑ ΞΙΣΙΑ ΛΑΜΠΕΡΑ ΜΑΛΙΑ**
- 1 Μάσκα μαλλιών 500ml.
- 1 Κρέμα μαλλιών 250ml.
- 1 Σαμπουάν για ξισία μαλλιά 1lt.
- 12 Φακελάκια Κρέμα μαλλιών 8ml.
- ΓΙΑ ΠΕΙΘΑΡΧΗΜΕΝΕΣ ΜΠΟΥΚΛΕΣ**
- 1 Μάσκα μαλλιών 500ml.
- 1 Κρέμα μαλλιών 250ml.
- 1 Σαμπουάν για μπουκλές 1lt.
- 12 Φακελάκια Κρέμα μαλλιών 8ml.



**DIDIMILANO**  
BODY

stand προβολής  
προϊόντων

*ΦΡΟΝΤΙΔΑ  
ΣΩΜΑΤΟΣ*

Επαγγελματική Σειρά

PROFESSIONAL LINE

Σειρά Αποτρίχωσης

EPILATION LINE

Σειρά Αδυνατίσματος

REDUCING LINE

Σειρά Χαλάρωσης

RELAXING LINE





www.yanniextensions.gr

dott. solari  
COSMETICS®



GLAM  
*love is in the hair*

#STYLE

UNICO

EUPHORIA  
*your secret escape*

DIDIMILANO

3DeLuXe  
professional

MORFOSE  
PROFESSIONAL

OSSION  
PROFESSIONAL

NEWWELL  
PROFESSIONAL

Maxi  
Professional

DirAZions

EVIALIA  
*Hair line*



HVADÍ

LACOMCHIR™



YANNI®  
EXTENSIONS



**Hair, Nails & Body Products  
for Professionals**

YANNI®  
EXTENSIONS

Λεωφ. Βουλιαγμένης 500 |  
Άλιμος, Τ.Κ. 17456  
Τηλ: 210.96.06.536 - 7 | 210.96.30.636  
Fax: 210.96.06.538  
info@yanniextensions.gr  
www.yanniextensions.gr

 Βρείτε μας στο  
Facebook  
www.facebook.com/yanni.extensions